

Ingresso de recursos

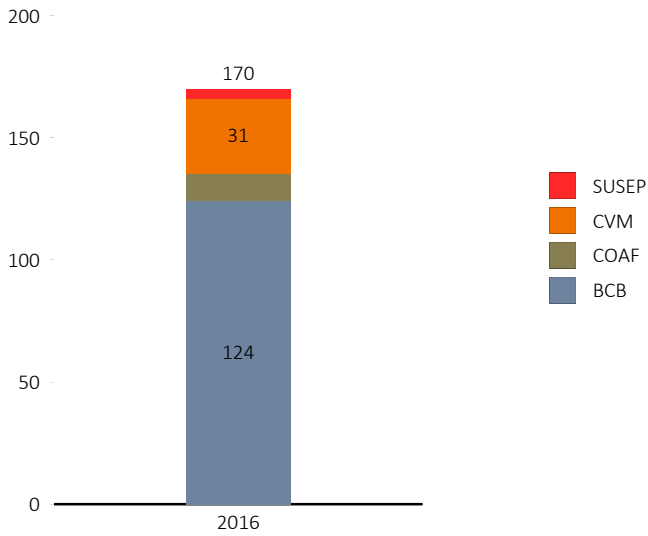

Julgamento de recursos

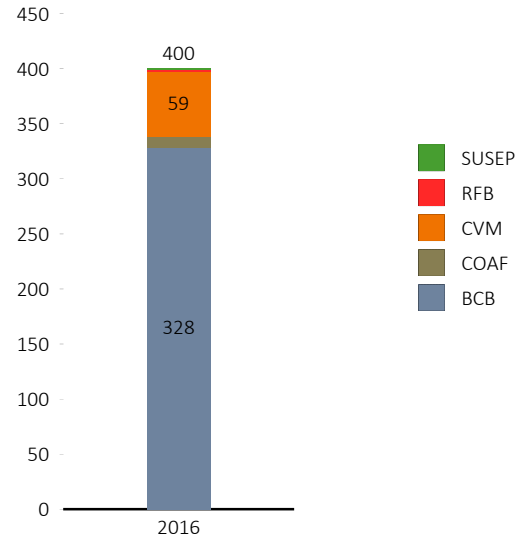

Evolução do estoque de Recursos a julgar por origem

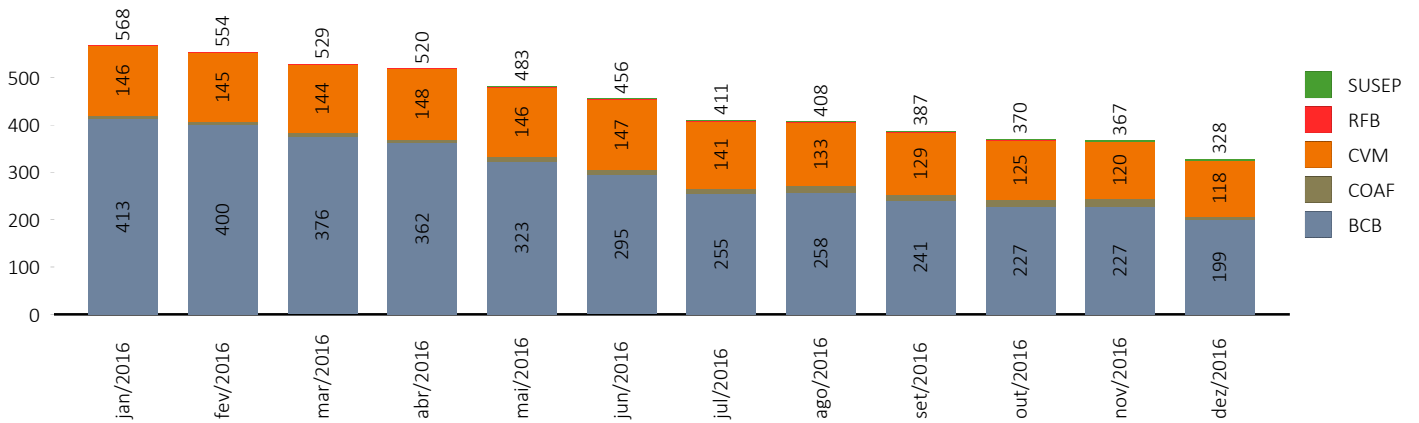

Evolução do estoque de Recursos a julgar por ano de ingresso

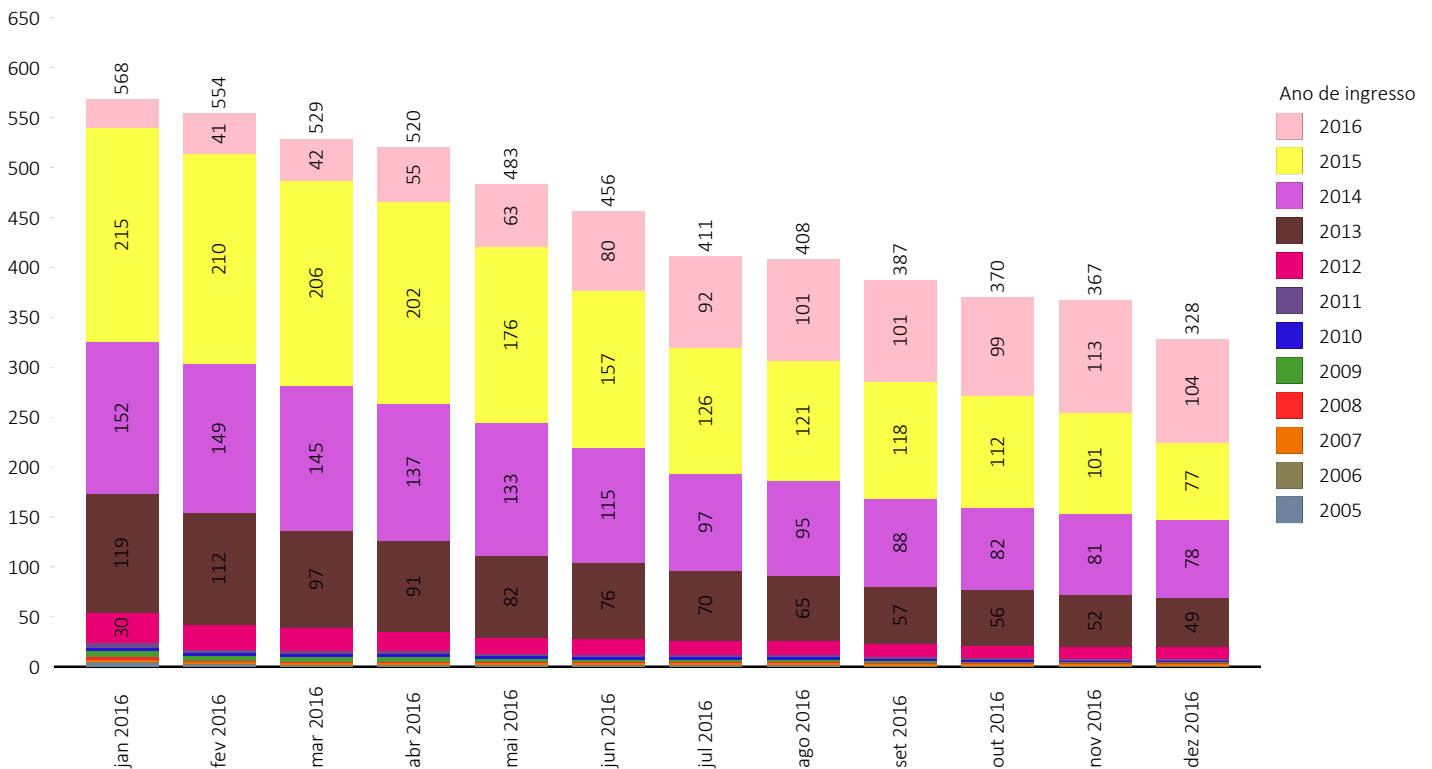

Histórico de distribuição de Recursos por relator

Titular/Suplente	relator	Periodo	2016 - 1º Trim	2016 - 2º Trim	2016 - 3º Trim	2016 - 4º Trim	Total
Titular	ALEXANDRE HENRIQUE GRAZIANO		-	9	1	-	10
	ANTONIO AUGUSTO DE SÁ FREIRE FILHO		-	41	11	4	56
	ARNALDO PENTEADO LAUDISIO		4	23	3	-	30
	CARLOS PAGANO BOTANA PORTUGAL GOUVÊA		2	60	9	16	87
	FLÁVIO MAIA FERNANDES DOS SANTOS		1	58	11	4	74
	OTTO EDUARDO FONSECA DE ALBUQUERQUE LOBO		6	26	5	12	49
	SÉRGIO CIPRIANO DOS SANTOS		2	30	13	8	53
	Total		15	247	53	44	359
Suplente	ADRIANA CRISTINA DULLIUS		4	31	7	7	49
	ANA PAULA ZANETTI DE BARROS MOREIRA		-	35	2	-	37
	BLÁIR COSTA D'AVILA		-	9	-	-	9
	BRUNO MEYERHOF SALAMA		1	-	-	-	1
	FRANCISCO PAPELLÁS FILHO		-	34	2	-	36
	HAROLDO MAVIGNIER GUEDES ALCOFORADO		-	38	-	-	38
	JOÃO BATISTA DE MORAES		-	26	-	-	26
	PEDRO FRADE DE ANDRADE		-	1	-	-	1
	THIAGO PAIVA CHAVES		-	25	1	1	27
	WALDIR QUINTILIANO DA SILVA		-	22	-	-	22
	Total		5	221	12	8	246
-	-		2	11	4	-	17
	Total		2	11	4	-	17

Histórico de julgamento de recursos por relator

Titular/Suplente	relator	Periodo	2016 - 1º Trim	2016 - 2º Trim	2016 - 3º Trim	2016 - 4º Trim	Total
Titular	ANTONIO AUGUSTO DE SÁ FREIRE FILHO		7	19	8	13	47
	ARNALDO PENTEADO LAUDISIO		9	15	8	7	39
	CARLOS PAGANO BOTANA PORTUGAL GOUVÊA		18	7	24	25	74
	FLÁVIO MAIA FERNANDES DOS SANTOS		1	49	16	3	69
	OTTO EDUARDO FONSECA DE ALBUQUERQUE LOBO		13	14	7	7	41
	SÉRGIO CIPRIANO DOS SANTOS		10	11	5	4	30
		Total		58	115	68	59
Suplente	ADRIANA CRISTINA DULLIUS		6	2	9	8	25
	ANA PAULA ZANETTI DE BARROS MOREIRA		-	2	18	2	22
	FRANCISCO PAPELLÁS FILHO		-	-	2	2	4
	HAROLDO MAVIGNIER GUEDES ALCOFORADO		-	-	9	14	23
	JOÃO BATISTA DE MORAES		1	-	1	4	6
	THIAGO PAIVA CHAVES		-	-	2	2	4
	WALDIR QUINTILIANO DA SILVA		-	1	3	1	5
		Total		7	5	44	33
-	-		6	4	-	1	11
	Total		6	4	-	1	11

Ingresso de processos por classe

tipo_recorrente	Ano	Processos ingressados
Voluntário	2016	156
De Ofício	2016	36
Total		170

Pedidos de vista de Conselheiros

