



MINISTÉRIO DA ECONOMIA

IPC-S (2ª quadrissemana)

Junho

17 de junho de 2019

Os informativos econômicos da Secretaria de Política Econômica (SPE) são elaborados a partir de dados de conhecimento público, cujas fontes primárias são instituições autônomas, públicas ou privadas. O objetivo é organizar informações de conhecimento público para ampliar o entendimento sobre a economia brasileira. O conteúdo deste material é meramente informativo, não possuindo caráter prospectivo, nem delimitando as ações de política econômica adotadas pelo Ministério da Economia



Secretaria
de Política
Econômica

**Secretaria Especial
de Fazenda**

**Ministério
da Economia**

Resumo dos Resultados

Comparação: 2ª quadrissemana de junho/19 com 1ª quadrissemana de junho/19:

- Segundo a FGV, a inflação da 2ª Q jun/19 medida pelo IPC-S foi de 0,04%, ante 0,12% na semana anterior. A variação apurada na 2ª Q mai/19 foi de 0,42%.
- Houve desaceleração dos grupos: **Transportes** (de 0,18% para -0,27%), destaque para *gasolina* (de 0,79% para - 0,71%); **Habitação** (de 0,40% para 0,28%), destaque para *tarifa de eletricidade residencial* (de 1,01% para - 0,13%); **Alimentação** (de -0,49% para -0,55%), destaque para *frutas* (de - 3,69% para - 4,26%); **Despesas diversas** (de 0,01% para -0,35%), destaque para *bilhete lotérico* (de 2,03% para - 10,56%); e **Saúde e cuidados pessoais** (de 0,47% para 0,43%), destaque para *medicamentos em geral* (de 0,94% para 0,61%).
- Aceleraram os grupos: **Educação, leitura e recreação** (de 0,60% para 1,11%), destaque para *passagem aérea* (de 6,87% para 21,83%); **Comunicação** (de -0,35% para -0,05%), destaque para *pacotes de telefonia fixa e internet* (de -1,45% para - 0,08%); e **Vestuário** (de 0,31% para 0,35%), destaque para *roupas* (de 0,34% para 0,48%).

VARIAÇÃO SEMANAL DO IPC-S NAS ÚLTIMAS 4 SEMANAS

Variação (%)

	15/05/2019	22/05/2019	31/05/2019	07/06/2019	15/06/2019
Índice Geral	0,42	0,34	0,22	0,12	0,04
Alimentação	0,14	-0,18	-0,37	-0,49	-0,55
Habitação	0,29	0,42	0,54	0,40	0,28
Vestuário	0,29	0,17	0,27	0,31	0,35
Saúde e cuidados pessoais	0,89	0,75	0,62	0,47	0,43
Educação, leitura e recreação	-0,07	0,07	0,10	0,60	1,11
Transportes	0,96	0,96	0,49	0,18	-0,27
Despesas diversas	1,00	0,49	0,23	0,01	-0,35
Comunicação	-0,10	-0,14	-0,23	-0,35	-0,05

IPC-S

Variação (%) mensal

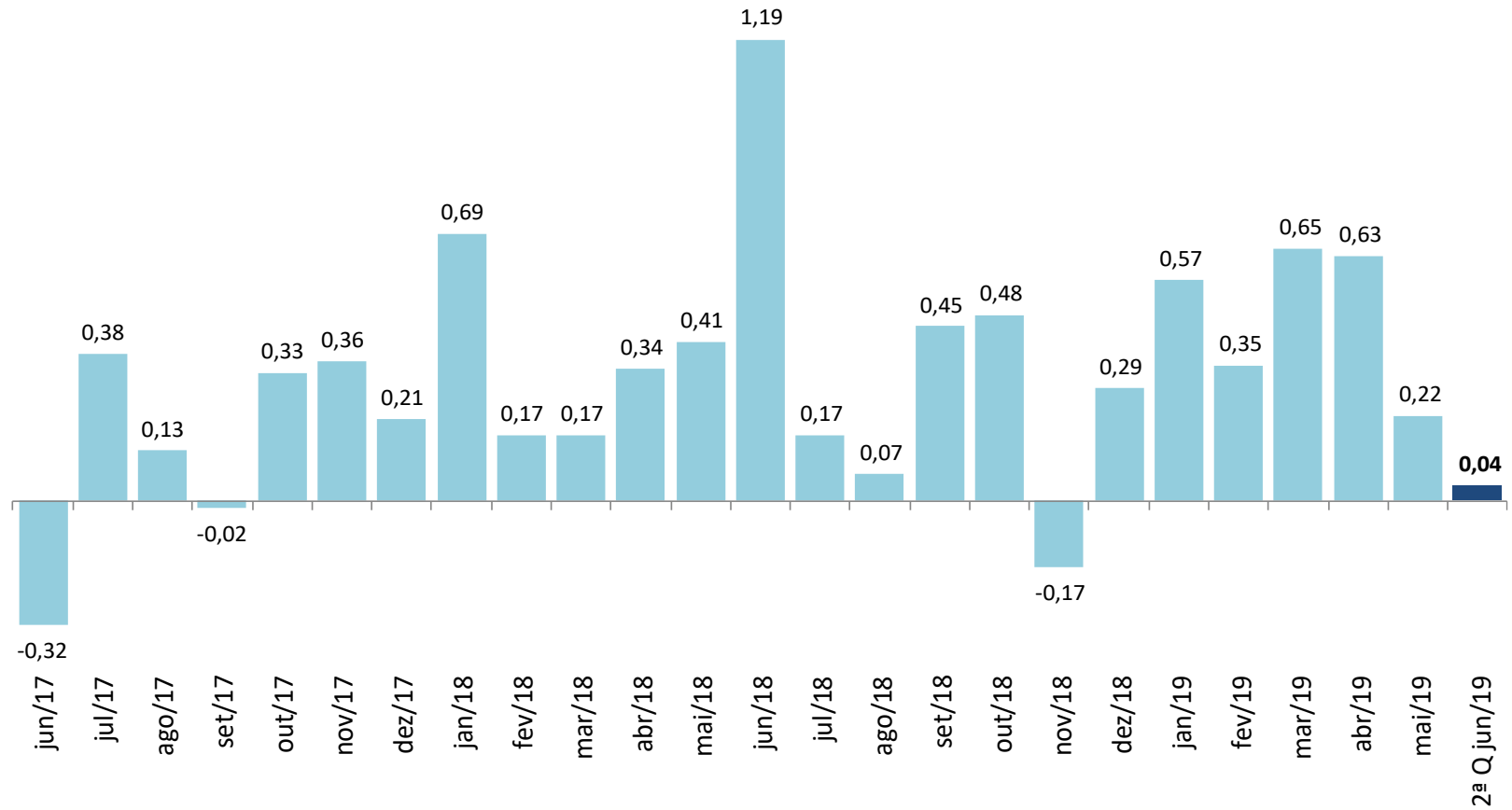

IPC-S

Varição (%) na mesma quadrissemana de anos anteriores

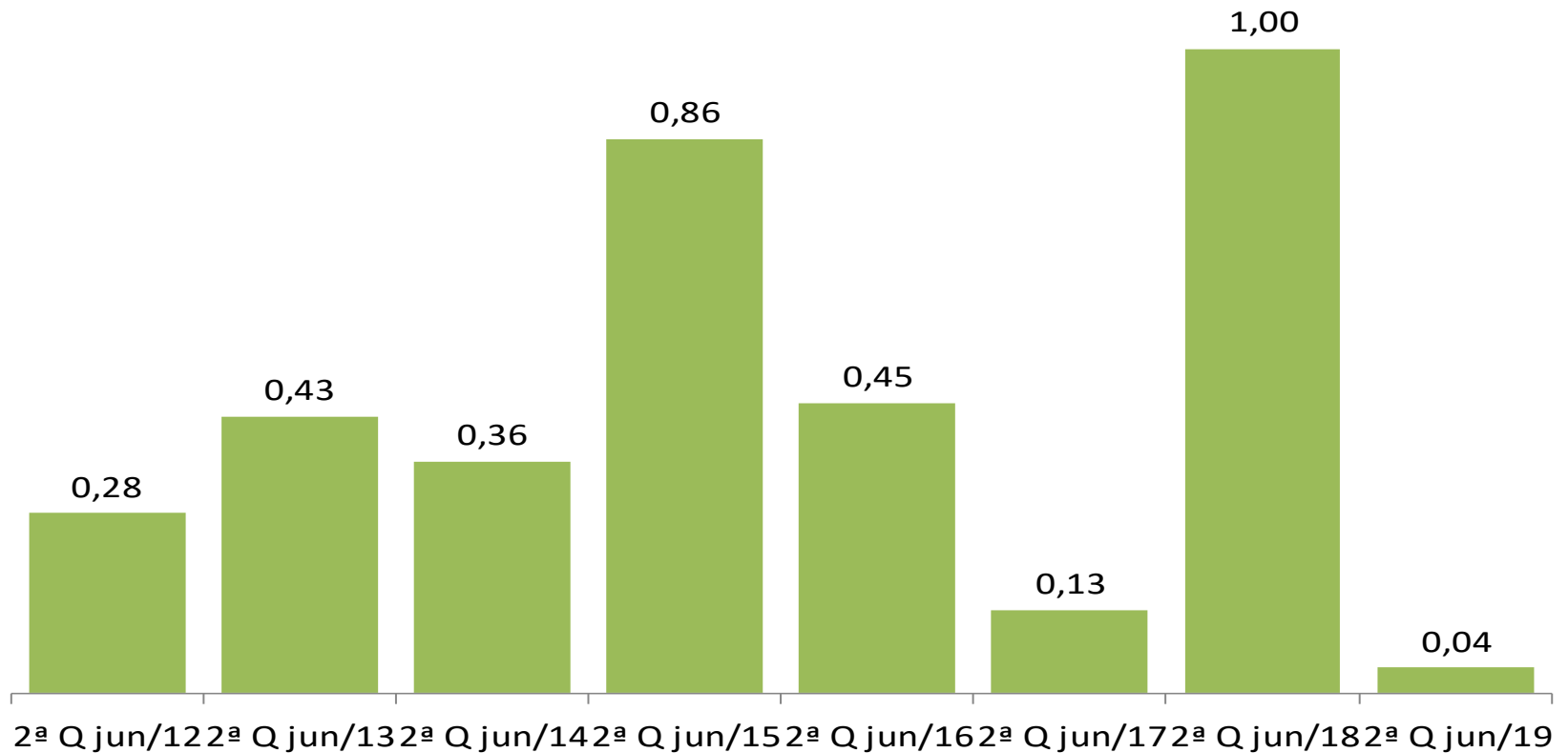

IPC-S

Varição (%) em 12 meses

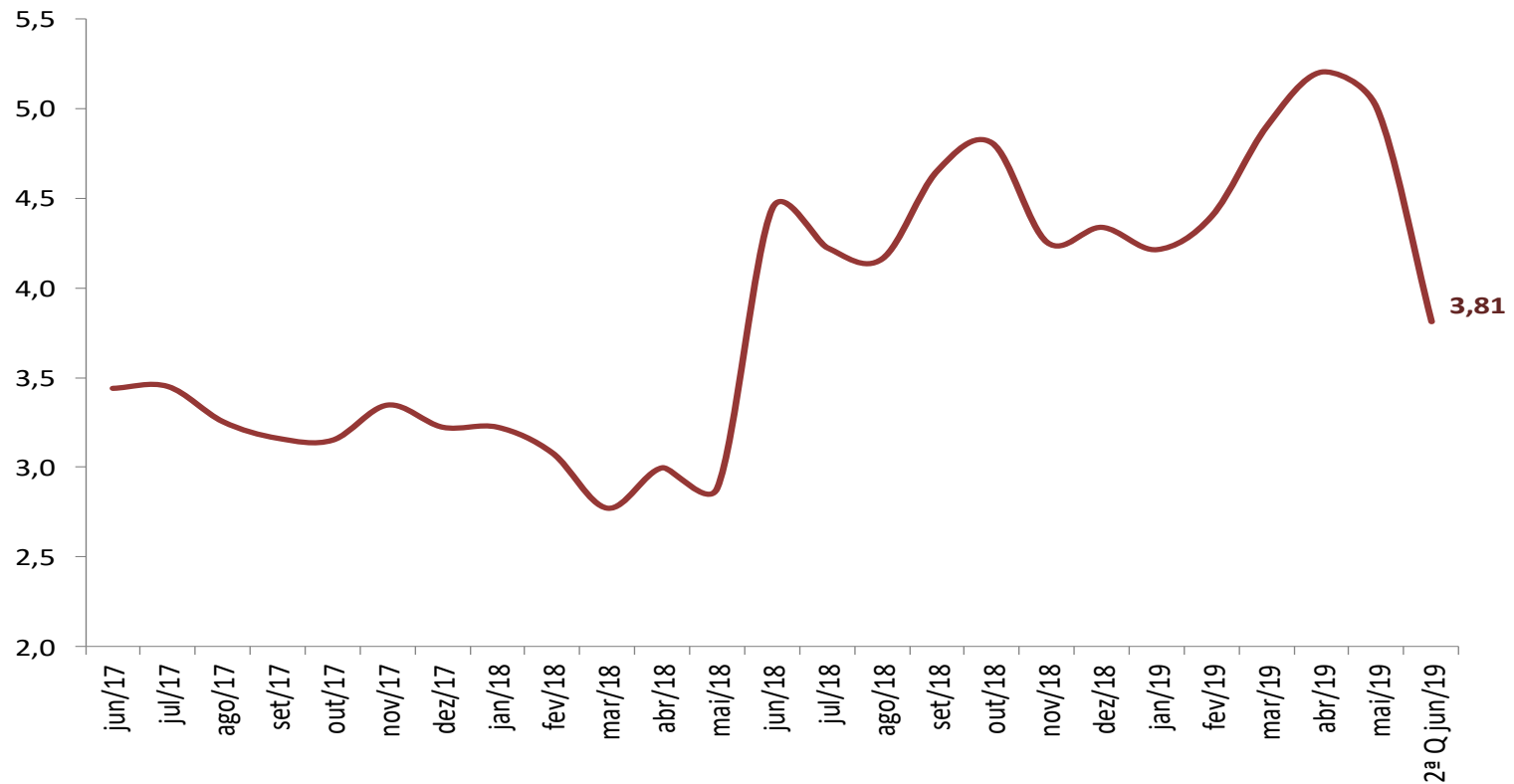

IPC-S

Variação (%) semanal do IPC-S nas últimas 4 semanas

	15/05/2019	22/05/2019	31/05/2019	07/06/2019	15/06/2019
IPC - TODOS OS ITENS	0,42	0,34	0,22	0,12	0,04
ALIMENTAÇÃO	0,14	-0,18	-0,37	-0,49	-0,55
ARROZ E FEIJÃO	-4,15	-4,75	-4,63	-4,12	-3,87
HORTALIÇAS E LEGUMES	2,91	-1,35	-4,68	-5,40	-5,15
FRUTAS	-2,09	-3,14	-3,15	-3,69	-4,26
MASSAS E FARINHAS	0,33	0,07	-0,45	-0,61	-0,79
PANIFICADOS E BISCOITOS	-0,03	-0,32	-0,25	-0,37	-0,62
ADOÇANTES	-1,78	-1,74	-1,42	-0,39	1,43
DOCES E CHOCOLATES	-1,94	1,06	2,84	2,25	2,53
LATICÍNIOS	0,19	0,21	0,32	0,41	0,03
AVES E OVOS	0,98	1,03	1,05	1,23	1,54
CARNES BOVINAS	0,73	0,63	0,64	0,61	0,07
CARNES SUÍNAS	-0,09	-0,01	0,31	1,10	2,45
CARNES DE OUTROS ANIMAIS	1,26	-0,26	-1,44	-1,59	0,07
PESCADOS FRESCOS	-1,58	-0,88	-0,68	-0,62	-0,38
CARNES E PEIXES INDUSTRIALIZADOS	0,61	0,51	0,41	-0,07	0,04
ÓLEOS E GORDURAS	-0,06	-0,58	-0,81	-0,52	-0,51
CONDIMENTOS	0,16	0,14	0,03	0,20	0,33
VEGETAIS EM CONSERVA	-1,23	-1,21	-1,06	-0,60	-0,16
BEBIDAS NÃO ALCOÓLICAS	0,01	-0,24	-0,27	-0,61	-0,89
BEBIDAS ALCOÓLICAS	0,55	0,58	0,51	-0,03	-0,78
OUTROS GÊNEROS ALIMENTÍCIOS	0,64	0,02	-0,16	-1,65	-2,32
ALIMENTOS PRONTOS CONGELADOS	0,24	0,09	-0,12	-0,09	0,19
GÊNEROS ALIMENTÍCIOS DIET / LIGHT	0,39	0,03	-0,72	-0,43	-0,88
RESTAURANTES	0,11	0,18	0,17	-0,04	-0,03
BARES E LANÇONETES	0,30	0,27	0,07	0,14	0,33
BEBIDAS ALCOÓLICAS E NÃO ALCOÓLICAS	0,20	0,17	0,40	0,36	0,36

IPC-S

Impacto dos Alimentos no IPC-S ao longo dos últimos anos na quadrissemana corrente

	15/06/2015		15/06/2016		15/06/2017		15/06/2018		15/06/2019	
	Var(%)	Impacto	Var(%)	Impacto	Var(%)	Impacto	Var(%)	Impacto	Var(%)	Impacto
<i>IPC - TODOS OS ITENS</i>	0,86		0,45		0,13		1,00		0,04	
ALIMENTAÇÃO	1,04	0,26	0,29	0,08	-0,39	-0,10	1,37	0,34	-0,55	-0,14
Aves e Ovos	0,53	0,00	-0,35	0,00	0,18	0,00	2,31	0,02	1,54	0,01
Doces e Chocolates	1,04	0,00	0,56	0,00	1,54	0,00	1,56	0,00	2,53	0,01
Carnes Suínas	-1,07	0,00	1,44	0,00	-0,56	0,00	0,62	0,00	2,45	0,00
Adoçantes	1,52	0,00	1,28	0,00	-1,33	0,00	1,41	0,00	1,43	0,00
Alimentos Prontos Congelados	1,51	0,01	1,22	0,01	-0,76	-0,01	0,08	0,00	0,19	0,00
Carnes Bovinas	2,20	0,04	-0,93	-0,02	0,13	0,00	2,19	0,04	0,07	0,00
Condimentos	0,70	0,00	0,65	0,00	-0,30	0,00	0,17	0,00	0,33	0,00
Laticínios	1,33	0,03	3,69	0,08	0,22	0,00	3,07	0,06	0,03	0,00
Carnes e Peixes Industrializados	1,03	0,01	-0,24	0,00	-0,54	0,00	0,73	0,01	0,04	0,00
Carnes de Outros Animais	8,40	0,00	1,47	0,00	-1,54	0,00	-0,94	0,00	0,07	0,00
Vegetais em Conserva	0,57	0,00	1,41	0,00	-1,59	0,00	-0,87	0,00	-0,16	0,00
Pescados Frescos	0,68	0,00	-1,71	0,00	-2,97	-0,01	0,67	0,00	-0,38	0,00
Óleos e Gorduras	0,18	0,00	0,10	0,00	-1,96	-0,01	0,19	0,00	-0,51	0,00
Gêneros Alimentícios Diet / Light	1,01	0,00	0,82	0,00	0,11	0,00	-0,75	0,00	-0,88	0,00
Massas e Farinhas	0,41	0,00	0,68	0,00	0,11	0,00	0,39	0,00	-0,79	0,00
Bebidas Alcoólicas	0,87	0,00	-0,08	0,00	0,06	0,00	1,48	0,01	-0,78	0,00
Outros Gêneros Alimentícios	-2,56	0,00	1,20	0,00	2,18	0,00	0,67	0,00	-2,32	0,00
Bebidas Não Alcoólicas	0,89	0,01	0,88	0,01	0,21	0,00	-0,19	0,00	-0,89	-0,01
Panificados E Biscoitos	1,07	0,02	1,09	0,02	0,17	0,00	0,71	0,01	-0,62	-0,01
Arroz e Feijão	-1,85	-0,01	6,03	0,03	3,27	0,02	1,27	0,01	-3,87	-0,02
Frutas	-3,27	-0,04	-4,25	-0,06	-7,69	-0,09	1,58	0,02	-4,26	-0,05
Hortaliças e Legumes	8,58	0,12	-4,30	-0,06	-5,34	-0,06	12,53	0,14	-5,15	-0,07

Fonte: FGV

IPC-S

Varição (%) acumulada nos últimos 30 dias

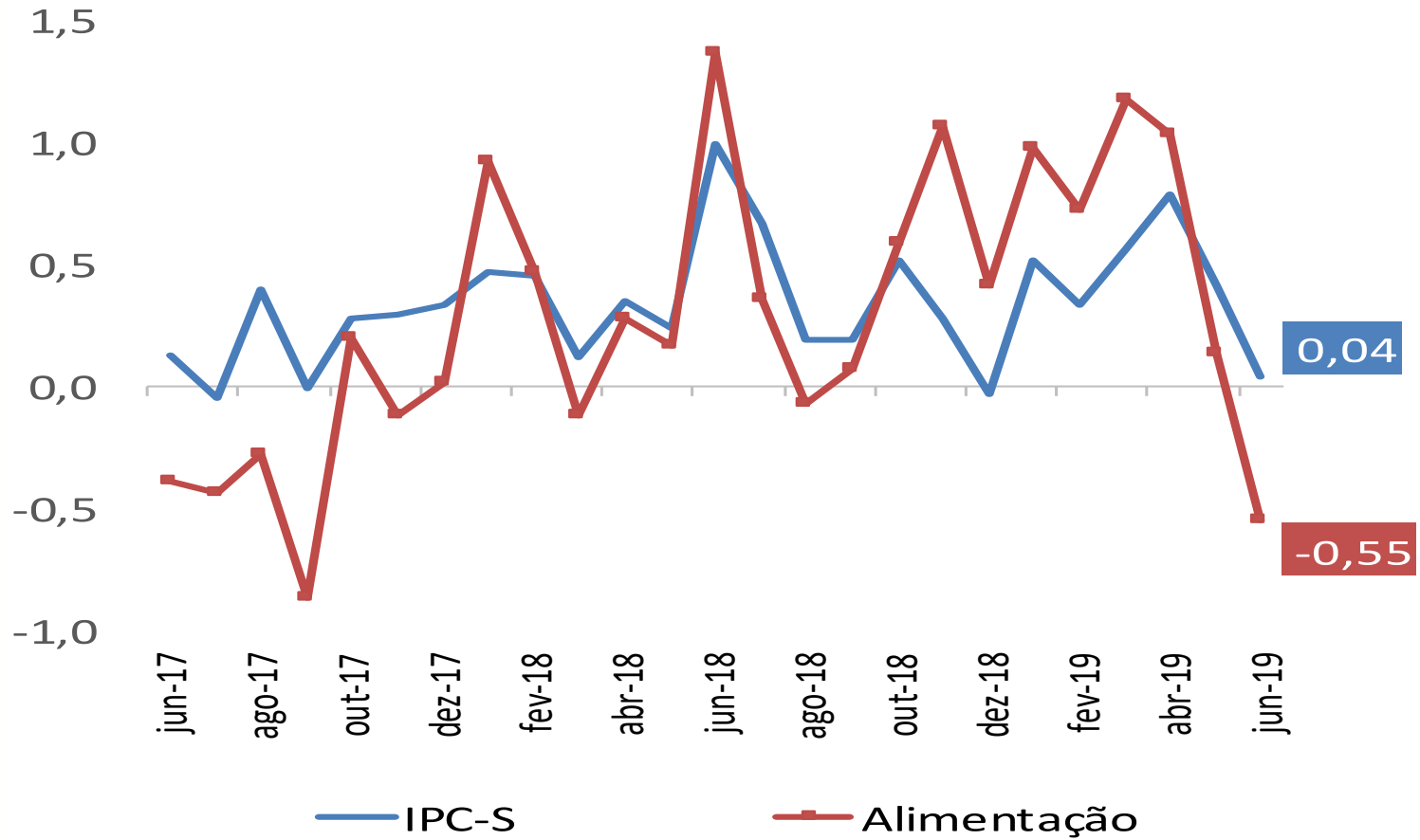

IPC-S

Varição (%) acumulada nos últimos 30 dias

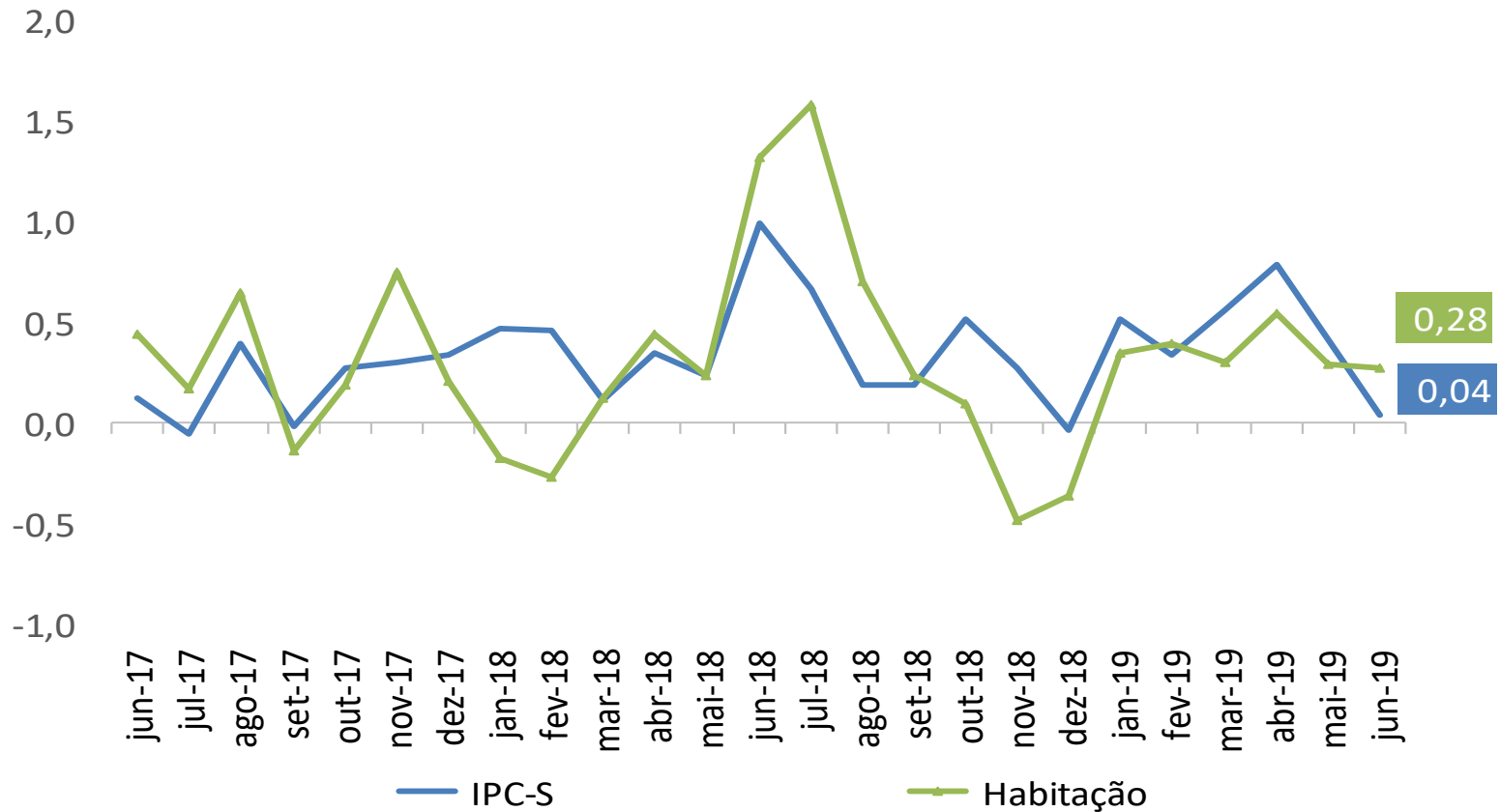

IPC-S

Varição (%) acumulada nos últimos 30 dias

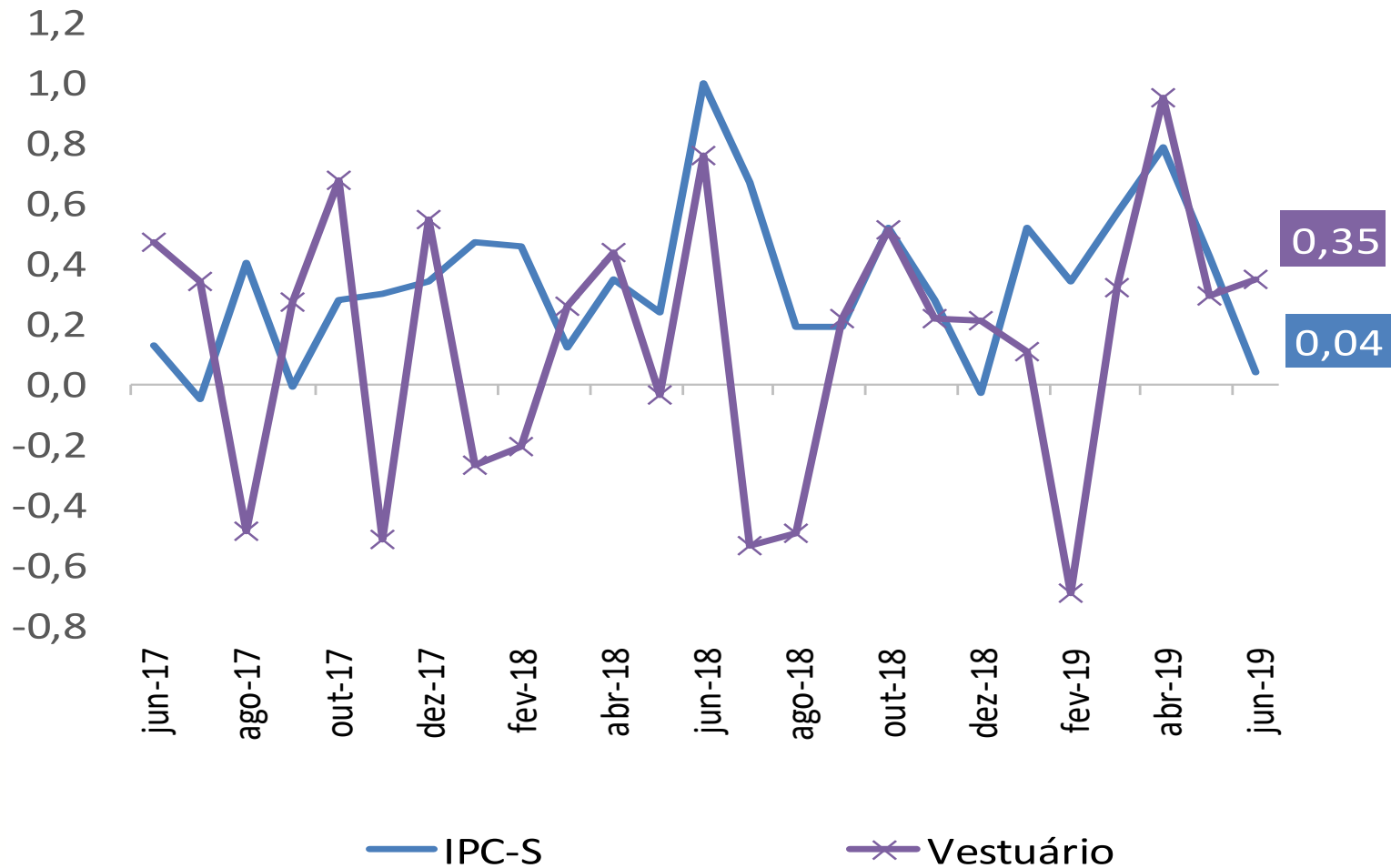

IPC-S

Varição (%) acumulada nos últimos 30 dias

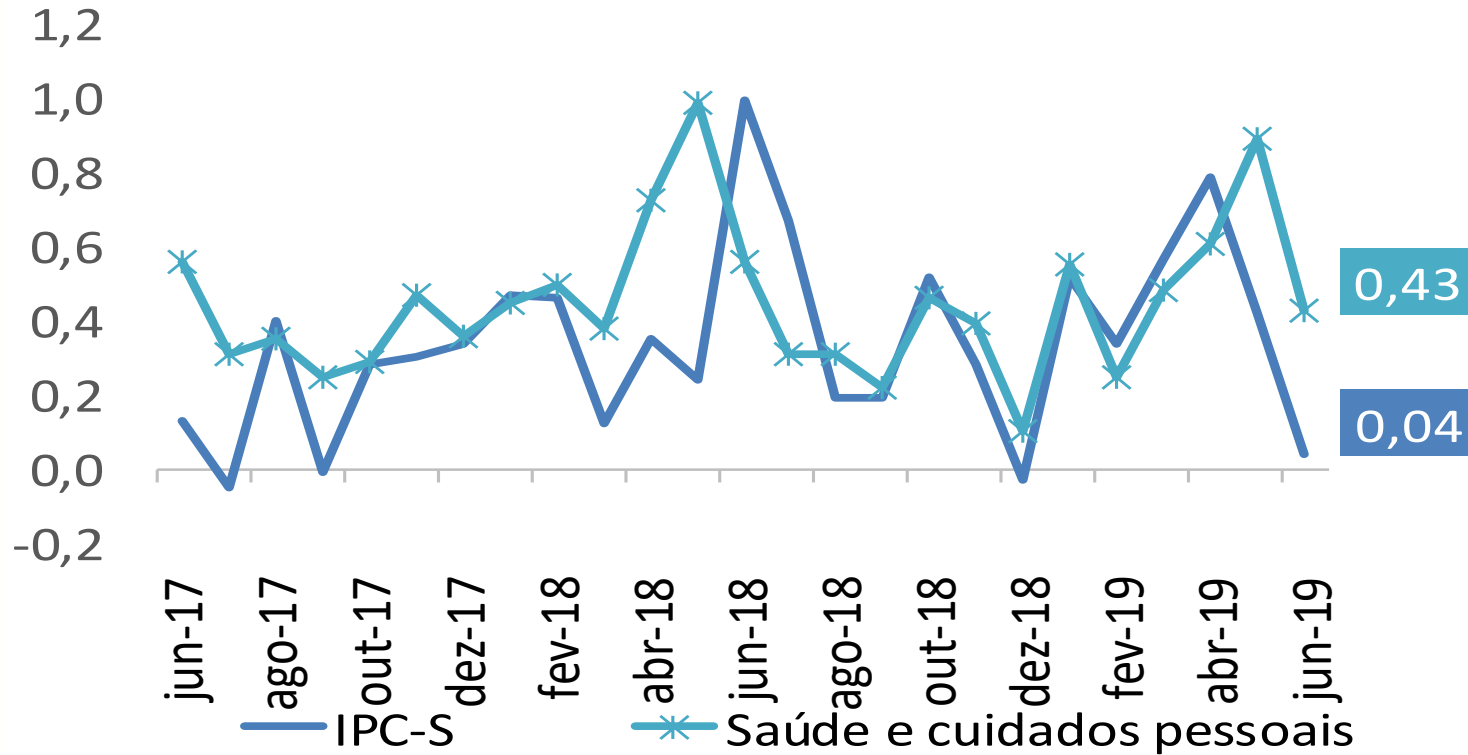

IPC-S

Varição (%) acumulada nos últimos 30 dias

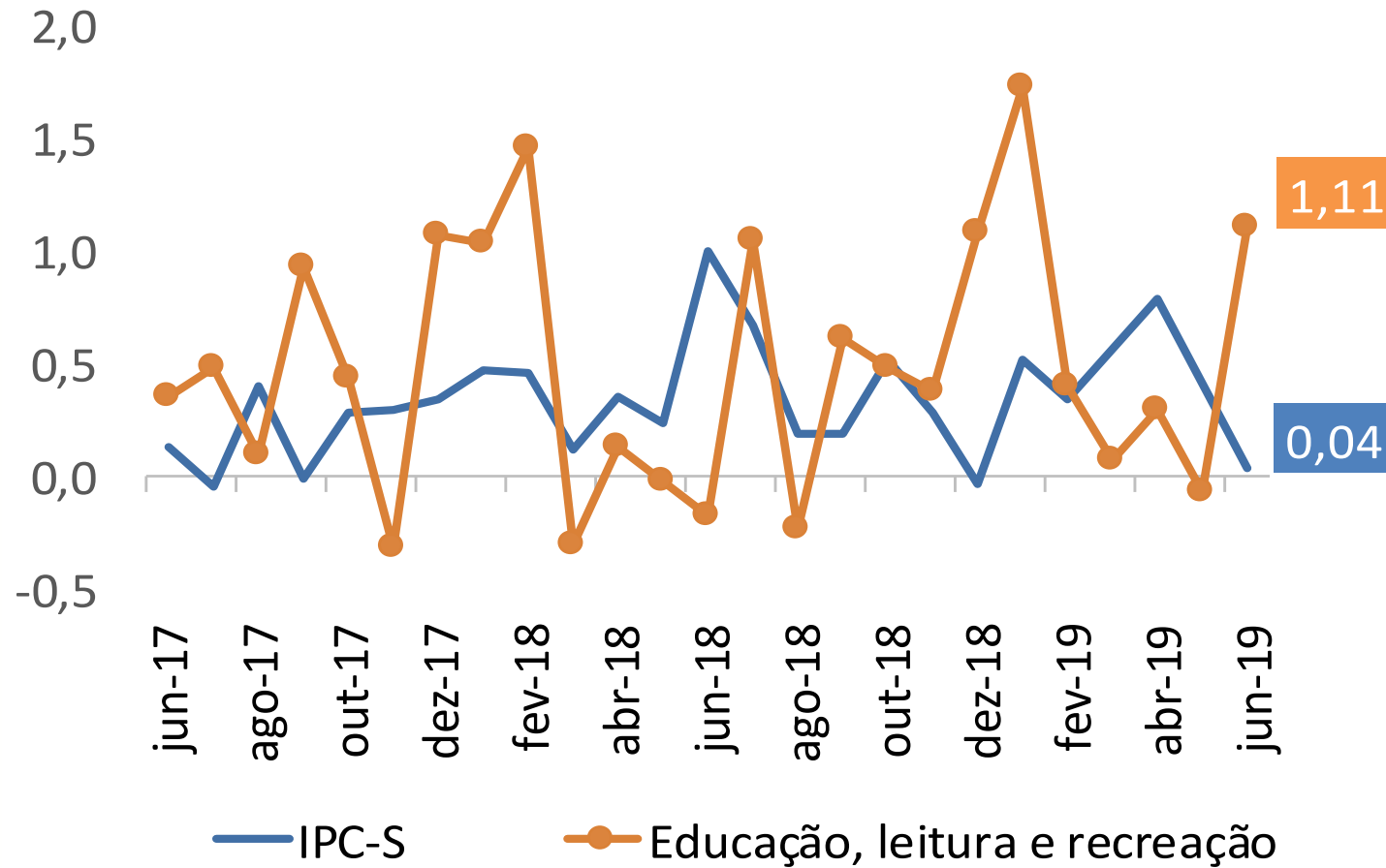

IPC-S

Varição (%) acumulada nos últimos 30 dias

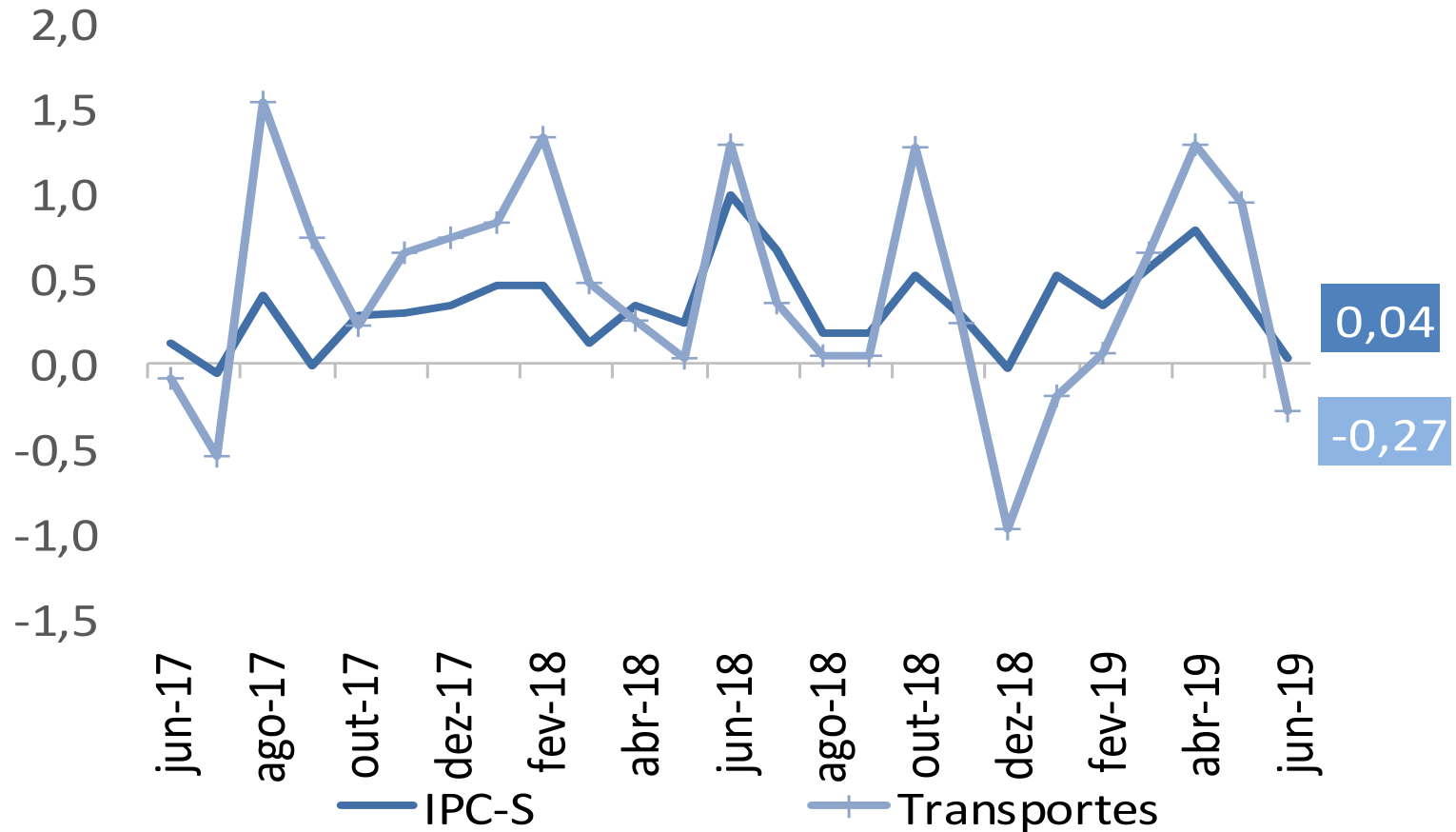

IPC-S

Varição (%) acumulada nos últimos 30 dias

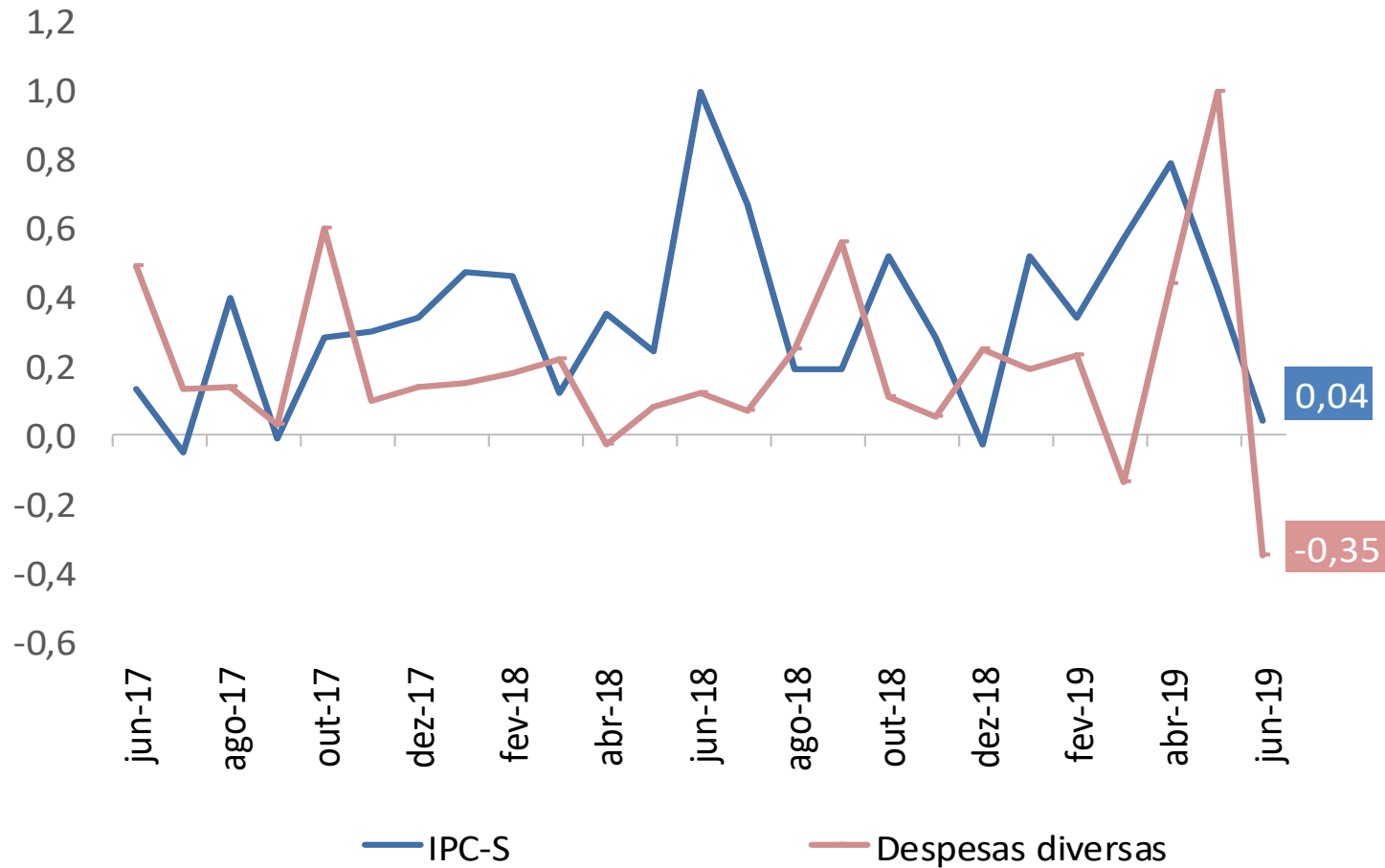

IPC-S

Varição (%) acumulada nos últimos 30 dias

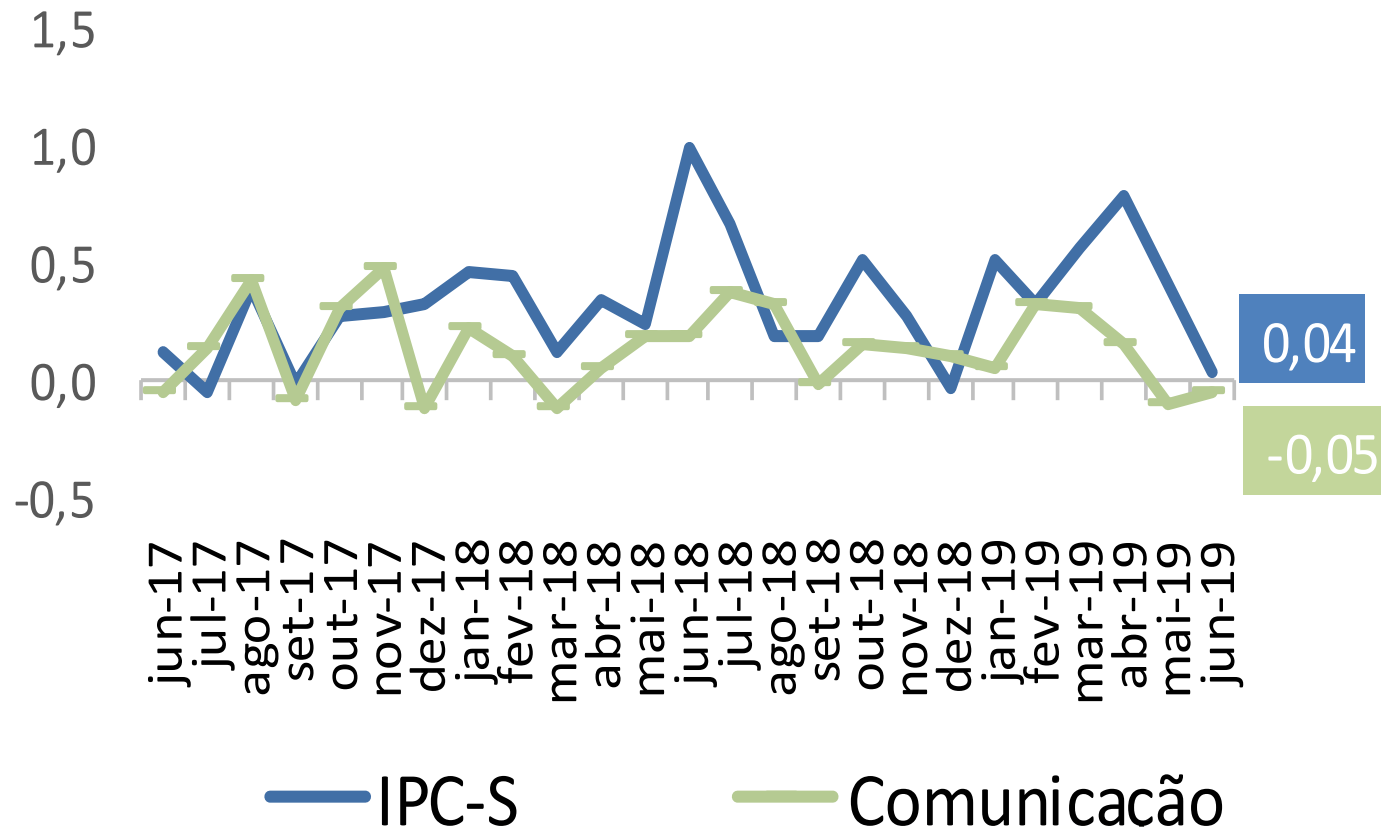



Ministério da Economia

Para maiores informações acesse o site da Secretaria de Política Econômica:

www.spe.fazenda.gov.br



Secretaria
de Política
Econômica

Secretaria Especial
de Fazenda

Ministério
da Economia