



MINISTÉRIO DA ECONOMIA

IPC-S (2ª quadrissemana)

Setembro

16 de setembro de 2019

Os informativos econômicos da Secretaria de Política Econômica (SPE) são elaborados a partir de dados de conhecimento público, cujas fontes primárias são instituições autônomas, públicas ou privadas. O objetivo é organizar informações de conhecimento público para ampliar o entendimento sobre a economia brasileira. O conteúdo deste material é meramente informativo, não possuindo caráter prospectivo, nem delimitando as ações de política econômica adotadas pelo Ministério da Economia



Secretaria
de Política
Econômica

**Secretaria Especial
de Fazenda**

**Ministério
da Economia**

Resumo dos Resultados

Comparação: 2ª quadrissemana de setembro/19 com 1ª quadrissemana de setembro/19:

- Segundo a FGV, a inflação da 2ª Q set/19 medida pelo IPC-S foi de 0,05%, ante 0,15% na semana anterior. A variação apurada na 2ª Q ago/19 foi de 0,26%.
- Houve desaceleração dos grupos: **Alimentação** (de -0,44% para -0,67%), destaque para *frutas* (de -0,33% para -2,70%); **Habituação** (de 0,62% para 0,46%), destaque para *tarifa de eletricidade residencial* (de 2,54% para 1,76%); **Vestuário** (de -0,01% para -0,27%), destaque para *calçados* (de -0,13% para -0,71%); e **Transportes** (de 0,26% para 0,20%), destaque para *etanol* (de 3,48% para 2,59%).
- Aceleraram os grupos: **Educação, leitura e recreação** (de 0,27% para 0,38%), destaque para *passagem aérea* (de -0,04% para 3,06%); **Saúde e cuidados pessoais** (de 0,19% para 0,21%), destaque para *medicamentos em geral* (de 0,10% para 0,20%); **Comunicação** (de 0,42% para 0,48%), destaque para *tarifa de telefone móvel* (de 0,40% para 0,88%); e **Despesas diversas** (de -0,05% para -0,01%), destaque para *alimentos para animais domésticos* (de -0,96% para -0,62%).

VARIAÇÃO SEMANAL DO IPC-S NAS ÚLTIMAS 4 SEMANAS

Variação (%)

	15/08/2019	22/08/2019	31/08/2019	07/09/2019	15/09/2019
Índice Geral	0,26	0,22	0,17	0,15	0,05
Alimentação	0,14	-0,15	-0,36	-0,44	-0,67
Habitação	0,93	0,84	0,81	0,62	0,46
Vestuário	-0,05	-0,01	-0,29	-0,01	-0,27
Saúde e cuidados pessoais	0,37	0,27	0,18	0,19	0,21
Educação, leitura e recreação	-0,33	-0,13	0,13	0,27	0,38
Transportes	-0,23	0,05	0,13	0,26	0,20
Despesas diversas	0,20	0,01	-0,05	-0,05	-0,01
Comunicação	0,16	0,27	0,38	0,42	0,48

IPC-S

Variação (%) mensal

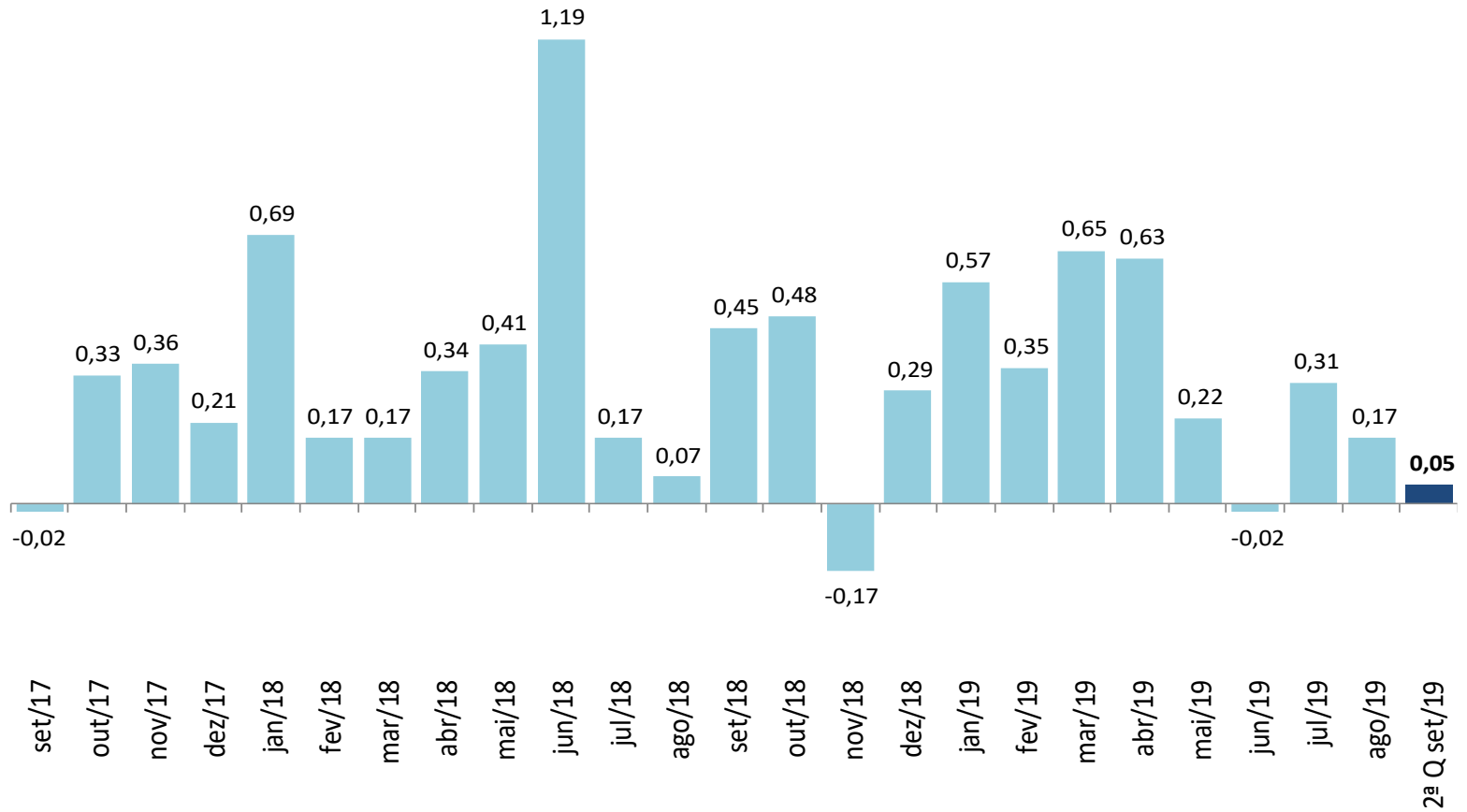

IPC-S

Varição (%) na mesma quadrissemana de anos anteriores

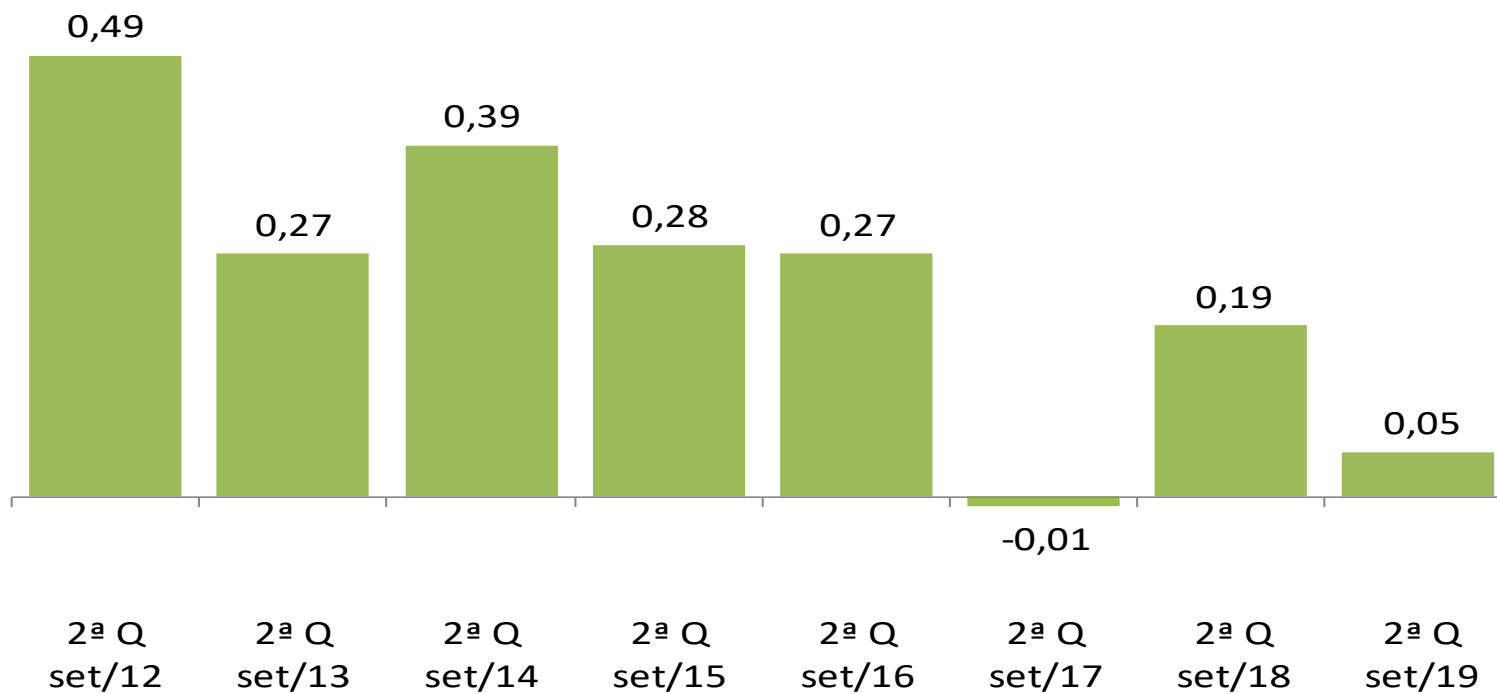

IPC-S

Varição (%) em 12 meses

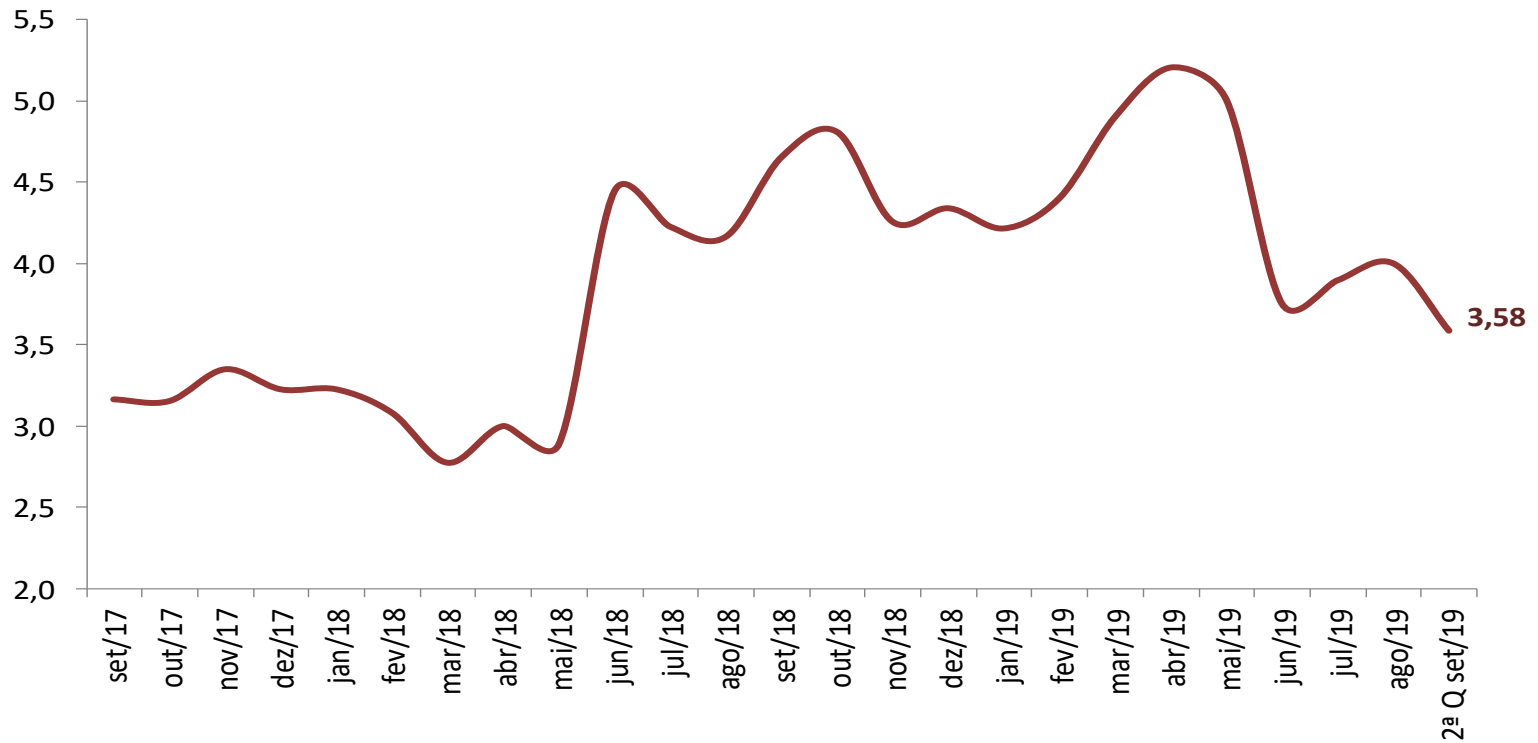

IPC-S

Variação (%) semanal do IPC-S nas últimas 4 semanas

	15/08/2019	22/08/2019	31/08/2019	07/09/2019	15/09/2019
IPC - TODOS OS ITENS	0,26	0,22	0,17	0,15	0,05
ALIMENTAÇÃO	0,14	-0,15	-0,36	-0,44	-0,67
ARROZ E FEIJÃO	-1,03	-1,34	-2,19	-1,89	-1,58
HORTALIÇAS E LEGUMES	-4,80	-8,07	-10,75	-10,41	-11,99
FRUTAS	3,55	2,25	0,36	-0,33	-2,70
MASSAS E FARINHAS	0,27	0,11	0,41	0,44	0,77
PANIFICADOS E BISCOITOS	0,51	0,41	0,23	-0,01	-0,21
ADOÇANTES	1,30	1,35	1,42	1,52	1,63
DOCES E CHOCOLATES	-0,06	0,74	0,34	0,55	0,96
LATICÍNIOS	0,03	-0,07	0,20	0,03	-0,01
AVES E OVOS	0,38	-0,08	-0,26	0,01	-0,10
CARNES BOVINAS	0,87	0,20	-0,01	-0,48	-0,62
CARNES SUÍNAS	2,39	1,76	1,17	0,25	-0,67
CARNES DE OUTROS ANIMAIS	3,09	5,53	3,17	-4,03	-4,74
PESCADOS FRESCOS	-0,44	-0,66	-1,71	-1,56	-1,69
CARNES E PEIXES INDUSTRIALIZADOS	-0,43	0,26	0,22	0,56	0,32
ÓLEOS E GORDURAS	0,23	-0,10	0,34	0,32	0,64
CONDIMENTOS	0,44	0,60	0,55	-0,07	-0,80
VEGETAIS EM CONSERVA	0,47	1,06	1,13	1,33	0,94
BEBIDAS NÃO ALCOÓLICAS	0,06	0,00	0,15	-0,09	-0,08
BEBIDAS ALCOÓLICAS	1,37	1,45	1,70	0,96	0,32
OUTROS GÊNEROS ALIMENTÍCIOS	0,87	0,30	-0,32	-0,72	-0,33
ALIMENTOS PRONTOS CONGELADOS	0,11	0,21	0,80	0,73	0,17
GÊNEROS ALIMENTÍCIOS DIET / LIGHT	0,12	0,01	-0,47	-0,39	-0,34
RESTAURANTES	0,21	0,22	0,37	0,20	0,28
BARES E LANÇONETES	0,19	0,28	0,30	0,41	0,37
BEBIDAS ALCOÓLICAS E NÃO ALCOÓLICAS	0,09	0,03	0,03	0,00	0,07

IPC-S

Impacto dos Alimentos no IPC-S ao longo dos últimos anos na quadrissemana corrente

	15/09/2015		15/09/2016		15/09/2017		15/09/2018		15/09/2019	
	Var(%)	Impacto	Var(%)	Impacto	Var(%)	Impacto	Var(%)	Impacto	Var(%)	Impacto
<i>IPC - TODOS OS ITENS</i>	0,28		0,27		-0,01		0,19		0,05	
ALIMENTAÇÃO	0,18	0,05	0,44	0,11	-0,87	-0,22	0,07	0,02	-0,67	-0,17
Massas e Farinhas	1,15	0,00	0,27	0,00	-0,50	0,00	0,92	0,00	0,77	0,00
Açúcares	-0,41	0,00	1,45	0,00	-3,44	-0,01	-0,32	0,00	1,63	0,00
Carnes e Peixes Industrializados	0,67	0,01	0,27	0,00	0,49	0,00	0,45	0,00	0,32	0,00
Doces e Chocolates	1,81	0,00	0,58	0,00	-1,42	0,00	1,38	0,00	0,96	0,00
Óleos e Gorduras	0,51	0,00	-0,98	0,00	-0,60	0,00	1,76	0,01	0,64	0,00
Bebidas Alcoólicas	1,66	0,01	0,51	0,00	0,31	0,00	-0,34	0,00	0,32	0,00
Alimentos Prontos Congelados	0,38	0,00	0,48	0,00	-0,93	-0,01	2,52	0,02	0,17	0,00
Vegetais em Conserva	-0,48	0,00	-0,84	0,00	-0,18	0,00	1,28	0,00	0,94	0,00
Laticínios	-0,01	0,00	-0,21	-0,01	-1,74	-0,04	-1,03	-0,02	-0,01	0,00
Gêneros Alimentícios Diet / Light	0,78	0,00	0,71	0,00	0,84	0,00	1,25	0,00	-0,34	0,00
Outros Gêneros Alimentícios	1,64	0,00	1,14	0,00	-0,53	0,00	-0,75	0,00	-0,33	0,00
Carnes de Outros Animais	5,48	0,00	0,01	0,00	-2,15	0,00	3,18	0,00	-4,74	0,00
Aves e Ovos	-0,30	0,00	1,29	0,01	0,09	0,00	-0,89	-0,01	-0,10	0,00
Bebidas Não Alcoólicas	0,64	0,01	1,16	0,01	-0,15	0,00	0,82	0,01	-0,08	0,00
Carnes Suínas	0,10	0,00	0,42	0,00	-0,30	0,00	-0,48	0,00	-0,67	0,00
Condimentos	-0,03	0,00	0,72	0,00	-0,39	0,00	1,08	0,00	-0,80	0,00
Panificados E Biscoitos	1,49	0,03	0,14	0,00	-0,72	-0,01	0,58	0,01	-0,21	0,00
Pescados Frescos	-0,15	0,00	0,56	0,00	-0,42	0,00	-1,52	0,00	-1,69	0,00
Arroz e Feijão	-0,29	0,00	-0,94	-0,01	-4,03	-0,02	1,38	0,01	-1,58	-0,01
Carnes Bovinas	1,43	0,03	0,09	0,00	-1,06	-0,02	-1,07	-0,02	-0,62	-0,01
Frutas	-0,04	0,00	7,20	0,09	-1,60	-0,02	1,08	0,01	-2,70	-0,03
Hortaliças e Legumes	-9,42	-0,12	-5,95	-0,07	-11,09	-0,10	-5,47	-0,04	-11,99	-0,14

Fonte: FGV

IPC-S

Varição (%) acumulada nos últimos 30 dias

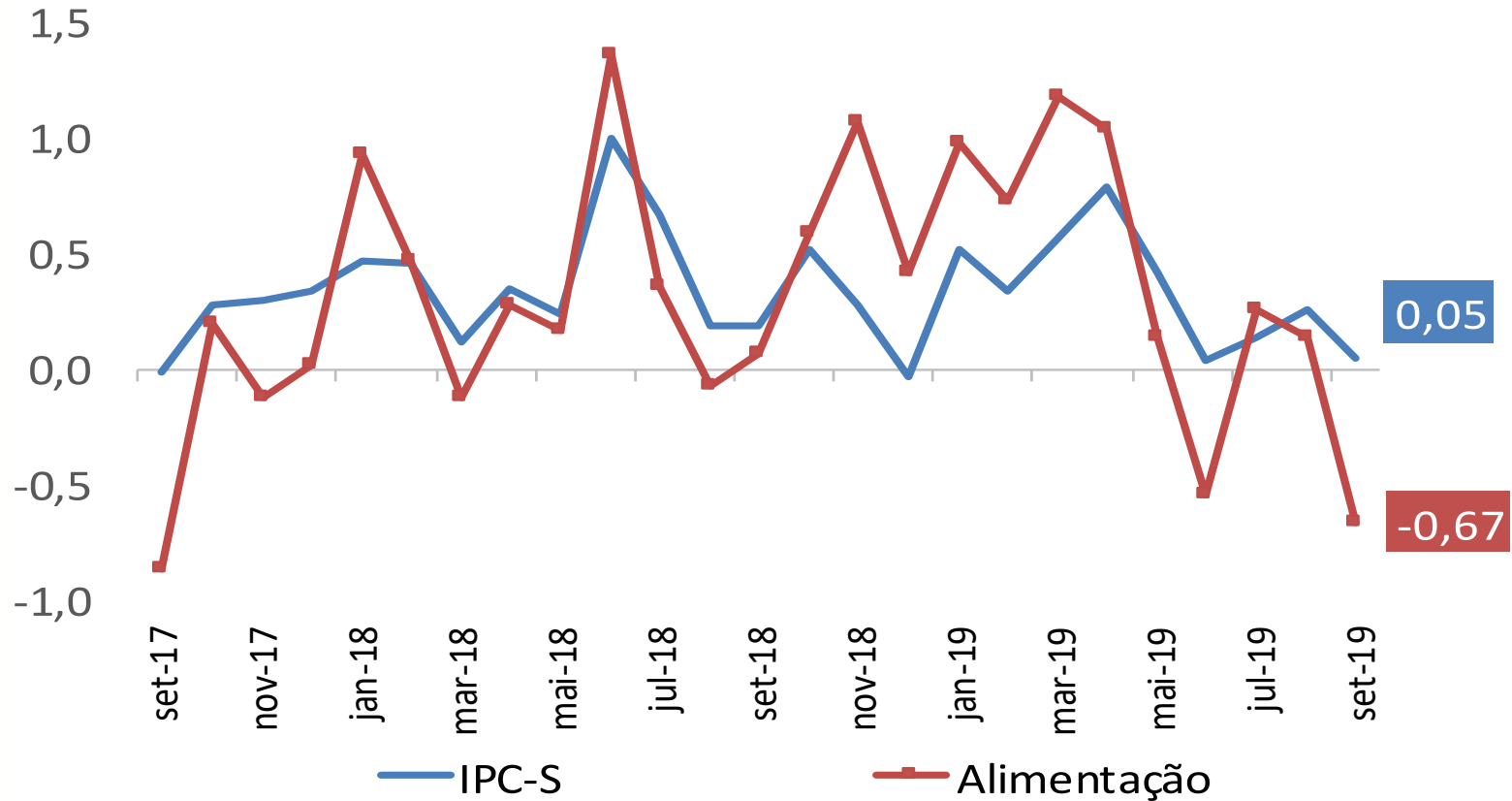

IPC-S

Varição (%) acumulada nos últimos 30 dias

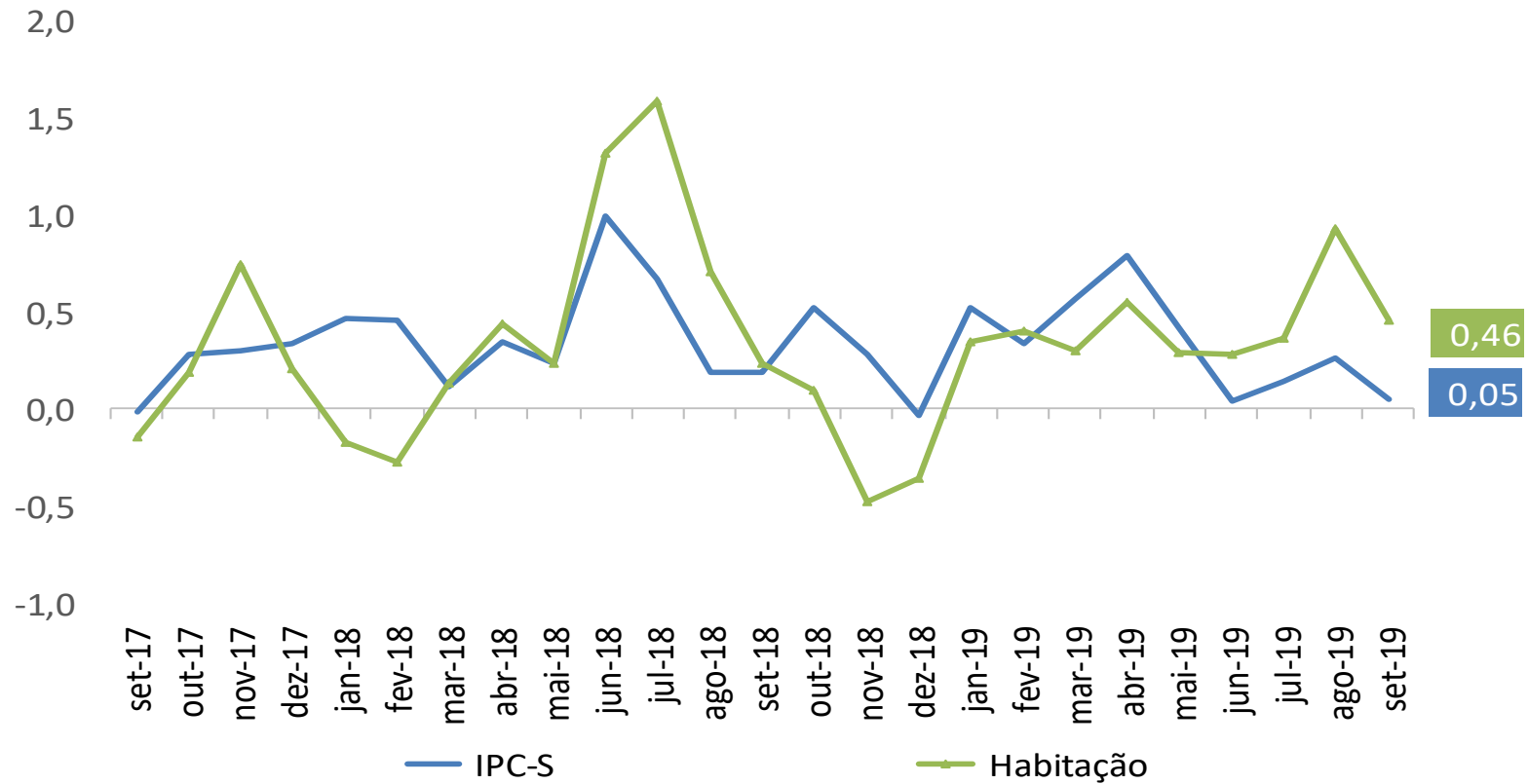

IPC-S

Varição (%) acumulada nos últimos 30 dias

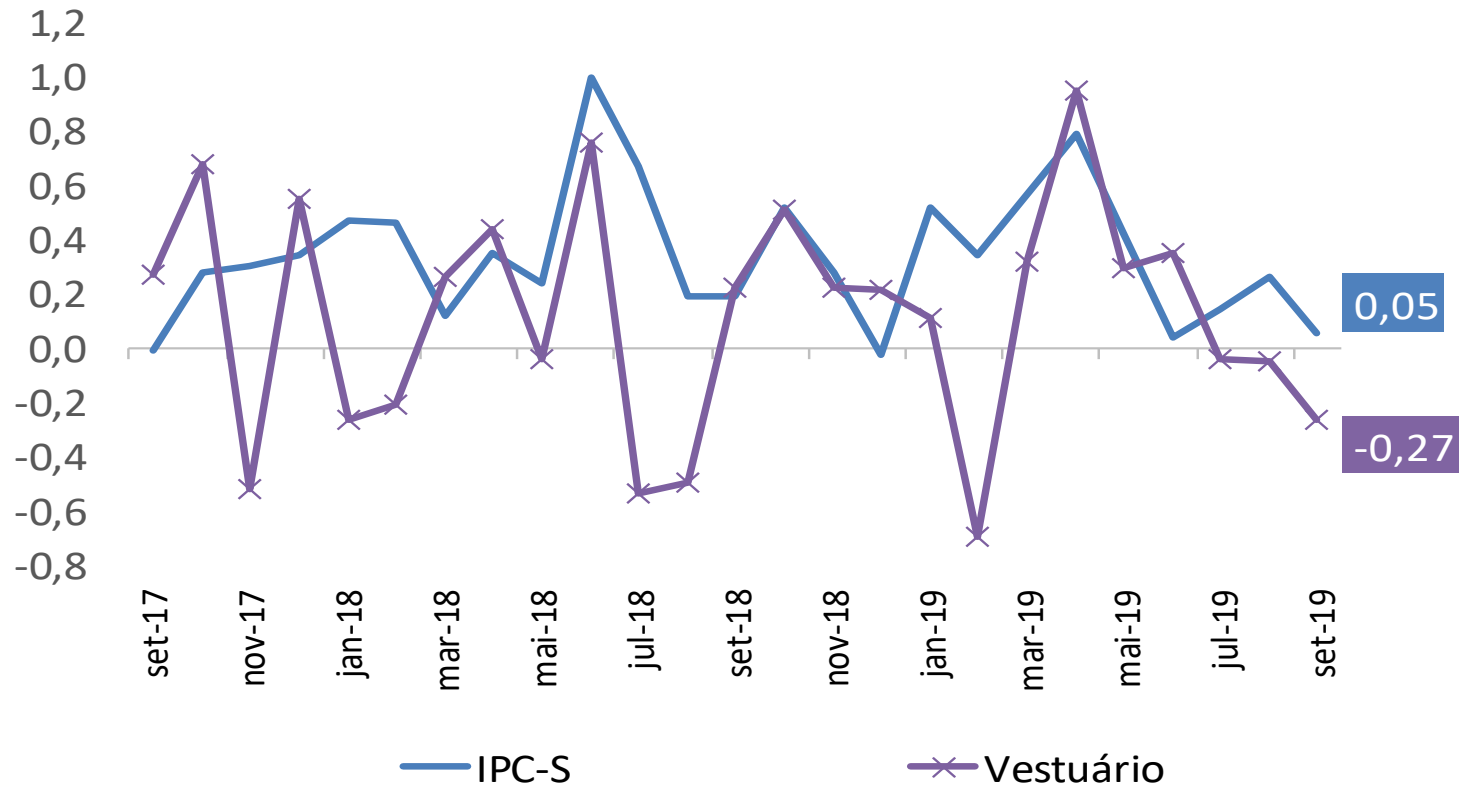

IPC-S

Varição (%) acumulada nos últimos 30 dias

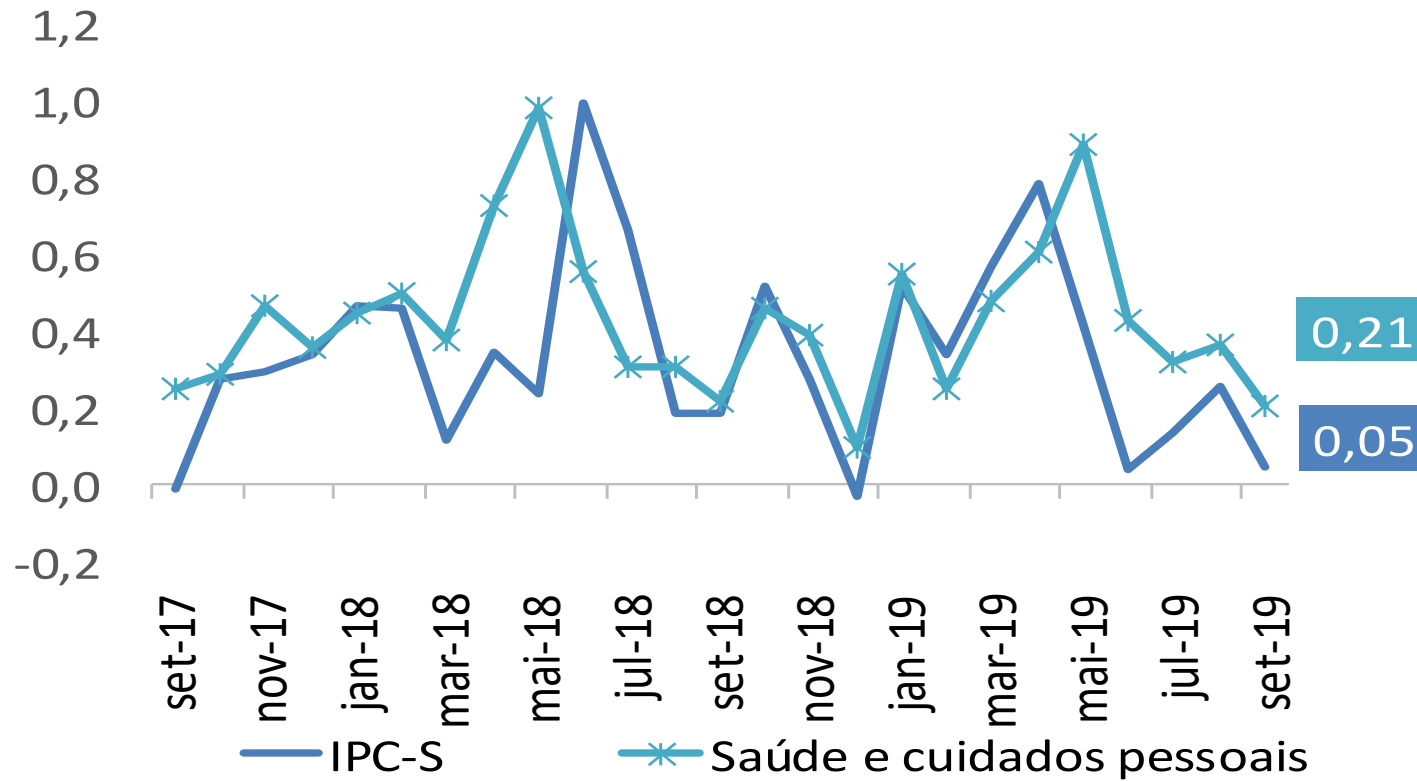

IPC-S

Varição (%) acumulada nos últimos 30 dias

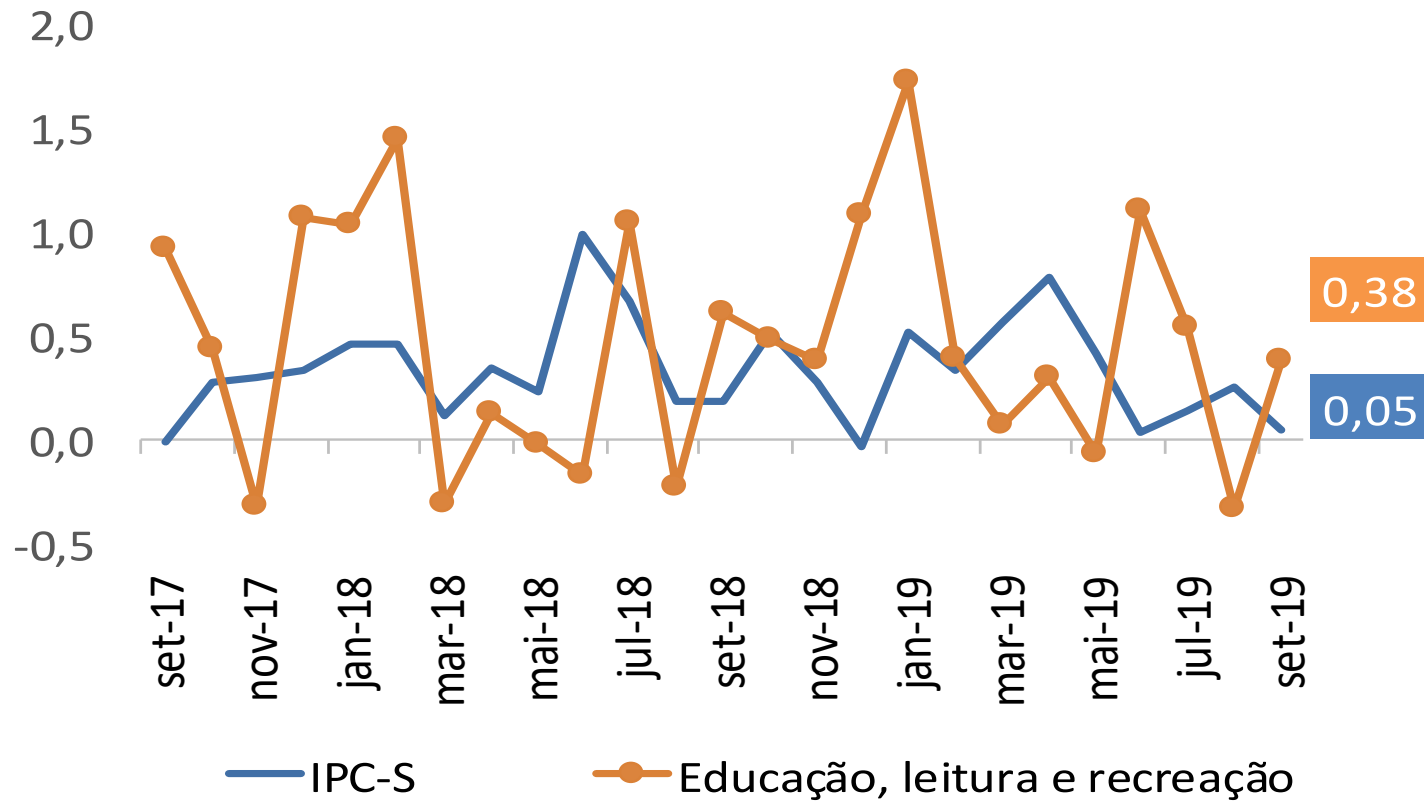

IPC-S

Varição (%) acumulada nos últimos 30 dias

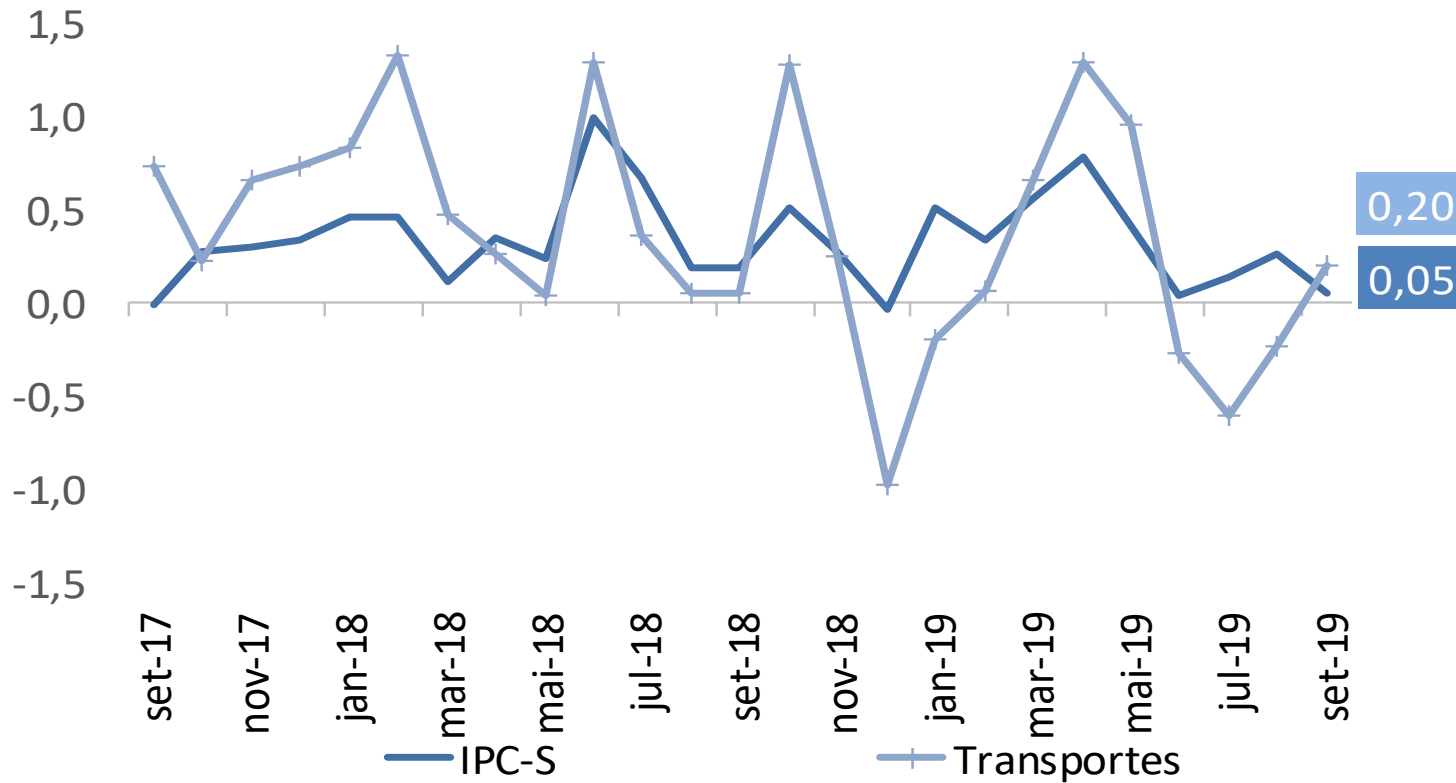

IPC-S

Varição (%) acumulada nos últimos 30 dias

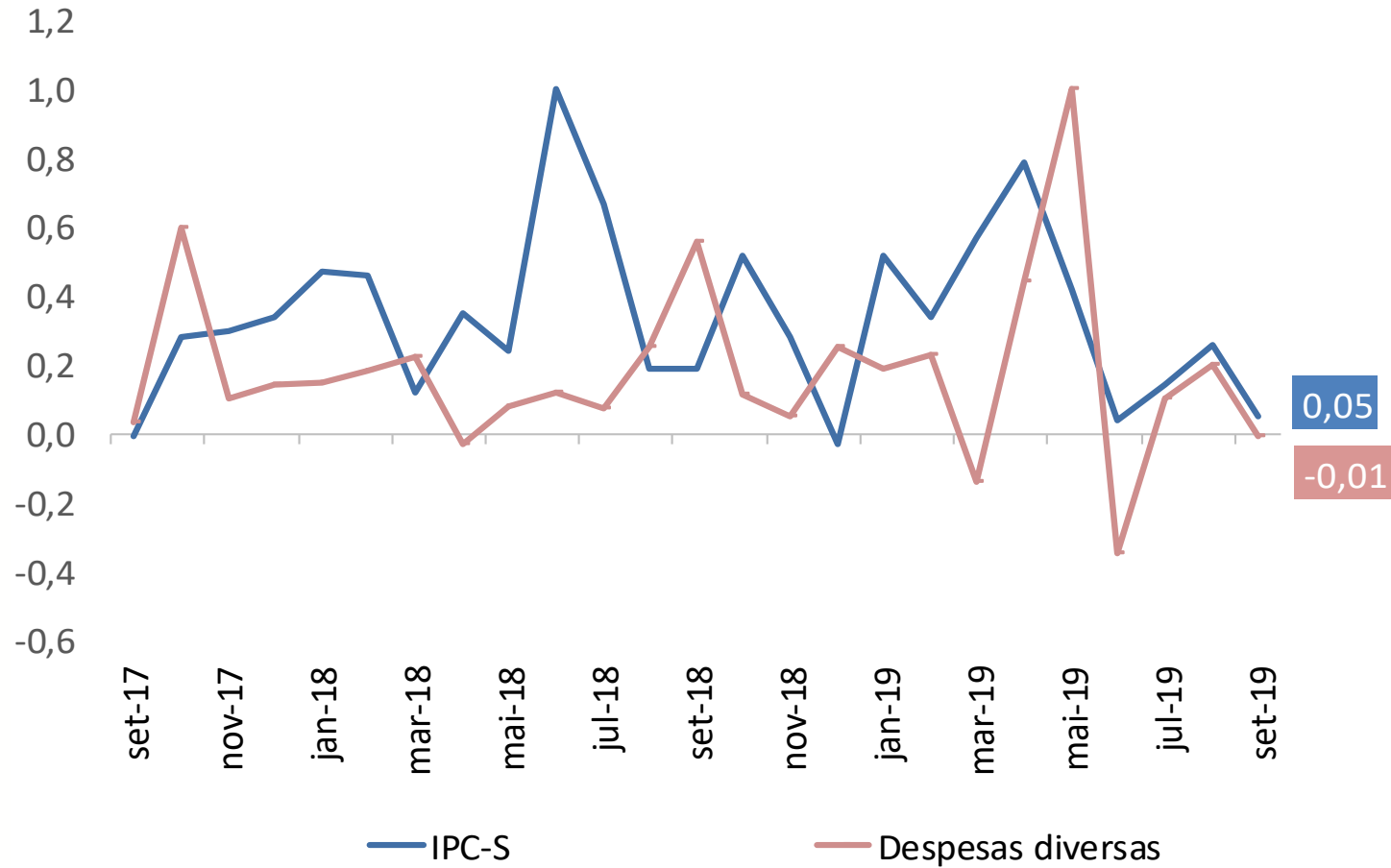

IPC-S

Varição (%) acumulada nos últimos 30 dias

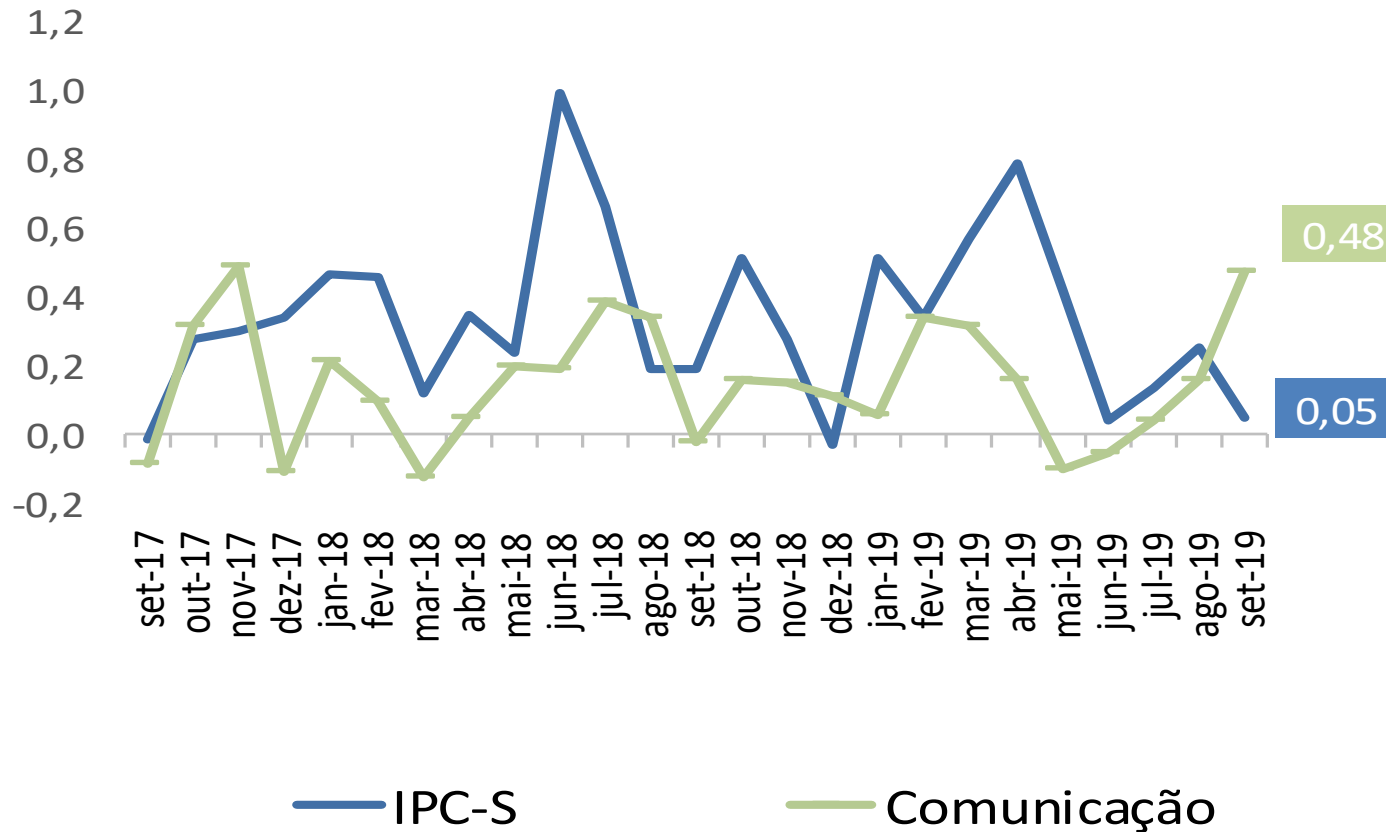



Ministério da Economia

Para maiores informações acesse o site da Secretaria de Política Econômica:

www.spe.fazenda.gov.br



Secretaria
de Política
Econômica

Secretaria Especial
de Fazenda

Ministério
da Economia