



MINISTÉRIO DA ECONOMIA

IPC-S (3^a quadrissemana)

Abril 2019

23 de abril de 2019

Os informativos econômicos da Secretaria de Política Econômica (SPE) são elaborados a partir de dados de conhecimento público, cujas fontes primárias são instituições autônomas, públicas ou privadas. O objetivo é organizar informações de conhecimento público para ampliar o entendimento sobre a economia brasileira. O conteúdo deste material é meramente informativo, não possuindo caráter prospectivo, nem delimitando as ações de política econômica adotadas pelo Ministério da Economia



Secretaria
de Política
Econômica

**Secretaria Especial
de Fazenda**

**Ministério
da Economia**

Resumo dos Resultados

Comparação: 3ª quadrimestre de abril/19 com 2ª quadrimestre de abril/19:

- Segundo a FGV, a inflação da 3ª Q abr/19 medida pelo IPC-S foi de 0,69%, ante 0,79% na semana anterior. A variação apurada na 3ª Q mar/19 foi de 0,61%.
- Houve desaceleração dos grupos: **Transportes** (de 1,30% para 1,04%), destaque para *etanol* (de 3,05% para 1,30%); **Habituação** (de 0,55% para 0,39%), destaque para *tarifa de eletricidade residencial* (de 1,97% para 1,18%); **Alimentação** (de 1,04% para 0,89%), destaque para *frutas* (de 4,02% para 2,40%); e **Comunicação** (de 0,16% para 0,11%), destaque para *pacotes de telefonia fixa e internet* (de 0,76% para 0,43%).
- Aceleraram os grupos: **Vestuário** (de 0,95% para 1,20%), destaque para *acessórios do vestuário* (de 0,85% para 1,49%); **Saúde e cuidados pessoais** (de 0,61% para 0,72%), destaque para *medicamentos em geral* (de 0,90% para 1,36%); **Educação, leitura e recreação** (de 0,30% para 0,35%), destaque para *show musical* (de 2,18% para 2,65%); e **Despesas diversas** (de 0,44% para 0,48%), destaque para *bilhete lotérico* (de 16,13% para 23,66%).

VARIAÇÃO SEMANAL DO IPC-S NAS ÚLTIMAS 4 SEMANAS

Variação (%)

	22/03/2019	31/03/2019	07/04/2019	15/04/2019	22/04/2019
Índice Geral	0,61	0,65	0,80	0,79	0,69
Alimentação	1,14	1,10	1,26	1,04	0,89
Habitação	0,34	0,36	0,50	0,55	0,39
Vestuário	0,44	0,50	0,67	0,95	1,20
Saúde e cuidados pessoais	0,34	0,37	0,41	0,61	0,72
Educação, leitura e recreação	0,13	0,02	0,25	0,30	0,35
Transportes	0,92	1,22	1,44	1,30	1,04
Despesas diversas	-0,07	-0,04	0,20	0,44	0,48
Comunicação	0,19	0,19	0,18	0,16	0,11

IPC-S

Variação (%) mensal

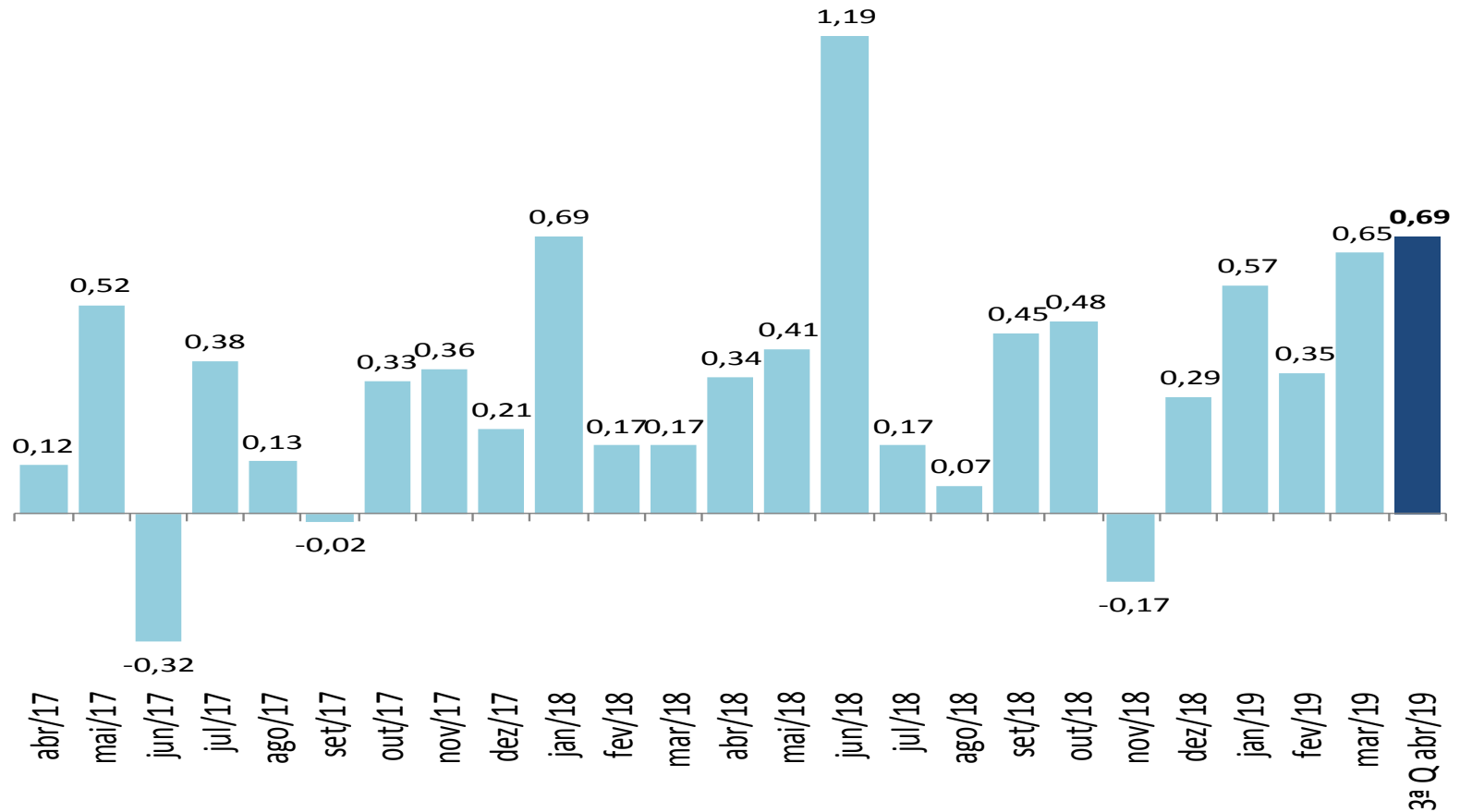

IPC-S

Varição (%) na mesma quadrissemana de anos anteriores

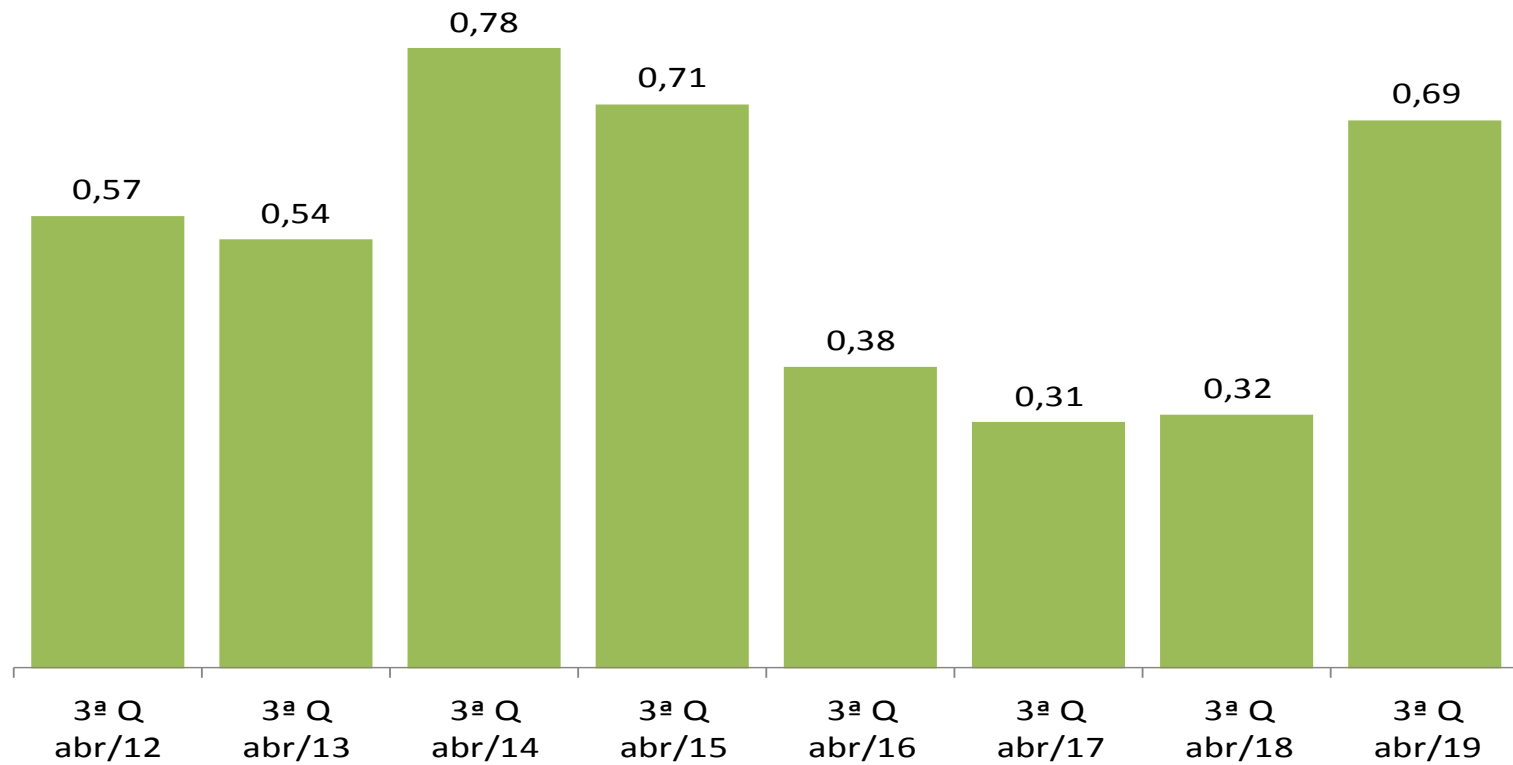

Fonte: FGV

IPC-S

Varição (%) em 12 meses

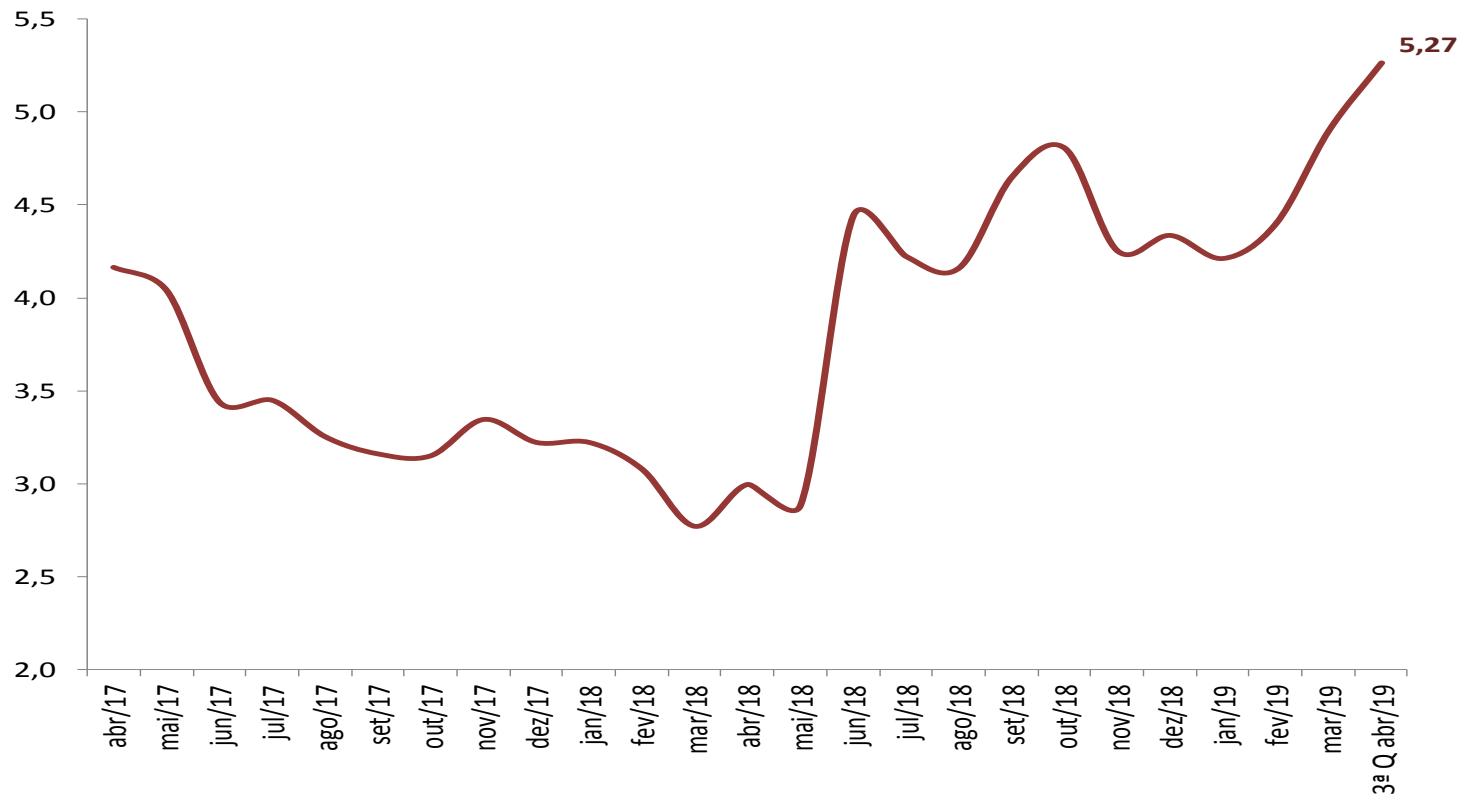

IPC-S

Variação (%) semanal do IPC-S nas últimas 4 semanas

	22/03/2019	31/03/2019	07/04/2019	15/04/2019	22/04/2019
IPC - TODOS OS ITENS	0,61	0,65	0,80	0,79	0,69
ALIMENTAÇÃO	1,14	1,10	1,26	1,04	0,89
ARROZ E FEIJÃO	8,77	6,36	4,46	2,83	1,29
HORTALIÇAS E LEGUMES	13,03	13,42	13,44	10,83	9,41
FRUTAS	1,94	2,94	4,57	4,02	2,40
MASSAS E FARINHAS	0,08	0,13	0,07	0,22	0,47
PANIFICADOS E BISCOITOS	0,24	0,25	0,55	0,39	0,31
ADOÇANTES	-0,47	-0,76	-1,65	-1,57	-0,59
DOCES E CHOCOLATES	0,10	-0,85	-1,88	-3,13	-4,32
LATICÍNIOS	0,38	0,15	-0,06	-0,07	-0,02
AVES E OVOS	1,65	1,48	1,08	1,02	1,08
CARNES BOVINAS	-0,84	-1,10	-0,15	0,21	0,51
CARNES SUÍNAS	0,34	0,39	0,87	0,55	0,65
CARNES DE OUTROS ANIMAIS	0,59	-1,08	-1,39	-2,76	-0,11
PESCADOS FRESCOS	0,89	1,12	0,41	0,09	-0,94
CARNES E PEIXES INDUSTRIALIZADOS	1,28	1,45	1,35	1,55	1,31
ÓLEOS E GORDURAS	-0,26	-0,20	-0,35	-0,53	-0,08
CONDIMENTOS	0,12	0,20	0,31	0,44	0,43
VEGETAIS EM CONSERVA	-0,01	-0,31	-1,38	-1,38	-1,70
BEBIDAS NÃO ALCOÓLICAS	-0,36	-0,32	-0,15	-0,05	0,12
BEBIDAS ALCOÓLICAS	-0,64	-0,73	-0,75	-0,78	-0,49
OUTROS GÊNEROS ALIMENTÍCIOS	-0,32	0,55	0,80	1,08	1,50
ALIMENTOS PRONTOS CONGELADOS	0,88	0,23	-0,12	-0,17	-0,24
GÊNEROS ALIMENTÍCIOS DIET / LIGHT	0,04	0,35	0,61	0,85	1,13
RESTAURANTES	0,48	0,48	0,53	0,40	0,40
BARES E LANÇONETES	0,34	0,31	0,13	0,16	0,28
BEBIDAS ALCOÓLICAS E NÃO ALCOÓLICAS	0,26	0,48	0,52	0,44	0,60

Fonte: FGV

IPC-S

Impacto dos Alimentos no IPC-S ao longo dos últimos anos na quadrissemana corrente

	22/04/2015		22/04/2016		22/04/2017		22/04/2018		22/04/2019	
	Var(%)	Impacto	Var(%)	Impacto	Var(%)	Impacto	Var(%)	Impacto	Var(%)	Impacto
<i>IPC - TODOS OS ITENS</i>	0,71		0,38		0,31		0,32		0,69	
ALIMENTAÇÃO	0,94	0,24	0,81	0,21	1,00	0,26	0,23	0,06	0,89	0,22
Hortaliças e Legumes	1,66	0,02	-0,89	-0,01	17,07	0,16	1,51	0,02	9,41	0,12
Frutas	3,22	0,04	4,57	0,06	-1,01	-0,01	5,75	0,07	2,40	0,03
Carnes e Peixes Industrializados	0,80	0,01	0,31	0,00	-0,10	0,00	-0,72	-0,01	1,31	0,01
Carnes Bovinas	0,52	0,01	-0,11	0,00	0,83	0,02	-1,00	-0,02	0,51	0,01
Aves e Ovos	-0,10	0,00	0,00	0,00	1,52	0,01	-2,09	-0,02	1,08	0,01
Arroz e Feijão	0,80	0,00	2,71	0,01	-2,90	-0,02	-1,12	0,00	1,29	0,01
Panificados E Biscoitos	1,49	0,03	0,45	0,01	0,66	0,01	-0,24	0,00	0,31	0,01
Outros Gêneros Alimentícios	-1,19	0,00	1,13	0,00	1,81	0,00	0,31	0,00	1,50	0,00
Gêneros Alimentícios Diet / Light	-0,19	0,00	0,93	0,00	0,11	0,00	0,29	0,00	1,13	0,00
Massas e Farinhas	0,19	0,00	0,90	0,00	0,83	0,00	-0,36	0,00	0,47	0,00
Bebidas Não Alcoólicas	0,08	0,00	1,01	0,01	0,98	0,01	-0,18	0,00	0,12	0,00
Condimentos	1,13	0,00	0,82	0,00	1,10	0,00	0,75	0,00	0,43	0,00
Carnes Suínas	-0,51	0,00	-1,40	0,00	0,06	0,00	-1,21	0,00	0,65	0,00
Carnes de Outros Animais	0,27	0,00	1,73	0,00	-5,30	0,00	0,31	0,00	-0,11	0,00
Óleos e Gorduras	1,78	0,01	1,27	0,00	-1,95	-0,01	-1,69	-0,01	-0,08	0,00
Laticínios	2,37	0,05	2,42	0,05	0,31	0,01	1,07	0,02	-0,02	0,00
Adoçantes	0,57	0,00	2,16	0,01	-0,43	0,00	-3,53	-0,01	-0,59	0,00
Vegetais em Conserva	0,95	0,00	1,14	0,00	0,34	0,00	-0,49	0,00	-1,70	0,00
Alimentos Prontos Congelados	-0,39	0,00	0,18	0,00	-0,49	0,00	-1,01	-0,01	-0,24	0,00
Bebidas Alcoólicas	0,80	0,00	1,90	0,01	0,62	0,00	-1,05	-0,01	-0,49	0,00
Pescados Frescos	0,00	0,00	0,37	0,00	5,85	0,02	1,19	0,00	-0,94	0,00
Doces e Chocolates	0,02	0,00	3,14	0,01	-3,47	-0,01	-0,50	0,00	-4,32	-0,01

IPC-S

Varição (%) acumulada nos últimos 30 dias

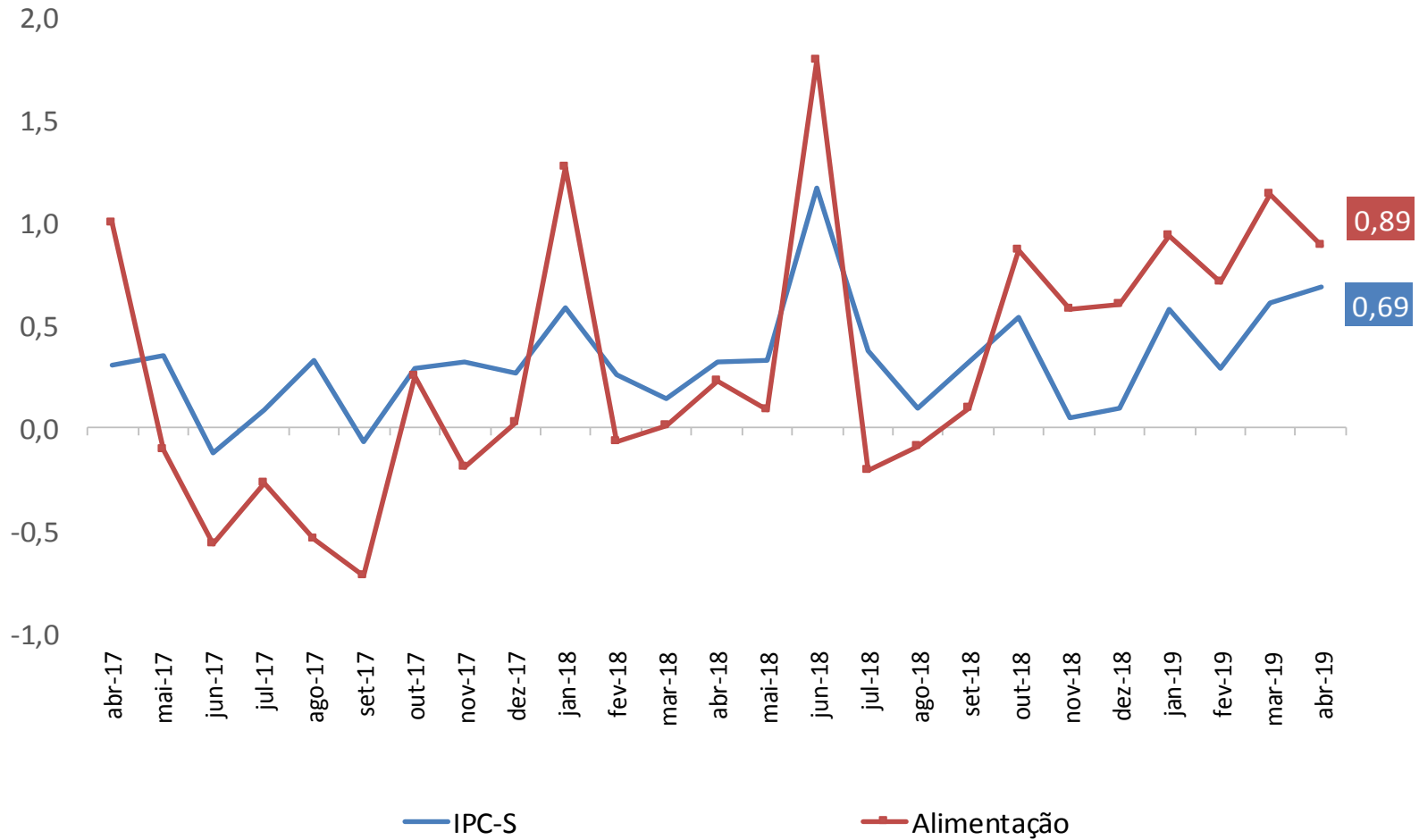

IPC-S

Varição (%) acumulada nos últimos 30 dias

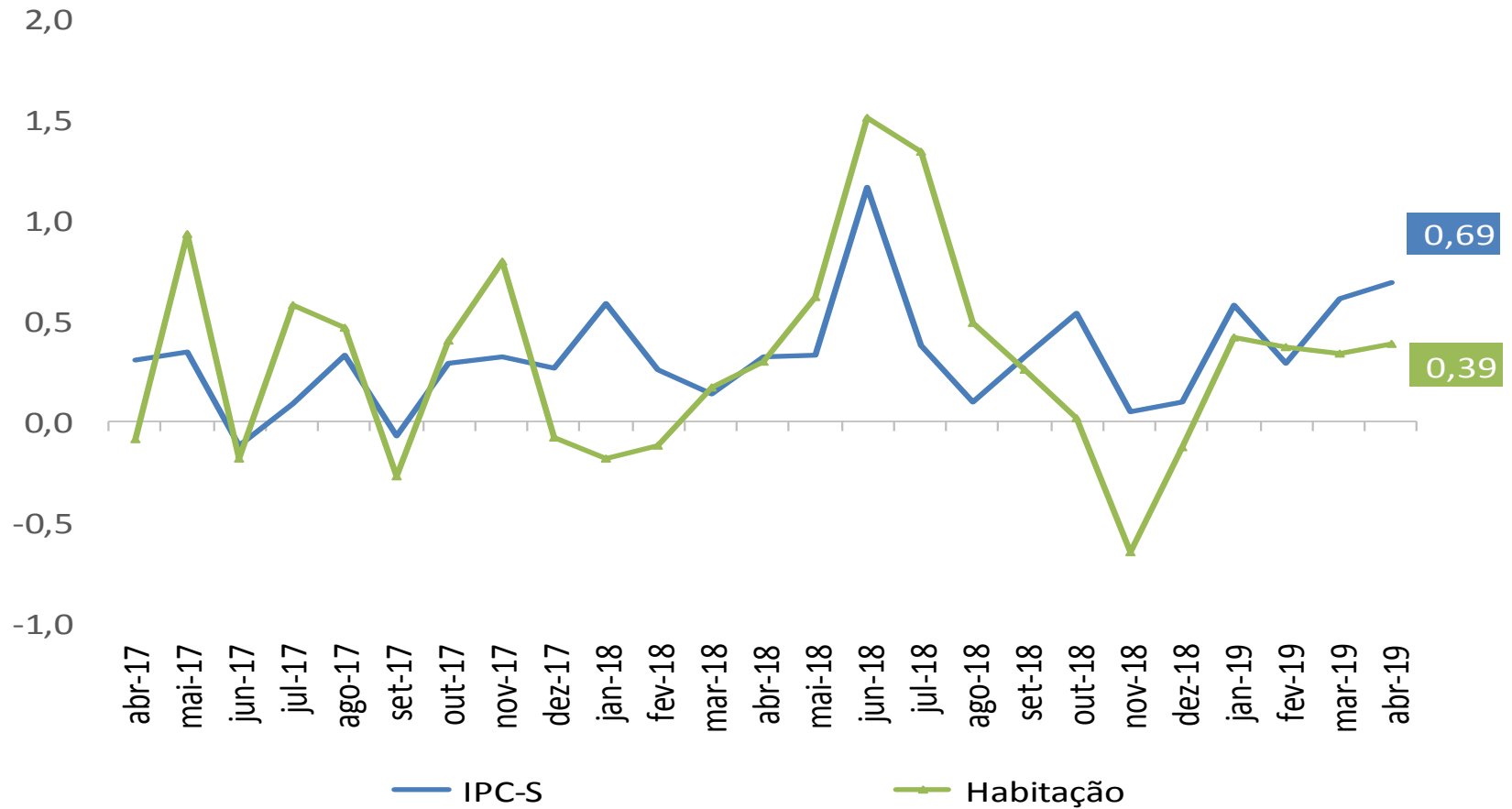

IPC-S

Varição (%) acumulada nos últimos 30 dias

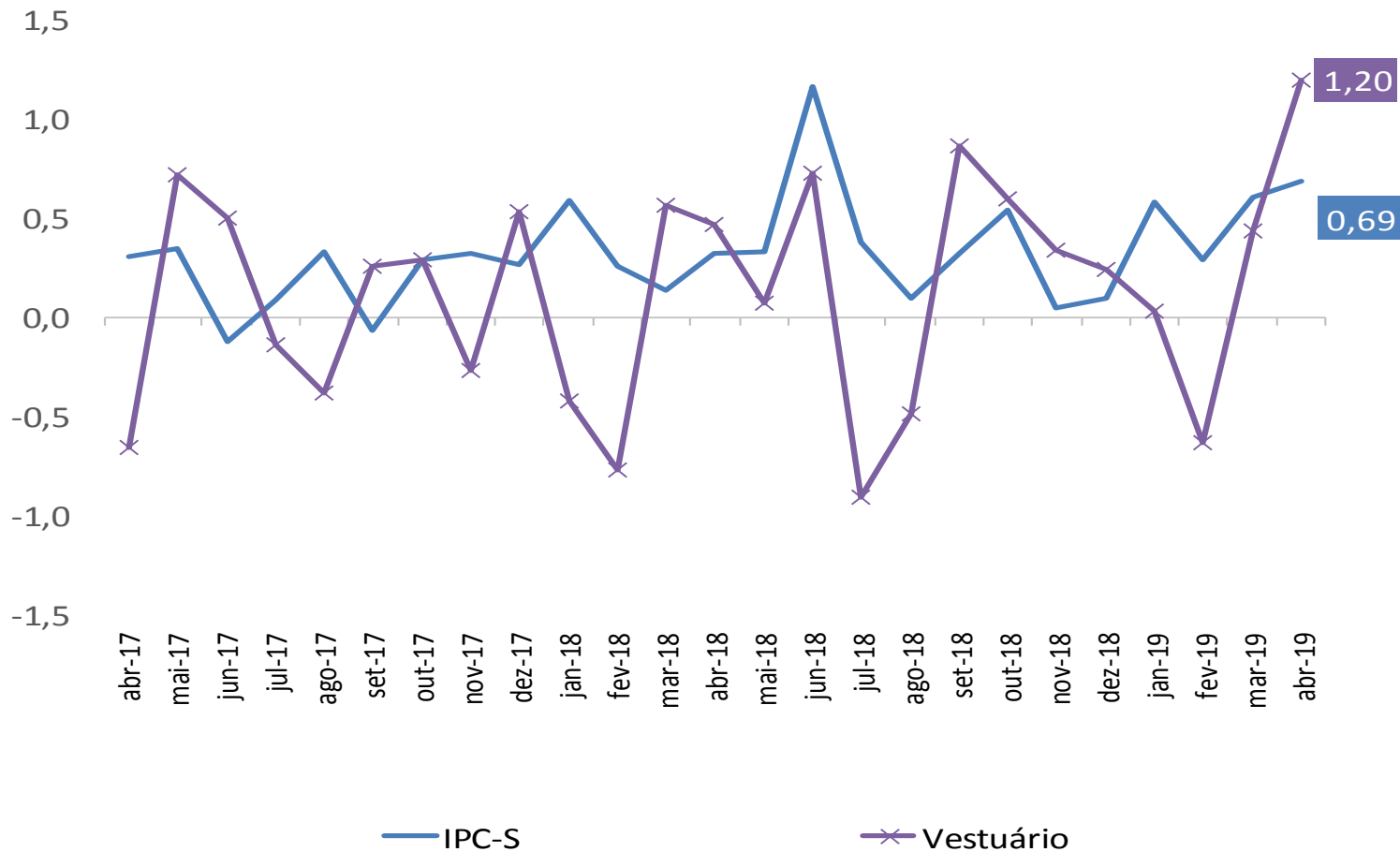

IPC-S

Varição (%) acumulada nos últimos 30 dias

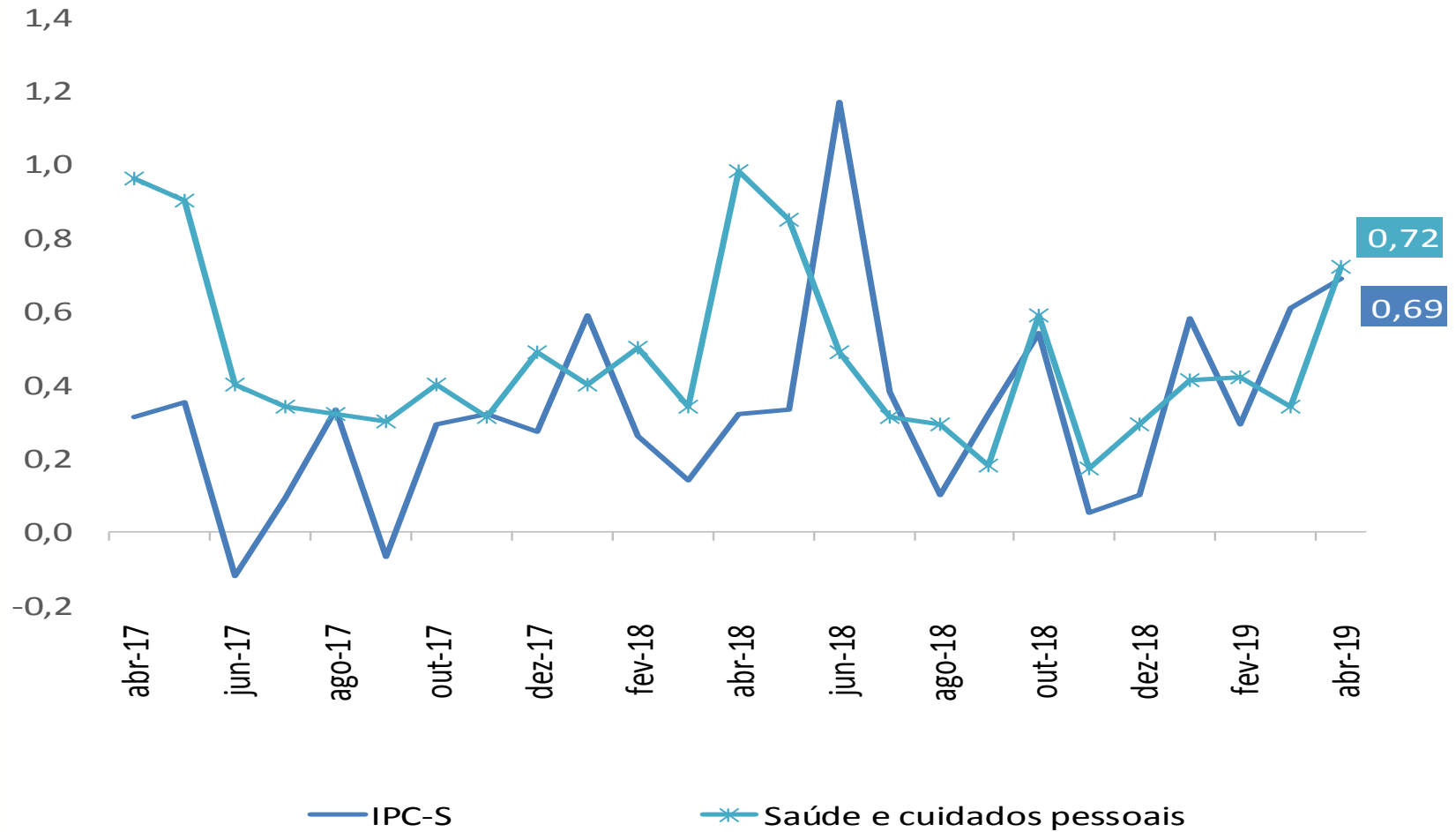

IPC-S

Varição (%) acumulada nos últimos 30 dias

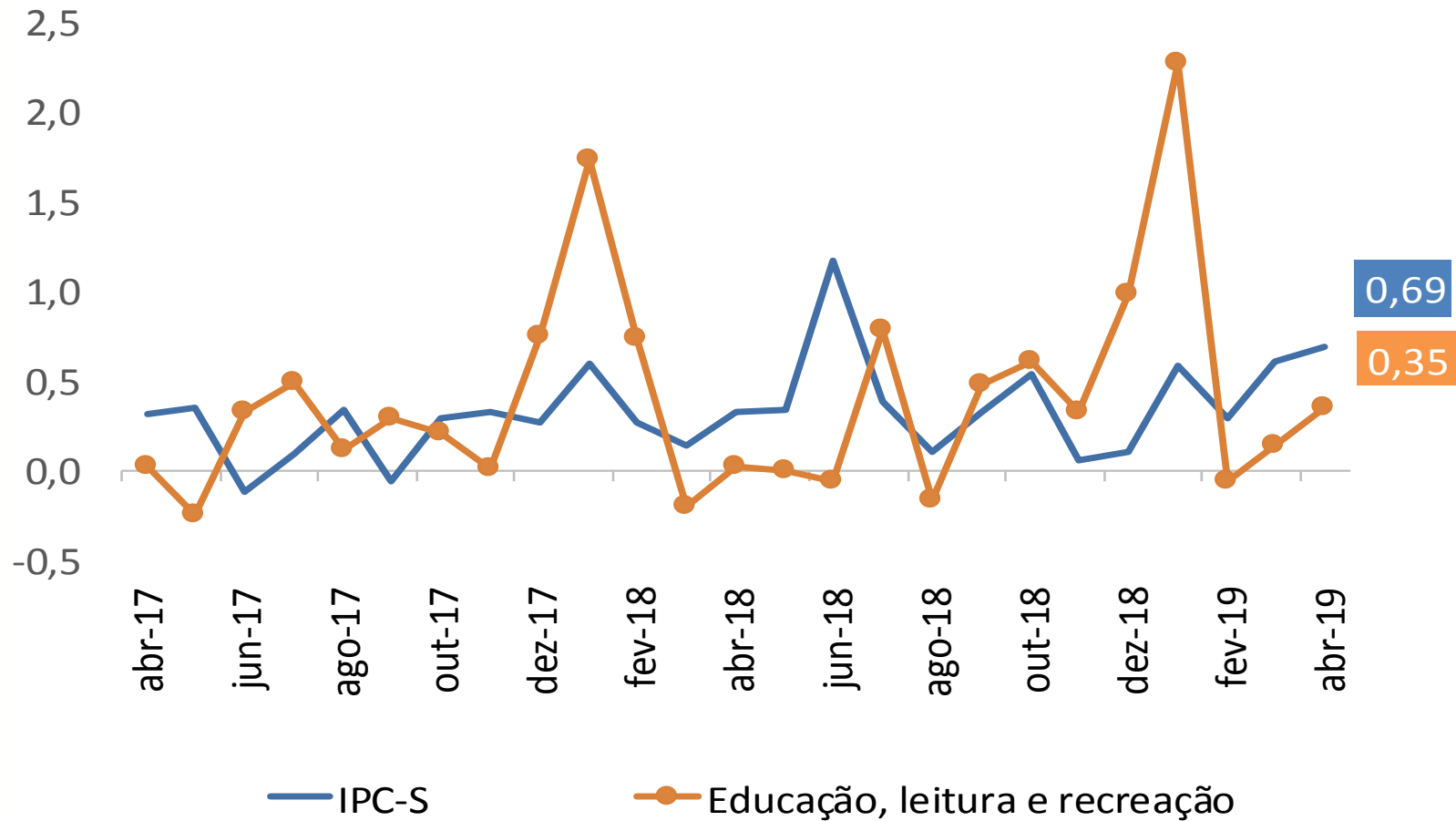

IPC-S

Varição (%) acumulada nos últimos 30 dias

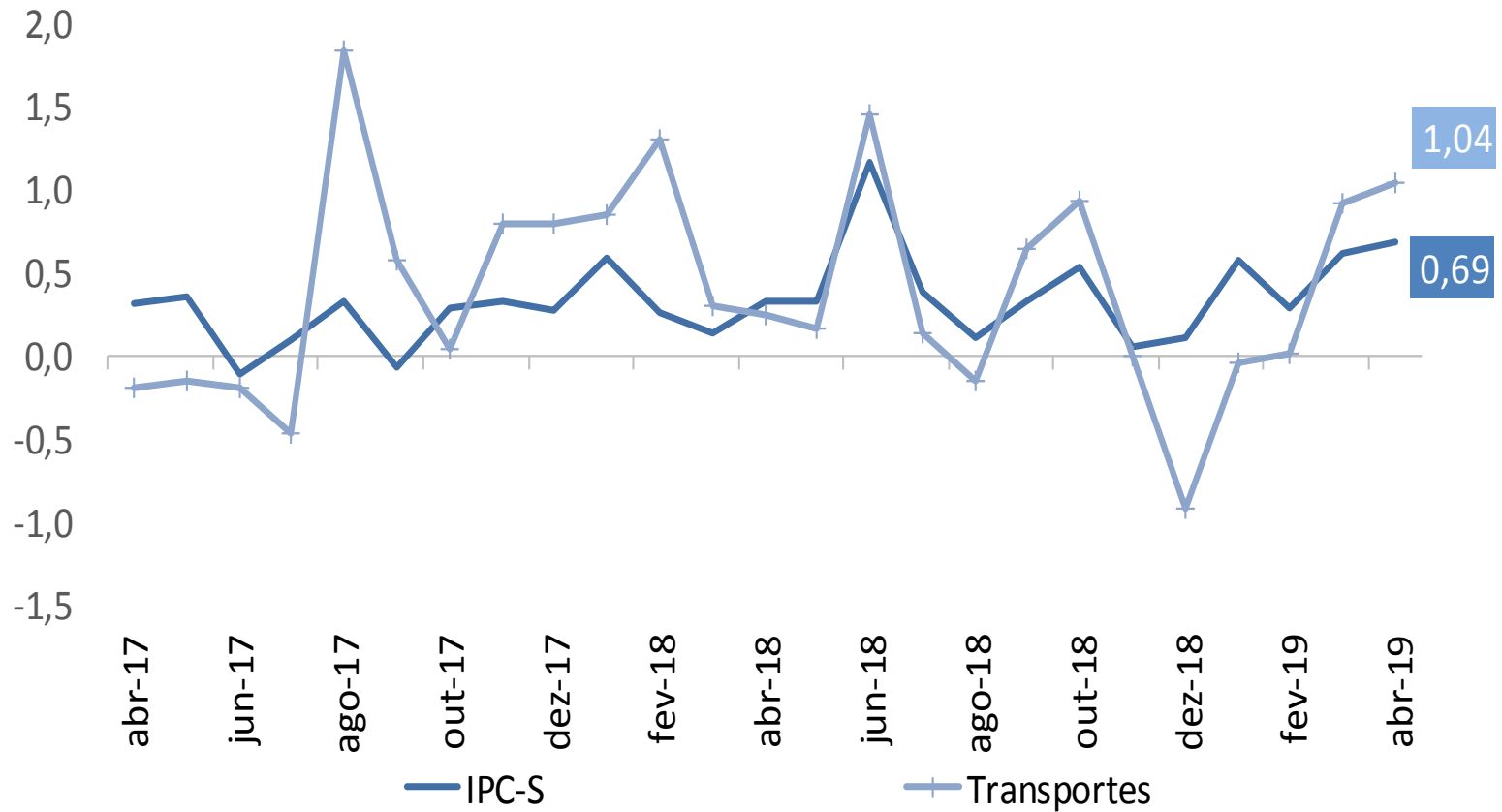

IPC-S

Varição (%) acumulada nos últimos 30 dias

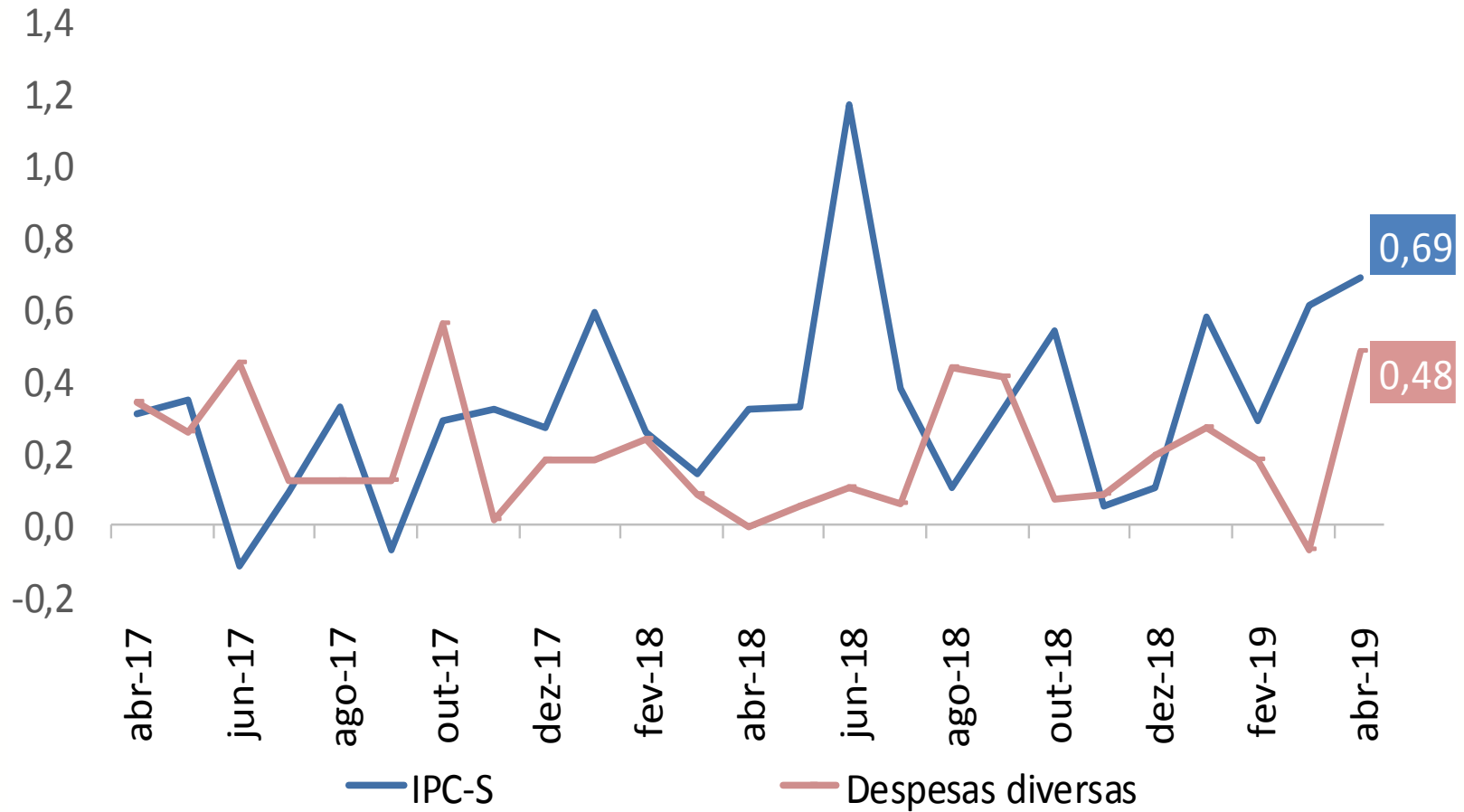

IPC-S

Varição (%) acumulada nos últimos 30 dias

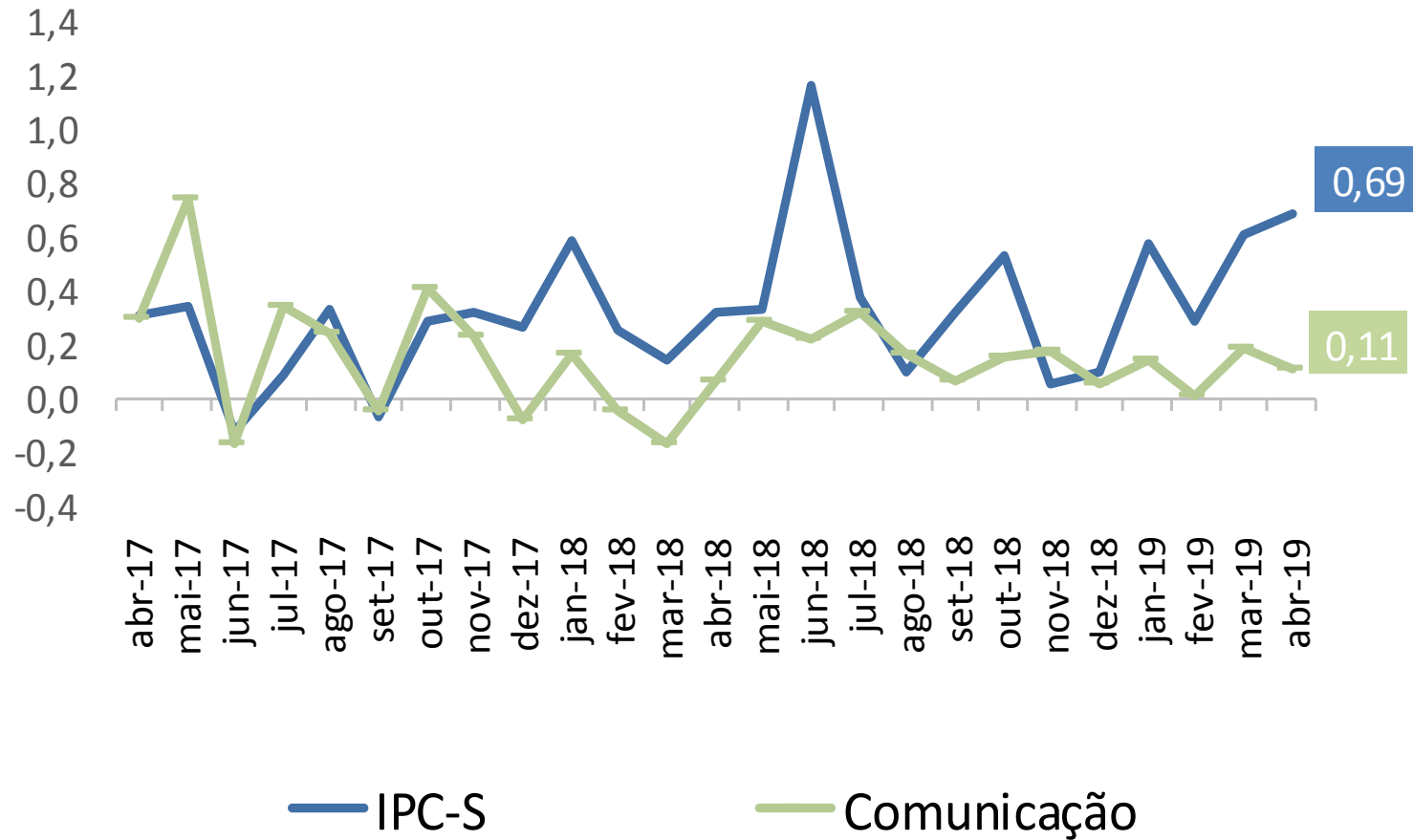



Ministério da Economia

Para maiores informações acesse o site da Secretaria de Política Econômica:

www.spe.fazenda.gov.br



Secretaria
de Política
Econômica

Secretaria Especial
de Fazenda

Ministério
da Economia