



| ÍNDICE | Pg. |
|---|------------|
| 1 - DADOS GERAIS - IDENTIFICAÇÃO DA UNIDADE JURISDICIONADA | 01 |
| 2 - RESPONSABILIDADES INSTITUCIONAIS | |
| 2.1 - Papel da Unidade na Execução das Políticas Públicas | 03 |
| 2.2 - Missão Institucional | 05 |
| 2.3 - Organograma | 05 |
| 2.4 - Visão | 06 |
| 2.5 - Valores | 06 |
| 2.6 - Áreas de Atuação | 06 |
| 2.7 - Público Alvo dos Processos Gerenciais | 06 |
| 2.8 - Vinculações com Plano Plurianual – Vinculação Programática | 06 |
| 2.9 - Principais ações executadas pela GRA/PE | 07 |
| 2.9.1 - Gestão Patrimonial | 09 |
| 2.9.2 - Gestão de Pessoas | 11 |
| 2.9.3 – Gestão de Suprimento de Bens e Serviços | 25 |
| 2.10 - Indicadores Relevantes | 34 |
| 2.10.1 – Indicadores de Desempenho Social | 34 |
| 3 - ESTRATÉGIAS DE ATUAÇÃO | 37 |
| 3.1 - Metas estabelecidas 2007- 2009 | 37 |
| 4 - CONSIDERAÇÕES GERAIS | 40 |
| 5 - EXPEDIENTE | 43 |



1 - DADOS GERAIS DE IDENTIFICAÇÃO DA UNIDADE JURISDICIONADA

- **NOME**: Gerência Regional de Administração do Ministério da Fazenda em Pernambuco

- **SIGLA**: GRA/MF/PE

NATUREZA JURÍDICA

Órgão integrante da Administração Direta do Poder executivo do Governo Federal.

VINCULAÇÃO MINISTERIAL

Unidade descentralizada da Subsecretaria de Planejamento, Orçamento e Administração da Secretaria Executiva do Ministério da Fazenda
- SPOA/SE/MF.

- **NORMA DE CRIAÇÃO**: Decreto nº 72.410, de 27 de junho de 1973.

ESTRUTURA REGIMENTAL

Aprovada através do Decreto Nº 5.136, de 7 de julho de 2004, publicado no D.O.U Nº 130, de 08 de julho de 2004.

REGIMENTO INTERNO

Aprovado pela Portaria MF nº 6313, de 19 de dezembro de 2007, publicado no D.O.U. Nº 244 de 20/12/2007.

- **CNPJ**: 00394460/0018 – 90

- **NOME E CÓDIGO DO SIAFI**: Gerencia Regional de Administração do Ministério da Fazenda em Pernambuco.

Código - 170055



Relatório de Gestão/2007

- **ENDERECO**: Av. Alfredo Lisboa, Nº 1168 - Recife Antigo - Recife - PE
CEP 50.030.150

- **ENDERECO DA PÁGINA INSTITUCIONAL NA INTERNET**
<http://www.intranetspoa.pe.fazenda.gov.br>

- **SITUAÇÃO DA UNIDADE**: Em funcionamento

- **FUNÇÃO DE GOVERNO PREDOMINANTE**: Administração

- **TIPO DE ATIVIDADE**: Apoio Administrativo

- **UNIDADE GESTORA UTILIZADA NO SIAFI**: 170055



2 - RESPONSABILIDADES INSTITUCIONAIS

2.1 - Papel da Unidade na execução das políticas públicas.

A Gerência Regional de Administração do Ministério da Fazenda em Pernambuco, unidade descentralizada da Subsecretaria de Planejamento, Orçamento e Administração do MF/PE, presta apoio logístico aos órgãos do Ministério da Fazenda, sediados na área de suas jurisdições, exceto às unidades da Secretaria da Receita Federal que não compartilhem imóveis com outros órgãos do Ministério, planejando, coordenando, acompanhando e executando, de acordo com as normas e os procedimentos padrões estabelecidos, as atividades inerentes aos Sistemas de Pessoal Civil da Administração Federal - SIPEC, de Administração dos Recursos de Informação e Informática - SISF, de Serviços Gerais - SISG, Nacional de Arquivos - SINAR, de Planejamento e de Orçamento Federal, de Administração Financeira Federal e de Contabilidade Federal, realizando também as atividades de comunicação social.

Executa atividades de Ouvidoria, disseminando informações aos órgãos do Ministério da Fazenda em sua jurisdição, quanto ao cumprimento das normas emanadas pelo órgão setorial dos sistemas citados acima.

Assessora, junto às unidades jurisdicionadas, a fiscalização de contratos, abrangendo os de âmbito Nacional, acompanhando a execução de todos os serviços abrangidos em contratos determinados pela Subsecretaria de Planejamento, Orçamento e Administração.

Coordena e supervisiona a elaboração e a consolidação dos planos e programas das atividades finalísticas, assessora as unidades centrais na promoção da articulação, da cooperação técnica e do intercâmbio de experiências e informações.

Coordena e supervisiona, o registro dos atos e fatos da gestão orçamentária, financeira e patrimonial, e o processo de formalização da tomada de contas anual do ordenador de despesa e demais responsáveis promovendo a análise das contas, balancetes, balanços e demonstrativos contábeis da Unidade, prestando apoio técnico e orientação contábil às áreas de execução orçamentária, financeira e patrimonial da Gerência Regional de Administração. Instaura, quando cabível, tomada de contas especi-



Relatório de Gestão/2007

al de todo aquele que der causa a perda, extravio ou irregularidade que resulte em dano ao erário, no âmbito da Gerência Regional de Administração.

Promove as conformidades diária, de suporte documental e contábil no âmbito da Unidade.

Dar posse em cargos em comissão e concede salário-família, auxílio, vantagens e licença, aposentadorias, pensões e expede título de inatividade promovendo, anualmente, recadastramento dos dados dos servidores aposentados e beneficiários de pensões.

Avalia, consolida e propõe ao Coordenador-Geral de Recursos Humanos a programação anual de treinamento da Unidade, observando as diretrizes do Plano Plurianual de Aprendizagem Permanente - PSAP;

Supervisionar e executa as atividades relacionadas ao programa de assistência à saúde dos servidores e de seus dependentes no âmbito de sua jurisdição.

Reconhece dívidas relativas a pagamentos de exercícios anteriores acompanhando o cadastramento das ações judiciais em sistema específico, prestando informações ao Poder Judiciário, à Procuradoria da Fazenda Nacional e à Procuradoria da União, necessárias à defesa da União.

Implementa as políticas de tecnologia da informação emanadas da Unidade Central, coordenando, no âmbito de sua jurisdição, as atividades relacionadas aos sistemas corporativos, consoante orientações do órgão central e aplica programa de conscientização aos usuários quanto à segurança de dados e informações, prestando suporte dos equipamentos e dos sistemas informatizados aos órgãos jurisdicionados.

Coordena e supervisiona o Serviço de Auto-atendimento ao Cidadão, atendendo diariamente, contribuintes que procuram os diversos tipos de serviços prestados pelos órgãos públicos federais, estaduais e municipais.

Promove contratações de bens e serviços no âmbito de sua jurisdição e exerce as atividades de administração de bens móveis inclusive os adjudicados pela Dívida Ativa da União.

2.2 - Missão Institucional

“PROVER SOLUÇÕES ADMINISTRATIVAS PARA OS ÓRGÃOS DO MINISTÉRIO DA FAZENDA, PARCEIROS, UNIDADES DA ADMINISTRAÇÃO PÚBLICA E CIDADÃO-USUÁRIO, CONTRIBUINDO PARA A MELHORIA CONTÍNUA DO SERVIÇO PÚBLICO.”

2.3 - Organograma

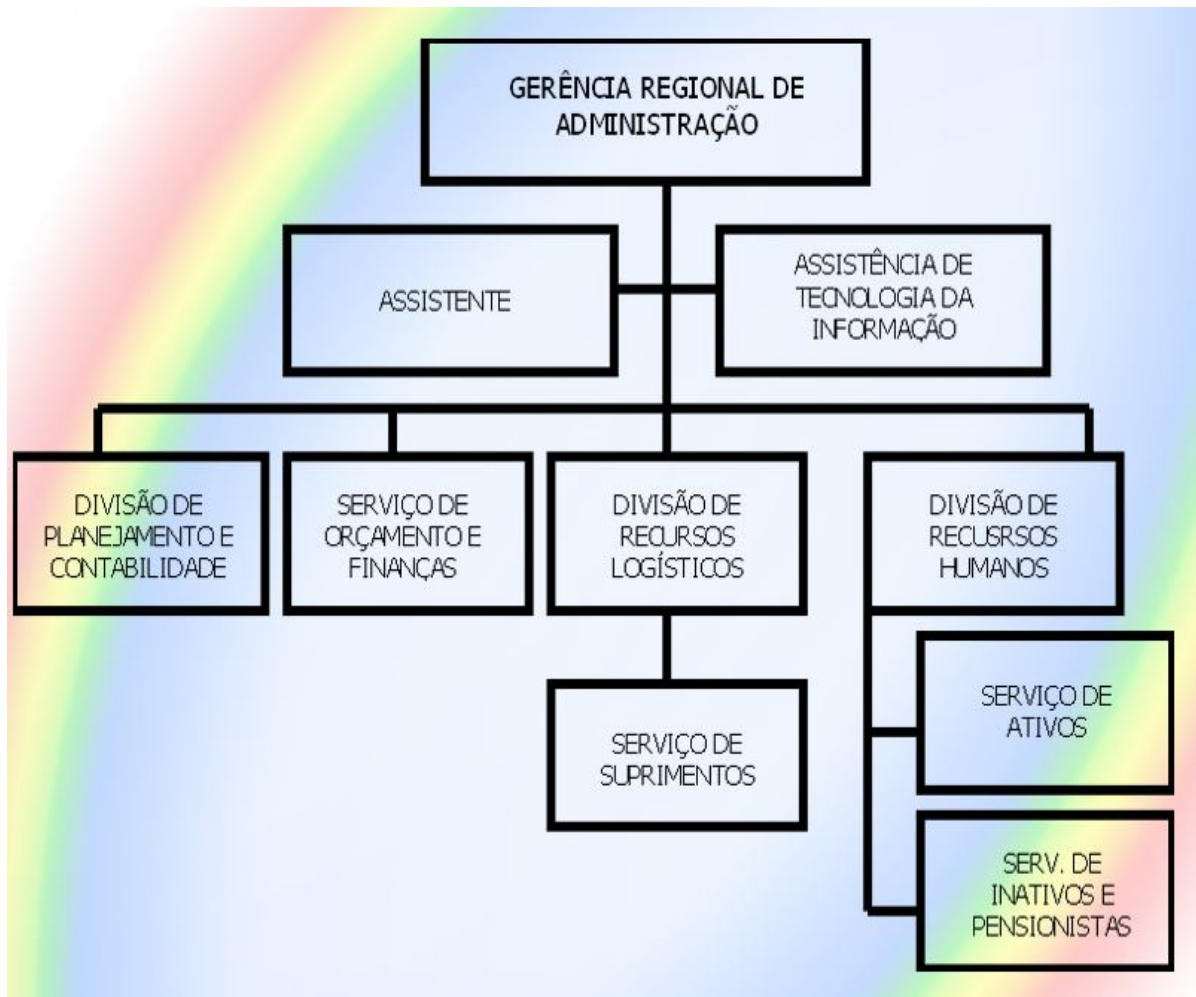



2.4 - Visão

“SER REFERENCIAL COMO UNIDADE DE EXCELÊNCIA EM GESTÃO NO ÂMBITO DA ADMINISTRAÇÃO PÚBLICA FEDERAL ATÉ 2009.”

2.5 - Valores

“IMPESSOALIDADE, ÉTICA, TRANSPARÊNCIA, EFICIÊNCIA, EFICÁCIA, ECONOMICIDADE, ESPÍRITO DE EQUIPE, EMPREENDEDORISMO, SUPERAÇÃO DE DESAFIOS E VALORIZAÇÃO DOS SERVIDORES.”

2.6 - Áreas de atuação

“PLANEJAMENTO, ORÇAMENTO E FINANÇAS, CONTABILIDADE, LOGÍSTICA, GESTÃO DE PESSOAS E TECNOLOGIA DA INFORMAÇÃO.”

2.7 - Público alvo dos processos gerenciais

- Órgãos do Ministério da Fazenda;
- GRPU/PE e CGU/PE;
- Outros Órgãos Públicos;
- Servidores Ativos, Aposentados, Pensionistas e seus dependentes;
- Fornecedores em geral (pessoa física e jurídica);
- Público Externo.

2.8 - Vinculações com o Plano Plurianual de Vinculação Programática

O Planejamento SPOA 2004 a 2007, é parte integrante do Plano Plurianual 2004 a 2007 do Governo Federal e tem como objetivo principal alcançar as metas pretendidas buscando-se, para isso, ordenamento e organização,



com vista a imprimir uma maior racionalidade às ações executadas em virtude da grande necessidade de se otimizar os recursos disponíveis.

2.9 - Principais Ações Executadas pela GRA/PE

Esta Unidade recebe do Órgão Central (Coordenação Geral de Orçamento, Finanças e Análise Contábil – SPOA/MF), para execução da Proposta Orçamentária, um limite de crédito, que deverá ser distribuído entre os diversos elementos de despesa, nos respectivos planos internos, observando-se as restrições contidas na L.D.O - Lei de Diretrizes Orçamentárias. Nesta Programação estão incluídas as despesas com Órgãos que pertencem a outros Ministérios, mas que esta GRA/PE presta apoio (CGU/PE e GRPU/PE), e algumas com a Receita Federal, que são ressarcidas. São as chamadas despesas compartilhadas.

Esta programação não contempla as despesas específicas da CGU/PE e da GRPU/PE, como também a programação das despesas com Reparos e Adaptações e de Material Permanente para a GRA/PE.

Resumo da execução da Despesa gerida com Recursos Públicos sob a responsabilidade da Unidade Jurisdicionada GRA/PE, no apoio ao desenvolvimento das atividades dos Órgãos Jurisdicionados: CGU/PE, GRPU/PE, PFN/PE, PRFN/5ª. RF, SRF, e CENTRE-SAF e, para a manutenção dos prédios e Recursos Humanos e materiais da GRA/PE:

| PROGRAMA | DESCRIÇÃO | RECURSO GERIDO |
|--------------|---|---------------------|
| 0750 | Apoio Administrativo | 1.975.695,21 |
| 0089 | Previdência de Inativos e Pensionistas da União | 537.500,70 |
| 0770 | Administração Tributária e Aduaneira | 1.604.336,78 |
| 0775 | Recuperação de Créditos e Defesa da Fazenda Nacional | 3.683.648,70 |
| 0777 | Capacitação de Servidores Públicos | 223.195,05 |
| 0794 | Gestão de Patrimônio Imobiliário da União | 307.845,95 |
| 1173 | Administração da Gestão dos Administradores dos Recursos Públicos | 667.542,18 |
| TOTAL | | 8.999.764,60 |

Resumo das Provisões recebidas para efetuar as Despesas de Custeio da GRA e Órgãos que a Unidade Jurisdicionada dá apoio:



Relatório de Gestão/2007

- Crédito inicialmente programado (abril/2006) - Proposta Orçamentária - **R\$ 1.848.941,00**
- Crédito Recebido pela Programação Orçamentária (depois dos ajustes realizados pela SOF/SPOA/MF)-**R\$ 1.959.822,76**
- Crédito para Reparos e adaptações (GRA/PE)-**R\$ 246.196,56**
- Crédito para Diárias e Passagens não Programadas-**R\$ 18.102,75**
- Ressarcimento Despesa Compartilhada (GRPU/PE)-**R\$ 255.672,29**
- Ressarcimento Despesa Compartilhada (SRRF/4ªRF)-
R\$1.771.624,88
- Ressarcimento Despesa Compartilhada (CGU/PE)-**R\$ 195.674,40**
- Crédito para despesas - atividade fim (GRPU/PE)- **R\$ 50.334,10**
- Crédito para despesas - atividade fim (CGU/PE)- **R\$ 472.753,94**
- Crédito p/ despesas - atividade fim (PGFN/5ª.RF) **R\$ 2.655.895,40**
- Crédito p/ despesa atividade-fim (PFN/PE) – **R\$ 1.027.753,33**
- Crédito p/ despesa- atividade fim (CENTRESAF/PE) **R\$ 233.558,37**
- **TOTAL - PROVISÃO DESPESA DE CUSTEIO - R\$ 8.465.441,28**

Provisão para Material Permanente - R\$ 6.426,68

Ocorrências na execução

No decorrer do exercício, esta GRA/PE informa mês a mês à SPOA/MF, a CGPO/CGU/PR e CGPOA/SPU/MP os valores das despesas compartilhadas para fins de ressarcimento, que, muitas vezes não correspondem a totalidade. Com a liberação destes créditos é complementado o orçamento para o exercício.

**Relatório de Gestão/2007**

| PROVISÃO/DESTAQUE RECEBIDOS | |
|------------------------------------|---------------------|
| Despesa de Custeio | 8.465.441,28 |
| Despesas de pessoal | 538.547,11 |
| TOTAL | 9.003.988,39 |

REALIZAÇÃO DA DESPESA

| UNIDADE GESTORA 170055 | |
|-------------------------------|---------------------|
| Despesa de Custeio | 8.461.217,49 |
| Despesas de pessoal | 538.547,11 |
| TOTAL | 8.999.764,60 |

Saldo inscrito em Restos a Pagar UG - 170055 - **R\$ 1.327.477,95**

2.9.1 - GESTÃO PATRIMONIAL**Dados Situacionais – Posição Dezembro/2007**

- BENS MÓVEIS

| DESCRIÇÃO DO PATRIMÔNIO | QUANTIDADE | VALOR |
|---|-------------------|---------------------|
| Equipamentos de Processamento de dados | 318 | 470.216,78 |
| Veículos | 25 | 785.564,14 |
| Mobiliário em geral | 1452 | 178.302,58 |
| Aparelhos de comunicação | 29 | 179.355,78 |
| Material bibliográfico | 2123 | 13.486,42 |
| Máquinas, Instalações e Utencílios | 74 | 486.341,39 |
| Outros bens móveis | 570 | 171.040,40 |
| TOTAL GERAL DOS BENS - (posição dez/ 2007) | 4591 | 2.284.307,49 |

- BENS IMÓVEIS

Edifício sede da GRA/PE situado à Av. Alfredo Lisboa, 1168, Bairro do Recife Antigo.



Prédio situado à avenida Ascânio Peixoto, quadra 22, bairro do Recife Antigo, onde funciona a garagem da GRA/PE.

Adequação do perfil e dos quantitativos

A GRA/PE trabalhou o ano de 2007 com 100 microcomputadores instalados em rede, dos quais 30 (trinta) são equipamentos HP Pentium IV, locados pelas GRA's MG e CE e os demais 70 (setenta), são Itautec Pentium III de propriedade do SERPRO e provenientes da Receita federal através de acordo firmado entre o referido Órgão e a SPOA/MF.

Contou ainda em seu parque de informática, com 02 impressoras laser coloridas locadas a AMC Informática Ltda. e 17 impressoras laser monocromáticas locadas a Nacional Print Ltda., bem como, 30 impressoras jato de tinta de propriedade da GRA.

Foram realizados em média, 600 atendimentos aos usuários da Rede Local da GRA/PE, pelas equipes da ATI/GRA/PE e do SERPRO, com a finalidade de dar suporte na utilização de softwares e equipamentos, instalação, reinstalação, retirada de softwares, instalação, remoção e substituição de equipamentos, inclusão e exclusão de usuários na Rede Local e Sistemas Corporativos, bem como, alteração, desbloqueio e reativação de senhas.

Esta GRA/PE utiliza-se, para desenvolvimento de suas atividades finalísticas, os Sistemas Cooperativos da Rede SERPRO, como: SIAFI, SIASG, SIADS, COMPROT, COMPROT WEB, SIAPE, SIAPECAD, PROGORCAM, OUVIDORIA, PLANEJAMENTO, COMPRASNET, além dos sistemas não cooperativos como o SISTEMA DE CADASTRAMENTO DE AÇÕES JUDICIAIS (SICAJ), DISUPSIS – Sistema desenvolvido pela ATI/GRA/PE com a finalidade de gerar relatórios gerenciais e operacionais, não gerados pelo SIASG, o Sistema de Recadastramento de Inativos e Pensionistas – RECAD e o Sistema de controle de acesso aos prédios fazendários, ambos desenvolvidos pela SPOA/SE/MF.

2.9.2 - GESTÃO DE PESSOAS**Gasto com remuneração/manutenção de servidores****Ativos, Aposentados, Pensionistas, Terceirizados e Estagiários:**

| QUADRO DE PESSOAL 2007 | |
|---|--------------|
| Ativos (GRA/PE, PFN/PE, PRFN/5ª.RF, CENTRESAF/PE) | 259 |
| Aposentados | 924 |
| Pensionistas | 1541 |
| Servidores Requisitados | 02 |
| Servidores Cedidos | 09 |
| Servidor nomeado - DAS | 01 |
| Estagiários (GRA/PE, PFN/PE e PRFN/5ªRF) | 42 |
| Terceirizados (GRA/PE, PFN/PE e GRPU/PE) | 70 |
| TOTAL GERAL | 2.848 |

- Posição Dezembro/2007

QUANTIDADE DE SERVIDORES ATIVOS, APOSENTADOS E PENSIONISTAS - MÉDIA MENSAL
(GRA/PE, PFN/PE, PRFN/5ª RF, PSFN/PE, CENTRESAF/PE)

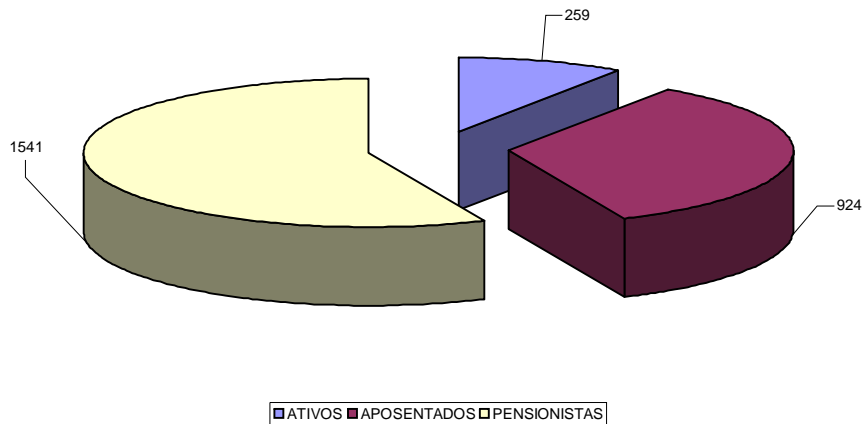

**Relatório de Gestão/2007****QUANTITATIVO DOS CARGOS COMISSIONADOS DA GRA/PE**

- **DAS** - Direção e Assessoramento superior - 10
- **FCT** - Função Comissionada Técnica - 05
- **FGR** - Função Gratificada - 09

RECADASTRAMENTO DE APOSENTADOS E PENSIONISTAS

| RECADASTRAMENTO REALIZADO EM 2007 | | |
|-----------------------------------|-------------|--------------|
| MESES | APOSENTADOS | PENSIONISTAS |
| JANEIRO | 68 | 122 |
| FEVEREIRO | 75 | 107 |
| MARÇO | 68 | 123 |
| ABRIL | 84 | 125 |
| MAIO | 80 | 154 |
| JUNHO | 78 | 111 |
| JULHO | 75 | 118 |
| AGOSTO | 86 | 115 |
| SETEMBRO | 65 | 160 |
| OUTUBRO | 81 | 140 |
| NOVEMBRO | 76 | 118 |
| DEZEMBRO | 67 | 64 |
| TOTAL | 903 | 1457 |

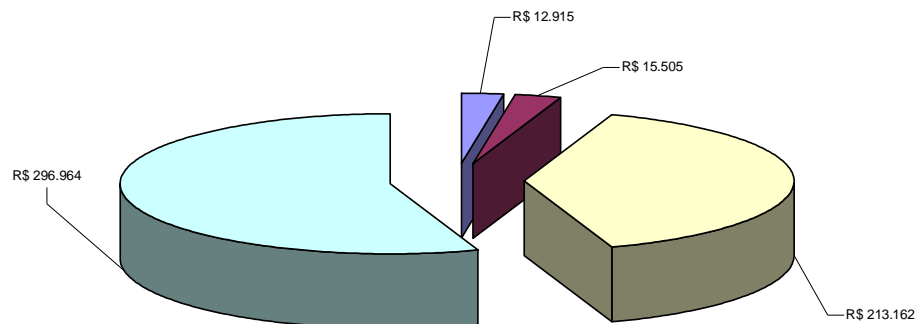
**DESPESAS REALIZADAS COM PESSOAL
(R\$ 1,00)**

■ Aposentadorias e reformas ■ Pensões ■ Auxílio funeral de ex-servidores aposentados ■ Exercícios anteriores

PORTARIAS EDITADAS EM 2007
(D.O.U.)

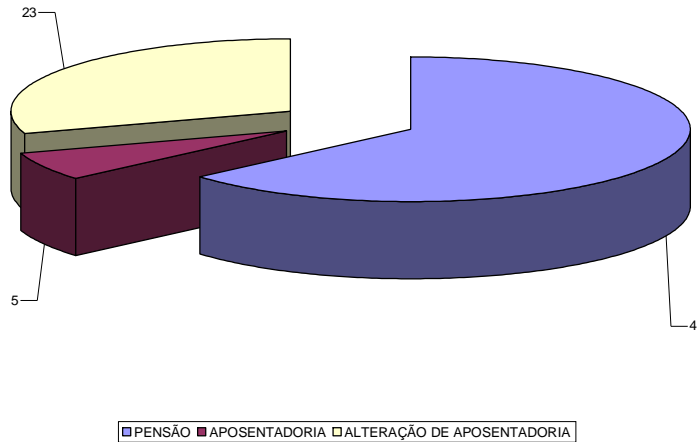

MÉDIA MENSAL DE SERVIDORES E DEPENDENTES ATENDIDOS EM 2007

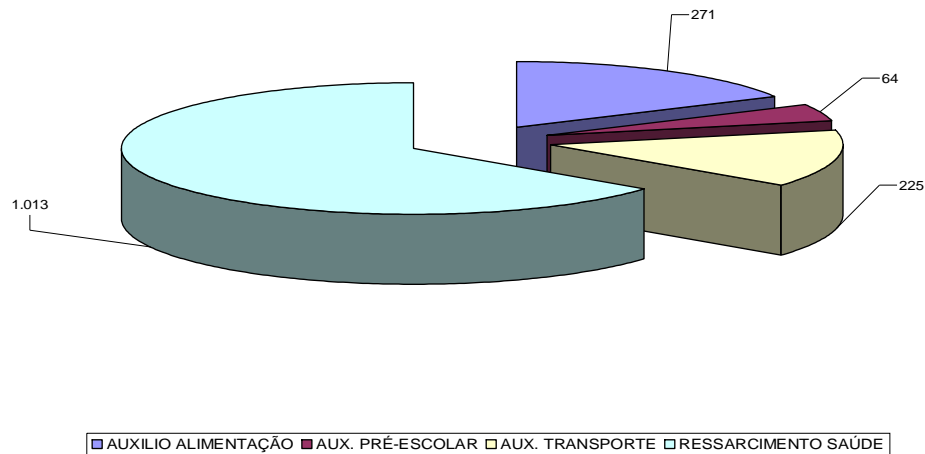

Atividades Desenvolvidas pelo Serviço Médico/GRA/PE aos servidores dos órgãos jurisdicionados e seus dependentes, funcionários terceirizados, contribuintes em atendimento e estagiários

- **Consultas Médicas – 1057**
- **Atendimentos Odontológicos – 420**
- **Junta Médica – 134**
- **Licenças/Laudos – 1050**

**Relatório de Gestão/2007**

- **Atendimentos Ambulatoriais – 478**
- **Atendimentos Emergência (servidores e contribuintes)-20**
- **Visita domiciliar – 06**
- **Visita Hospitalar - 03**

Ajuda de Custo:

Valor referente ao pagamento de ajuda de custo para custear transferência de servidores, conforme quadro abaixo - R\$ 14.299,14.

| ÓRGÃO | QUANTIDADE DE SERVIDOR ATENDIDO |
|--------------|--|
| PFN/PE | 1 |
| CENTRESAF/PE | 1 |

Diárias

Esta GRA/PE realizou despesas com diária no exercício 2007, em atendimento aos seguintes órgãos: PFN/PE, PRFN/5ªRF, CGU/PE, e GRA/PE, assim discriminados:

- **PRFN/5ª RF**- R\$ 3.229,06
- **PFN/PE** - R\$ 52.289,28
- **GRA/PE** - R\$ 9.510,41
- **CGU/PE** - R\$ 99.554,78
- **Custo Anual:** R\$ 164.583,53

Passagens aéreas e despesas com locomoção

Esta GRA/PE realizou despesas com passagens aéreas para deslocamento de servidores, convocados pelos respectivos órgãos centrais e em viagens a serviço para desempenho das suas atividades, da PFN/PE, PRFN/5ªRF, CGU/PE, CENTRESAF/PE e GRA/PE.

Custo anual do Contrato: R\$ 38.933,72

**Força de trabalho da GRA/PE**

| FORÇA DE TRABALHO DA GRA/PE POR NÍVEL | QUANTIDADE |
|--|-------------------|
| Nível Superior | 22 |
| Nível Médio | 131 |
| Nível Auxiliar | 19 |
| Analista Tributário da Receita Federal do Brasil | 03 |
| Servidor nomeado – DAS | 01 |
| TOTAL | 176 |

A GRA/PE conta com um quadro funcional de servidores distribuídos em três níveis, assim discriminados:

- **Nível Superior:** Arquiteto, Engenheiro, Bibliotecário, Técnico em Comunicação Social, Economista, Técnico Educacional, Arquivista, Químico, Assistente Social, Médico, Administrador.
- **Nível Médio:** Agente Administrativo, Agente de Portaria, Técnico em Contabilidade, Agente de Vigilância, Tecnologista.
- **Nível Auxiliar:** Auxiliar Operacional de Serviços Diversos, Auxiliar de Artífice, Agente Operacional de Telecomunicações.

Ações de valorização do servidor

- **Programa Bem-viver**

Em 2007 esta GRA/PE desenvolveu ações do Programa Bem-viver do Ministério da Fazenda, que é o Programa de Gestão e Qualidade de Vida do Servidor, de forma a contribuir para o desenvolvimento dos valores e da filosofia da qualidade de vida e trabalho, como veículo facilitador da evolução institucional, focalizando o ser humano como um todo integrado, elemento primordial da organização.

A missão deste programa é promover o crescimento individual e coletivo dos servidores do MF buscando equilíbrio entre tra-



balho e qualidade de vida, para que possam prestar à sociedade um serviço ágil, efetivo e humanitário.

Na GRA/PE algumas ações foram implementadas com total sucesso, tais como: Eventos em datas comemorativas: Dia Internacional da Mulher; Dia das Mães; Palestras; festa junina; dia dos pais; dia do motorista; dia da secretária; semana do servidor e como encerramento a Confraternização Natalina. Todos os eventos foram realizados com a adesão e colaboração dos servidores dos diversos órgãos federais no Estado, bem como, com os funcionários terceirizados e estagiários da GRA/PE, além da ginástica laboral oferecida diariamente aos servidores, terceirizados e estagiários da GRA/PE e dos demais órgãos, sendo de grande importância para manter a disposição e aumentar a qualidade de vida do servidor.

- **Programa de Premiação do Servidor-2007**

No intuito de valorizar as ações de melhoria de atuação funcional de seus servidores a GRA/PE realizou, em Comemoração ao dia do Servidor Público, a festa de entrega da Premiação do Servidor, destinada aos servidores ativos de todos os níveis funcionais e também para homenagear os servidores que se aposentaram no ano de 2007. O programa é um reconhecimento da administração àqueles que se destacaram no desempenho de suas funções e foi instituído pela Secretário Executivo Adjunto do Ministério da Fazenda, através da Portaria Nº 43, de 06.02.2002. A festa contou com a participação de servidores da GRA/PE, SRRF/ 4ª RF, PRFN/ 5ª RF, PFN/PE, CENTRESAF, bem como, dos servidores da CGU/PE e GRPU/PE.

**Relatório de Gestão/2007**

- **Programa de Capacitação do Servidor - PSAP**

Dentro do Plano Setorial de Aprendizagem Permanente - PSAP, do MF, esta Gerência realizou, em 2007, 08 capacitações de servidores, conforme descrito abaixo :

| SERVIDORES CAPACITADOS GRA/PE 2007 | | | | |
|---|---|-----------------|--------------|----------------------|
| NOME DO SERVIDOR | CURSO | PERÍODO | LOCAS | CARGA HORÁRIA |
| Ana Carla L. Salvador | III Congresso Dir. Processual | 17 a 19/05/2007 | Recife | 24h |
| Josilene Santana | III Congresso Dir. Processual | 17 a 19/05/2007 | Recife | 24h |
| Luiz Eduardo C. Leite | III Congresso Dir. Processual | 17 a 19/05/2007 | Recife | 24h |
| Silvio Mamede Torres | II Curso de Reação Alc. | 13 a 14/07/2007 | Recife | 16h |
| Ana Paula Lima Costa | Seminário de Iluminação | 13 a 14/07/2007 | Recife | 16h |
| Ednaldo de Oliveira | IV Semana de Administração Orçamentária Pública | 13 a 24/08/2007 | Maceió | 96h |
| Marilúcia Nunes Silva | IV Semana de Administração Orçamentária Pública | 13 a 24/08/2007 | Maceió | 96h |

Terceirização de mão-de-obra

- **Processo nº 10480.000803/2005- 85 - VR SERVIÇOS GERAIS LTDA - CNPJ nº 07.082.532/0001 - 64**

Contratação de empresa especializada na prestação de serviços de mão de obra administrativa, de serviços gerais e motorista, visando atender às necessidades de desempenho das atividades não afetas ao quadro de pessoal existentes na GRA/PE, PFN/PE e PSFN/PE, assim discriminadas:



Relatório de Gestão/2007

| <u>CARGO</u> | <u>QUANTIDADE</u> |
|---------------------------------------|-------------------|
| Auxiliar administrativo (nível médio) | 01 |
| Auxiliar de escritório (nível médio) | 09 |
| Auxiliar de serviços gerais (1º grau) | 02 |
| Recepcionista (nível médio) | 04 |
| Motorista | 01 |
| TOTAL GERAL | 17 |

Vigência: 01 de Janeiro a 31 de Dezembro de 2007.

Custo mensal do contrato:

R\$ 22.116,42 (Janeiro a julho/2007)

R\$ 23.714,18 (Agosto a dezembro/2007)

Custo anual do contrato:

R\$ 273.385,84 (Janeiro a dezembro / 2007)

R\$ 915,12 (diferença julho a dezembro/2006)

Total: **R\$ 274.300,96**

- **Processo nº 10480.000205/2004 - 25 AJ Serviço Ltda.**
- CNPJ Nº 02.633.573/0001-88

Prestação de serviços de limpeza e conservação, para atendimento da GRA/PE e órgãos Jurisdicionados, sem fornecimento de material de consumo.

**Relatório de Gestão/2007**

| CARGO | QUANTIDADE |
|--|------------|
| Servente (27 na GRA/PE e 01 na PFN/PE) | 28 |
| Supervisor | 01 |
| TOTAL | 29 |

Vigência: 01 de Janeiro a 31 de Dezembro de 2007.

Custo mensal do Contrato

R\$19.499,09 (janeiro a Agosto/2007)- GRA/PE

R\$ 719,52 (janeiro a Agosto/2007)-PFN/PE

R\$ 23.696,77 (Setembro a dezembro/2007)- GRA/PE

R\$ 874,29 (Setembro a dezembro/2007)- PFN/PE

Custo anual do contrato: R\$ 260.033,12

- **Processo nº 10480.000538/2006-16-AJ Serviços Ltda –**
CNPJ nº 02633.573/0001-88

Prestação de serviços de mão de obra administrativa, para atender a Procuradoria da Fazenda Nacional em PE.

| CARGO | QUANTIDADE |
|-------------------------|------------|
| Auxiliar Administrativo | 10 |

Vigência do Contrato 01/01/2007 a 31/12/2007

Custo mensal do Contrato:

R\$ 17.075,80 (Janeiro a Junho/2007)

R\$ 18.321,80 (agosto a dezembro)

Custo anual do Contrato: R\$ 46.673,86

**Relatório de Gestão/2007**

- **Processo nº 10480.000700/2006-04-MEGA Construções Ltda- CNPJ nº 01.880.463/0001 – 58**

Prestação de serviços de mão de obra para manutenção predial, sem fornecimento de material destinado a atender a GRA/PE, e Órgãos jurisdicionados, com fornecimento de toda e qualquer ferramenta ou equipamento necessários aos serviços, a serem executados pelos profissionais abaixo relacionados:

| <u>CARGO</u> | <u>QUANTIDADE</u> |
|--------------|-------------------|
| Encanador | 01 |
| Pedreiro | 01 |
| Marceneiro | 01 |
| TOTAL | 03 |

Vigência do Contrato 18/01/2007 a 31/12/2007

Custo mensal do contrato:

R\$ 5.358,34(Fevereiro a Dezembro/2007)

R\$ 2.321,93 (13 dias de Janeiro de 2007)

Custo anual do contrato: **R\$ 61.263,67**

- **Processo 10480.001456/2004-27-JALFORT Segurança LTDA CNPJ N° 006.036.457/0001-32**

Prestação de serviços de vigilância e segurança armada, para atender às necessidades da GRA/PE no Ed. Sede (01 posto de 24 horas), do prédio onde funciona o setor de transportes/GRA/PE (03 postos de 12 X 36 horas), para atender à PFN/PE (02 postos de 44 horas) e para atender a GRPU/PE (01 posto de 44 horas semanais).

Vigência - 01/01/2007 a 31/12/2007



Relatório de Gestão/2007

Custo mensal do contrato (GRA/PE)

R\$ **17.320,78** (Janeiro a Setembro/2007)

R\$ **18.027,35** (Outubro a dezembro/2007)

Custo anual do contrato (GRA/PE)

R\$ **209.969,07**

Custo mensal do contrato(PFN/PE)

R\$ **745,48** (Janeiro a Setembro/2007)

R\$ **981,04** (Outubro a dezembro/2007)

Custo anual do contrato (PFN/PE)

R\$ **69.652,44**

Custo mensal do contrato(GRPU/PE)

R\$ **1.409,56** (Janeiro a Setembro/2007)

R\$ **1.466,04** (Outubro a dezembro/2007)

Custo anual do contrato (GRPU/PE)

R\$ **17.084,16**

- **Processo 10480.000070/2007-41-Sena Segurança Inteligente e Transporte de Valores LTDA.**

CNPJ Nº 00.6.21.158/0001-89

Prestação de serviços de vigilância e segurança de interesse da Procuradoria Nacional em Pernambuco, com dois postos de 24 horas, de domingo a domingo, inclusive feriados.

**Relatório de Gestão/2007**

Vigência - 21/03/2007 a 31/12/2007

Custo mensal do contratoR\$ **3.840,80** (10 dias de Março/2007)R\$ **11.522,66** (Abril a dezembro/2007)**Custo anual do contrato**R\$ **107.544,74****Processos relativos aos atos de concessão de aposentadoria e Pensão**

| Nº processo | Assunto | Nº controle-SISAC |
|----------------------|----------------|---------------------------|
| 19647009882/2006-03 | Aposentadoria | 10228004-04-2007-000014-5 |
| 10480000052/2007-69 | Aposentadoria | 10228004-04-2007-000090-0 |
| 19615000294/2007-54 | Aposentadoria | 10228004-04-2008-000004-0 |
| 10480000234/2007-30 | Aposentadoria | 10228004-04-2007-000026-9 |
| 10480000637/2007-89 | Aposentadoria | 10228004-04-2008-000006-7 |
| 10480000609/2007-81 | Pensão | 10228004-05-2007-08-0 |
| 10480000722/2006-66 | Pensão | 10228004-05-2007-05-5 |
| 10480000767/2006-31 | Pensão | 10228004-05-2007-04-7 |
| 10480000752/2006-72 | Pensão | 10228004-05-2007-06-3 |
| 10480000786/2006-67 | Pensão | 10228004-05-2007-01-2 |
| 10480000169/2007-42 | Pensão | 10228004-05-2007-19-5 |
| 10480000045/2007-67 | Pensão | 10228004-05-2007-21-7 |
| 10480000480/2006-19 | Pensão | 10228004-05-2007-22-5 |
| 10480000500/2005-62 | Pensão | 10228004-04-2007-57-9 |
| 10480000219/2006-19 | Pensão | SISAC em andamento |
| 10480000312/2007-04 | Pensão | 10228004-05-2007-24-1 |
| 10480.000176/2007-44 | Pensão | 10228004-05-2007-32-2 |
| 10480.000328/2007-17 | Pensão | 10228004-05-2007-26-8 |
| 10480.000211/2007-25 | Pensão | 10228004-05-2007-25-0 |
| 10480000032/2007-98 | Pensão | 10228004-05-2007-28-4 |
| 10469000050/2007-28 | Pensão | 10228004-05-2007-27-6 |
| 10480000383/2007-07 | | 10228004-05-2007-52-7 |
| 10480000375/2007-52 | Pensão | |
| 10480000396/2007-78 | Pensão | 10228004-05-2007-30-6 |
| 10480000536/2005-46 | Pensão | 10228004-05-2007-41-8 |
| 10480000266/2007-35 | Pensão | 10228004-05-2007-38-1 |
| 10480000035/2007-21 | Pensão | 10228004-05-2007-31-4 |
| 10480000182/2006-11 | Pensão | 10228004-05-2007-36-5 |
| 10480000439/2007-15 | Pensão | 10228004-05-2007-33-0 |



Relatório de Gestão/2007

| | | |
|----------------------|--------|-----------------------|
| 10480000330/2007-88 | Pensão | 10228004-05-2007-46-2 |
| 10480000553/2006-64 | Pensão | 10228004-05-2007-40-3 |
| 10480000729/2006-88 | Pensão | 10228004-05-2007-48-9 |
| 10480000485/2007-14 | Pensão | 10228004-05-2007-43-8 |
| 10480000308/2007-38 | Pensão | 10228004-05-2007-42-0 |
| 10480000535/2007-63 | Pensão | 10228004-05-2007-49-7 |
| 10480000501/2007-79 | Pensão | 10228004-05-2007-44-6 |
| 10480000495/2007-50 | Pensão | 10228004-05-2007-50-0 |
| 10480000662/2005-09 | Pensão | 10228004-05-2007-51-0 |
| 10480000615/2007-19 | Pensão | 10228004-05-2007-51-9 |
| 10480000381/2007-18 | Pensão | 10228004-05-2007-52-7 |
| 10480001535/2004-38 | Pensão | 10228004-05-2007-53-5 |
| 10166007509/2007-29 | | |
| 10480000514/2007-48 | Pensão | 10228004-05-2008-04-0 |
| 10480000519/2007-71 | | |
| 10480000552/2007-09 | Pensão | 10228004-05-2007-62-4 |
| 10480000553/2007-45 | | |
| 10480000670/2007-17 | Pensão | 10228004-05-2007-59-4 |
| 10480000110/2007-54 | Pensão | 10228004-05-2007-60-8 |
| 10480000626/2007-07 | Pensão | 10228004-05-2007-58-6 |
| 104/80000679/2007-10 | Pensão | 10228004-05-2007-63-2 |
| 10480000713/2007-56 | | |
| 10480000724/2007-36 | Pensão | 10228004-05-2007-61-6 |
| 10480000679/2007-10 | Pensão | 10228004-04-2007-60-9 |
| 10480000104/2007-05 | Pensão | 10228004-05-2007-64-0 |
| 10480000762/2007-99 | Pensão | 10228004-05-2008-01-5 |
| 10480100004/2007-70 | Pensão | SISAC em andamento |
| 10480000030/2007-07 | Pensão | 10228004-05-2008-15-8 |
| 10480000133/2007-69 | Pensão | SISAC em andamento |
| 10480003356/2003-54 | Pensão | 10228004-05-2008-02-3 |
| 10480000377/2006-61 | Pensão | SISAC em andamento |

Ações disciplinares – Correicionais**Processos de Sindicâncias**

| PORT. GRA/PE | Nº PROCESSO | ESPÉCIE | OBJETO | POSIÇÃO |
|--------------|----------------------|-------------|--|-----------|
| 38 | 10480.000168/2006-17 | Sindicância | Crédito indevido em conta corrente pensionista | Concluído |
| 126 | 10480.000732/2007-82 | Sindicância | Acidente de trânsito envolvendo veículo oficial pertencente à frota do MF. | Concluído |
| 151 | 10480.000751/2007-17 | Sindicância | Acidente de trânsito envolvendo veículo oficial pertencente à frota do MF. | Concluído |

**Processos encaminhados à PFN/PE**

Visando o ressarcimento aos cofres públicos de valores creditados indevidamente em contas correntes de pensionistas e/ou aposentados falecidos, esta GRA/PE encaminhou os processos abaixo relacionados à Procuradoria da Fazenda Nacional em Pernambuco para inscrição dos valores devidos na Dívida Ativa da União:

| Nº PROCESSO | NOME DO DEVEDOR | PROCESSO DE SINDICÂNCIA |
|----------------------|----------------------------|--------------------------------|
| 10480.000481/2007-36 | José Alexsandro dos Santos | 10480.000270/2007-01 |
| 10480.000504/2006-21 | Josemar Joaquim da Silva | 10480.000168/2006-17 |
| 10480.000458/2006-61 | Janire Botelho da Silva | 10480.000169/2006-61 |

Atendimento às Diligências e Determinações expedidas pelo Tribunal de Contas da União, no exercício:

Ofício SEFIP/TCU/PE Nº 0515/2007 – atendido através do Ofício GAB/GRA/PE/Nº 48/2007, referente ao Processo TC-005.366/2007-9;

Ofício SEFIP/TCU/PE Nº 0658/2007 – atendido através do Ofício GAB/GRA/PE/Nº 141/2007, referente ao Processo TC-001.805/2007-2;

Ofício SEFIP/TCU/PE Nº 0676/2007 – atendido através do Ofício GAB/GRA/PE/Nº xx/2007, referente ao Processo TC-001.846/2007-5;

Ofício SEFIP/TCU/PE Nº 0675/2007 – atendido através do Ofício GAB/GRA/PE/Nº 170/2007, referente ao Processo TC-001.845/2007-8;

Ofício SEFIP/TCU/PE Nº 0723/2007 – atendido através do Ofício GAB/GRA/PE/Nº 420/2007, referente ao Processo TC-0021595/2007-0;

Ofício SEFIP/TCU/PE Nº 2473/2007 – atendido através do Ofício GAB/GRA/PE/Nº 256/2007, referente ao Processo TC-0094256/2007-0;

Ofício SEFIP/TCU/PE Nº 3531/2007 – atendido através do Ofício GAB/GRA/PE/Nº 439/2007, referente ao Processo TC-001.805/2007-2;

**Relatório de Gestão/2007**

Ofício SEFIP/TCU/PE/N° 0157/2007, atendido através do Ofício GAB/GRA/PE/N° 095/2007, referente ao processo TC 001.882/2007-3;

Ofício SEFIP/TCU/PE N° 0344/2007 – atendido através do Ofício GAB/GRA/PE/N° 135/2007, referente ao Processo TC-001.779/2007-0;

Ofício SEFIP/TCU/PE N° 0343/2007 – atendido através do Ofício GAB/GRA/PE/N°1389/2007, referente ao Processo TC-001.778/2007-3;

2.9.3 - GESTÃO DE SUPRIMENTO DE BENS E SERVIÇOS**CONTRATOS VIGENTES EM 2007**

| PROCESSO N° | OBJETO | EMPRESA | CNPJ N° | VALOR MENSAL |
|-----------------------|----------------------------------|---------------------|--------------------|------------------------------------|
| 10480.000101/2005-00 | Locação de impressoras coloridas | AMC INFORMÁTICA | 62.541.753/0001-80 | 3.700,00 |
| 10480.000205/2004-25 | Limpeza | AJ SERVIÇOS | 02.633.573/0001-88 | 24.571,06 |
| 10480.0005381/2006-16 | Mão de obra | AJ SERVIÇOS | 02.633.573/0001-88 | 18.321,80 |
| 10480.000086/2006-72 | Manutenção de elevadores | ATLAS | 00.028.986/0001-08 | 625,50 |
| 0480.000333/2004-79 | Manutenção de veículos | AUTENTICAR | 03.116.141/0001-62 | - |
| 10480.000676/2006-03 | Combustíveis | CALIFÓRNIA PETRÓLEO | 01.084.667/0001-82 | Tabela ANP |
| 10480.000693/2005-51 | Bolsa estágio / GRA-PE | CIEE | 10.998.292/0001-57 | 6.770,00 |
| 10480.000537/2006-71 | Bolsa estágio / PFN e PRFN | CIEE | 10.998.292/0001-57 | 4680,00 |
| 10480.000228/2007-82 | Correspondência agrupada./GRA-PE | CORREIOS | - | 150.000,00 (valor anual) |
| 10480.000229/2007-27 | Serviços postais /GRA-PE | CORREIOS | - | 100.000,00 (valor anual) |
| 10167.002462/2006-16 | Serviços postais /PFN-PE | CORREIOS | - | 454.556,00 |
| 10480.000200/2007-45 | Água mineral /GRA-PE | CRISTIANE | 05.890.335/0001-46 | 1,2285 / galão |
| 10480.000890/2005-71 | Locação de Copiadoras | DATAVOICE | 41.057.324/0001-43 | Preto - 425,00 Color – 1.749,50 |



Relatório de Gestão/2007

| | | | | |
|----------------------|--|---------------------|--------------------|---|
| 10480.000705/2006-29 | Passagens aéreas | DISTAK | 35.636.034/0001-51 | 22,30% de desconto |
| 10480.000740/2006-48 | Locação de imóvel/PFN-PE e PRFN-PE | ED. BUSINESS CENTER | - | 112.320,00 |
| 10480.000387/2006-04 | Telefonia fixa local PABX | EMBRATEL | 33.530.486/0001-29 | desconto de 13,87% |
| 10480.000387/2006-04 | Telefonia INTER reg. | EMBRATEL | 33.530.486/0001-29 | desconto de 18% |
| 10480.000387/2006-04 | Telefonia INTER reg. | EMBRATEL | 33.530.486/0001-29 | desconto de 20% |
| 10166.016836/2000-89 | Telefonia VIPnet | EMBRATEL | 33.530.486/0001-29 | - |
| 10480.008391/2003-60 | Manut. centrais de ar - condicionado | ENGEFRIO | 10.064.798/0001-99 | 7.200,00 |
| 10480.000519/2005-17 | Manut. de ar-condicionado janela | FRIOMAC | 12.785.572/0001-02 | 732,11 |
| 10480.001456/2004-27 | Vigilância GRA e PFN/PE | JALFORT | 06.036.457/0001-32 | 25.474,43 |
| 10480.000678/2006-94 | Café e açúcar GRA/PE | JALFORT | 07.523.249/0001-20 | Café - 6,66 kg Açúcar - 1,49 kg |
| 10480.000183/2007-46 | Biscoitos CENTRESAF/PE | JALFORT | 07.523.249/0001-20 | 1,59 unid. |
| 12883.000217/2007-95 | Locação de imóvel PSFN | LAIRTON | 000.195.004-59 | 2.500,00 |
| 10480.000433/2006-67 | Hotéis Centresaf/PE 350 participantes | LUCSIN HOTEL | 10.476.828/0001-74 | 3.962,50 |
| 10480.000700/2006-04 | Manutenção predial | MEGA | 01.880.463/0001-58 | 5.358,34 |
| 10480.000101/2005-00 | Locação de impressoras | NACIONAL PRINT | 05.758.076/0001-02 | 3.570,00 |
| 10480.007374/2003-13 | Manutenção PABX GRA/PE | NORTELDATA | 10.657.542/0001-95 | 1.832,21 |
| 10480.007374/2003-13 | Manutenção PABX PFN/PE | NORTELDATA | 10.657.542/0001-95 | 1.100,00 |
| 10480.000677/2006-40 | Álcool , Óleo diesel GRA/PE | NORTE PETROLEO | 04.245.511/0001-24 | Álcool - 0,40% desc. Óleo diesel - 0,24% desc. Tab. ANP |
| 10480.001040/2004-17 | Publicação de Editais GRA | RADIOBRÁS | 00.464.073/0001-34 | - |
| 10480.000433/2006-67 | Hotéis Centresaf/PE p/até 200 participantes | RC HOTEIS | 12.770.533/0001-31 | 2.912,50 |
| 10480.000070/2007-41 | Vigilância e Vigilância PFN/PE | SENA | - | 11.522,66 |



Relatório de Gestão/2007

| | | | | |
|----------------------|-------------------------------|---------------|--------------------|--|
| 10480.000677/2006-40 | Gasolina GRA/PE | TEREZINHA | 11.310.737/0001-27 | 3,80 desc. tab. ANP |
| 10480.002751/2003-10 | Telefonia móvel celular | TIM | 02.336.933/0001-00 | 1.141,85 estimado |
| 10480.000468/2004-34 | Locação de veículos CGU/PE | TRÓPICOS | 11.542.750/0001-01 | categ.1 - 3.443,65 categ.2 - 210,58 (di- a) categ.3 - 413,89(dia) |
| 10480.000803/2005-85 | Mão de obra adm. | V.R. SERVIÇOS | 07.082.532/0001-64 | 23.714,18 |
| 10480.000298/2007-31 | Serviços gráficos | WALVICK | 12.776.852/0001-54 | 5.198,00 |

Serviços

QUANTIDADE ANUAL DE PREGÃO ELETRÔNICO

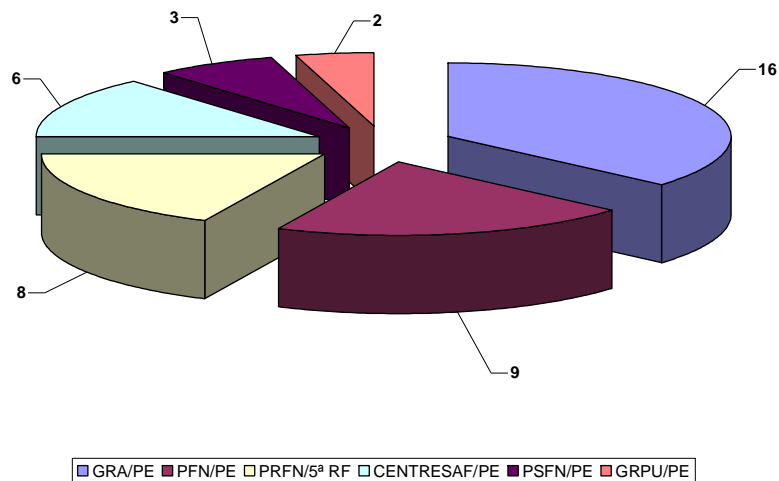

- Decreto nº 5450/2005- A partir de 01 de julho de 2005 obrigatoriedade de uso da modalidade Pregão Eletrônico- podendo ser outra modalidade, porém tem que ser justificado.
- Realização da Modalidade Carta Convite:
 - GRA/PE - 01
 - PRFN/5ª RF - 01
 - PFN/PE - 01



Relatório de Gestão/2007

- **DESPESAS COM ASSINATURAS E PUBLICAÇÕES DE EDITAIS - D.O.U**

R\$ 40.633,10 (GRA/PE e GRPU/PE)

DESPESA COM ENERGIA ELÉTRICA (GRA/PE)

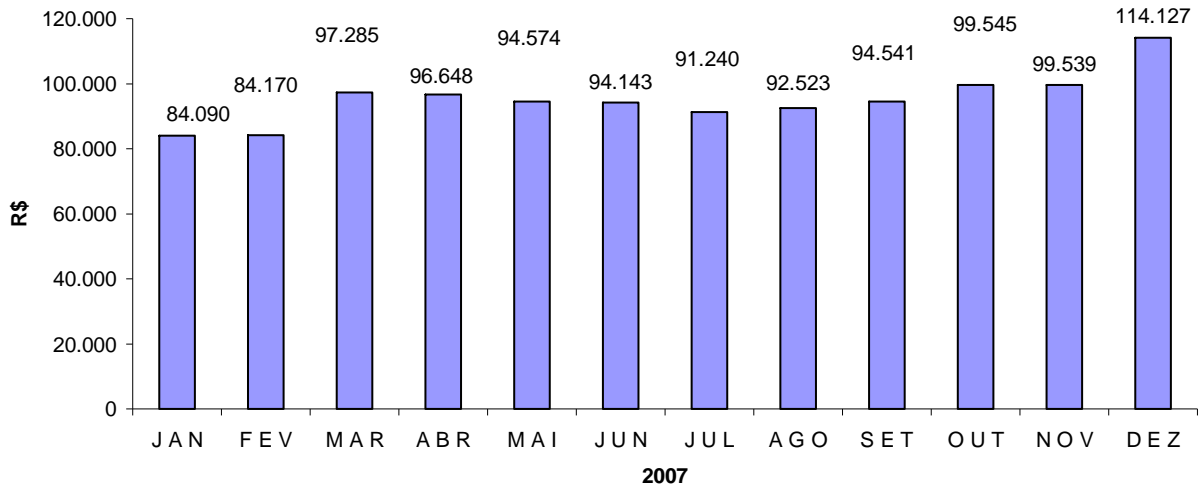

DEMONSTRATIVO DE CÓPIAS REPROGRÁFICAS (GRA/PE; PFN/PE; PRFN/PE; GRPU/PE; CGU/PE; CENTRESAF/PE)

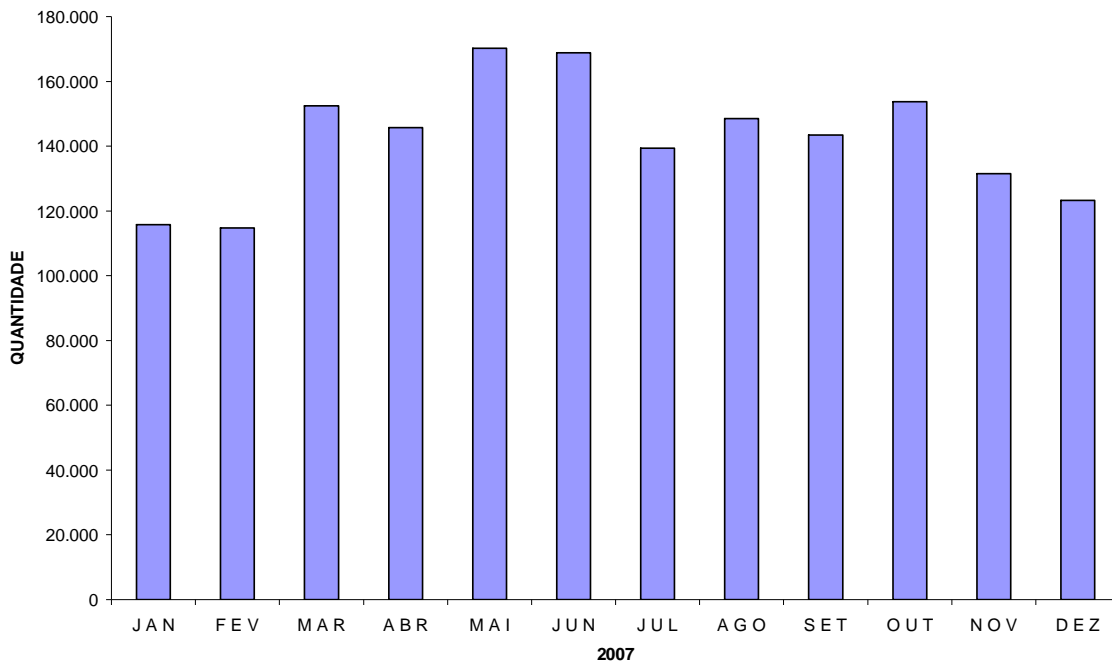

DEMONSTRATIVO DE CÓPIAS REPROGRÁFICAS POR ÓRGÃO

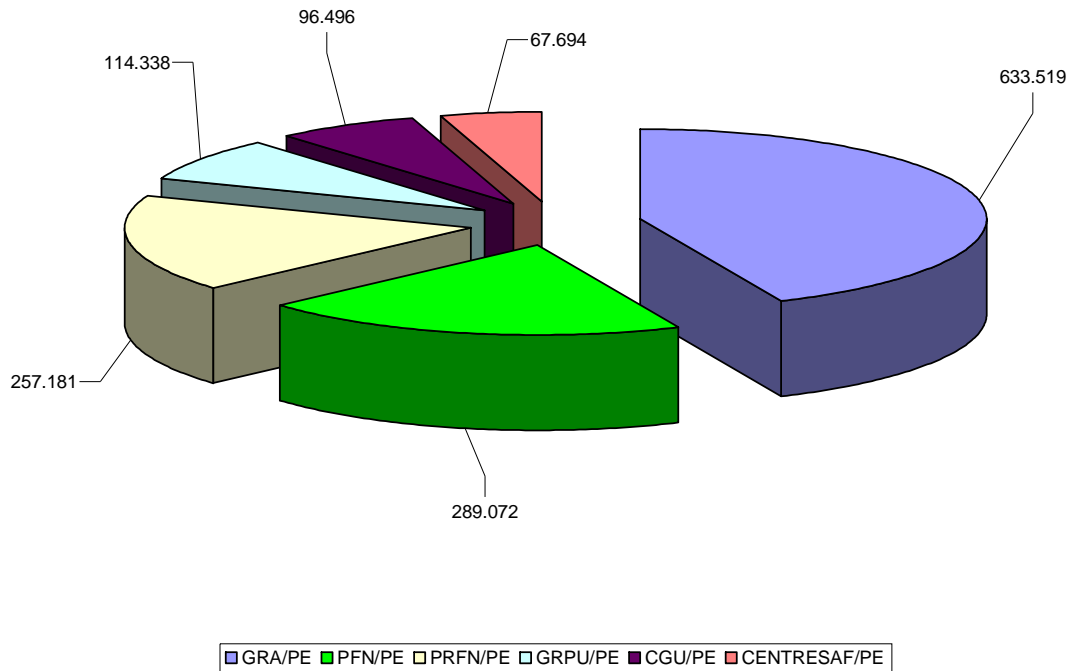

- **ATIVIDADES DO PROTOCOLO/GRA/PE:**
Processos Recebidos e Cadastrados - 877
- **ATIVIDADES DO ARQUIVO/GRA/PE:**
Processos Arquivados – 24.119
Processos Desarquivados - 777

**Relatório de Gestão/2007**

Consumo de combustível para abastecimento dos veículos administrados pela GRA/PE, para atender aos seguintes órgãos : GRA/PE, CGU/PE, PFN/PE, PRFN/5ª RF e CENTRE-SAF/PE.

| | <u>CONSUMO DE COMBUSTÍVEL (L)</u> | | |
|-----------------------------------|--|---------------|---------------|
| | GASOLINA | DIESEL | ÁLCOOL |
| COTA ANUAL DISPONIBILIZADA | 16.000 | 14000 | 4.000 |
| CONSUMO ANUAL | 14.522 | 14.409 | 1.497 |
| DIFERENÇA | 1.478 | -409 | 2.503 |

CARTÃO DE PAGAMENTO DO GOVERNO FEDERAL- CPGF

Os Órgãos Federais, CGU/PE, PRFN/5ªRF, PFN/PE, GRPU/PE e GRA/PE, por intermédio de concessão de suprimento de fundos, utilizaram o CPGF, para realizar despesas com aquisição de materiais de pequeno vulto e contratação de serviços, sendo o pagamento das despesas feito através de saque ou fatura, conforme abaixo discriminado:

DESPESA MENSAL:

| ANO | 2007 | 2006 | 2005 |
|----------------------|---------------|---------------|---------------|
| Saque | R\$ 18.355,79 | R\$ 19.228,08 | R\$ 4.306,00 |
| Fatura | R\$ 23.569,05 | R\$ 27.175,03 | R\$ 6.093,29 |
| Despesa Geral | R\$ 41.924,84 | R\$ 46.403,11 | R\$ 10.399,29 |



GRÁFICO COMPARATIVO DE DESPESAS CPGF

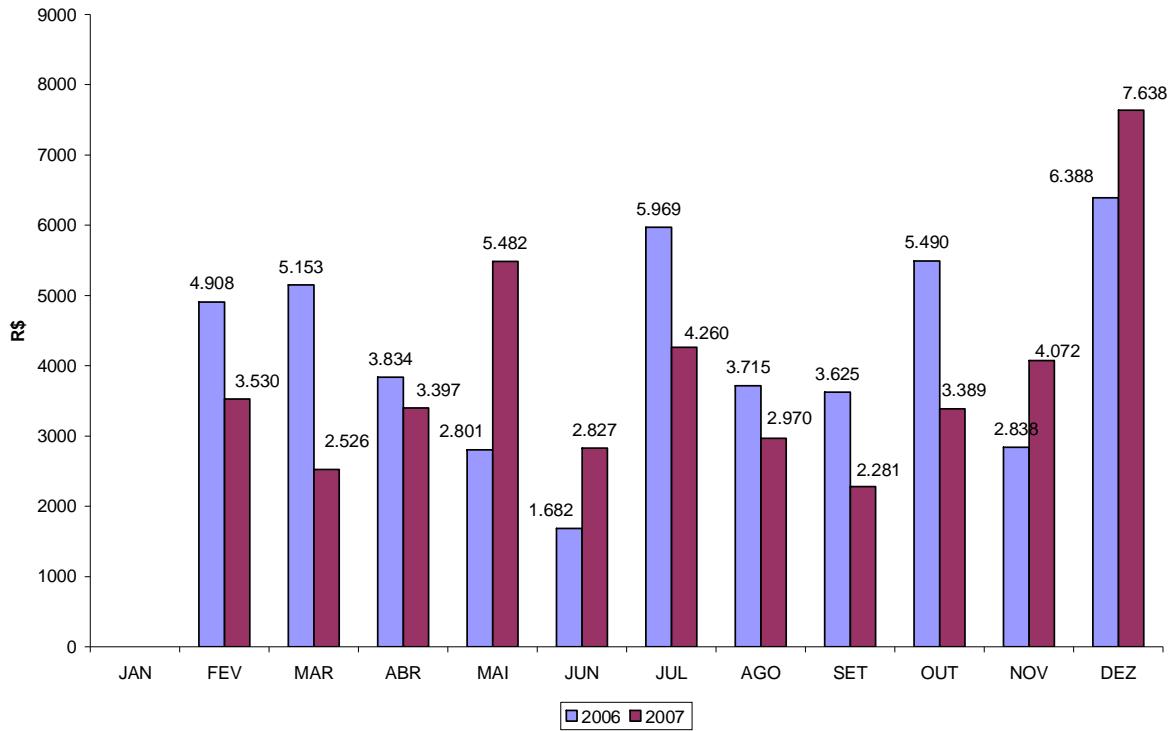

**Relatório de Gestão/2007**

Serviços realizados pelo Setor de Engenharia e Arquitetura /GRA/PE, em atendimento aos Órgãos jurisdicionados, para atender aos Órgãos Federais no Estado: CGU/PE, ESAF/PE, DRF/PE e GRPU/PE

| ITEM | OBRA | DESCRIÇÃO | DATA |
|------|--|--|-----------------------|
| 1 | DRF Recife – Estacionamento | Execução do Projeto arquitetônico de construção do estacionamento para apresentação na prefeitura. | Março a Dezembro/2007 |
| 2 | DRF Recife – Estacionamento | Acompanhamento na prefeitura e no I-PHAN da aprovação do projeto. | Março a Dezembro/2007 |
| 3 | DRF Recife – CAC Pina | Projeto de reforma e adequação para instalação do CAC. | Maio/2007 |
| 4 | DRF Recife – CAC/CNPJ | Projeto de reforma do CAC-Recife. | Maio/2007 |
| 5 | DRF Recife – Protocolo/Banco do Brasil | Projeto de reforma para ampliação do protocolo e remoção do Banco do Brasil. | Maio/2007 |
| 6 | DRF Recife – Seort | Projeto de reforma do Seort. | Junho/2006 |
| 7 | DRF Recife – Secat | Projeto de reforma do Secat. | Setembro/2007 |
| 8 | DRF Recife – Sefia | Projeto de reforma da Sefia. | Julho/2007 |
| 9 | Reforma ESAF/PE | Projeto de reforma da ESAF. | Agosto/2007 |
| 10 | Reforma ESAF/PE | Acompanhamento de obra de reforma. | Agosto/2007 |
| 11 | GRA/PB | Projeto de reforma da cobertura da GRA/PB. | Dezembro/2007 |
| 12 | Projeto de Reforma do GRPU-PE | Projeto de reforma e adequação do protocolo e atendimento da GRPU/PE. | Novembro/2007 |
| 13 | Nova sede da PRFN e PFN-PE | Acompanhamento da reforma e adequação do edifício Bussines Center. | Abril/2007 |
| 14 | Nova sede da PRFN e PFN-PE | Projeto de adequação e reforma do piso e forro. | Julho/2007 |
| 15 | PSFN Petrolina | Projeto de reforma e adequação das instalações da PSFN Petrolina. | Outubro/2007 |
| 16 | PSFN Petrolina | Acompanhamento de obra de reforma. | |
| 17 | SRRF | Estudo de viabilidade e projeto de reforma do DNOCS para instalação da SRRF. | Agosto/2007 |
| 18 | Sede da GRA-PE | Projeto de reforma e adequação das instalações da sede da GRA-PE. | Agosto a Outubro/2007 |

**Relatório de Gestão/2007****Custos / gastos com convênios****Processos : 10480.011745/00-67 e 10480.006070/2003-21**

Convênios celebrados entre CIEE e a GRA/PE, para a realização de estágio de estudantes, níveis médio e superior, e a concessão de bolsa estágio, para atender a PRFN/PE, a PFN/PE e a GRA/PE, distribuídos nas diversas áreas dos órgãos fazendários, assim discriminados:

| VAGAS (DEZ/2005) | | | | |
|---------------------------|-------------------------|-------------------|-------------------------|-------------------|
| ÓRGÃOS | NÍVEL SUPERIOR | | NÍVEL MÉDIO | |
| | DISPONIBILIZADAS | UTILIZADAS | DISPONIBILIZADAS | UTILIZADAS |
| PRFN/PE | 11 | 4 | - | - |
| PFN/PE | 10 | 10 | - | - |
| GRA/PE | 16 | 13 | 18 | 15 |
| TOTAL | 37 | 27 | 18 | 15 |

Custo anual dos convênios :

| | |
|-------------------|-----------------------|
| GRA | R\$ 70.823,31 |
| PFN | R\$ 27.706,96 |
| PRFN | R\$ 20.877,98 |
| Custo total anual | R\$ 119.408,25 |

Gestão de Estoques

O almoxarifado desta Gerência, controlado através do Sistema SI-ADS, conta (posição dezembro/2006) com 229 (duzentos e vinte e nove) itens de material, alimentação, expediente, processamento de dados, limpeza, elétrico, gráfico, manutenção de veículos, etc. num total R\$ 69.169,33 (sessenta e nove mil cento e sessenta e nove reais e trinta e três centavos), para atendimento aos órgãos : CGU/PE, GRA/PE, PFN/PE, PRFN/PE e GRPU/PE.

**Relatório de Gestão/2007**

| | ESTOQUE – CONSUMO POR REQUISIÇÃO | |
|-----------|--|---|
| | QUANTIDADE DE REQUISIÇÕES ATENDIDAS | QUANTIDADE DE ITENS REQUISITADOS |
| Janeiro | 124 | 179 |
| Fevereiro | 81 | 129 |
| Março | 123 | 168 |
| Abril | 222 | 286 |
| Maio | 141 | 200 |
| Junho | 116 | 155 |
| Julho | 118 | 171 |
| Agosto | 136 | 191 |
| Setembro | 141 | 182 |
| Outubro | 175 | 235 |
| Novembro | 141 | 212 |
| Dezembro | 157 | 207 |

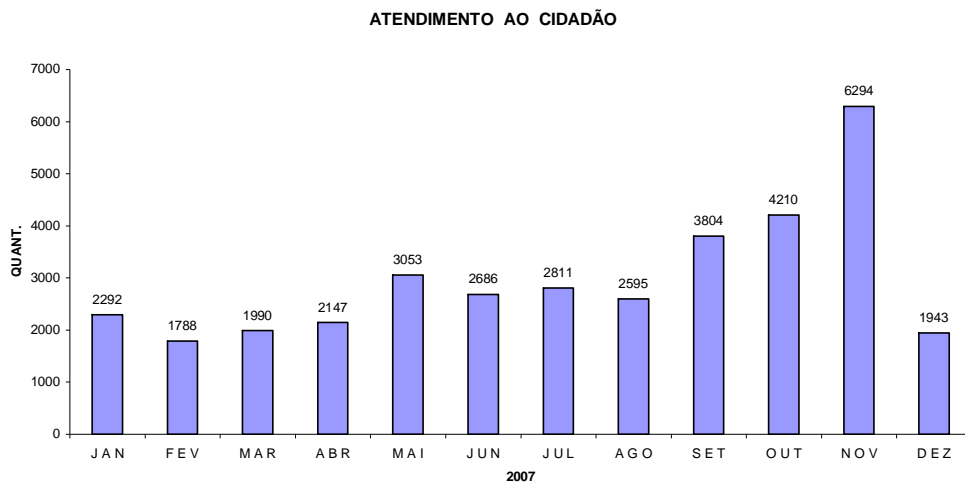
2.10 - Indicadores relevantes:**2.10.1 - Indicadores de Desempenho Social**

O Posto de Atendimento ao Cidadão via Internet, localizado no térreo Edifício Sede do Ministério da Fazenda em Pernambuco, presta atendimento nos seguintes serviços: Consultas de CPF e CNPJ, Restituição de IR, Certidões Negativas de Tributos Federais e Estaduais, Certidões Negativas do INSS e FGTS, Consulta de processos no Sistema COMPROT, Emissão de DARF da GRPU e emissão de formulários em geral.

**ATENDIMENTO AO CIDADÃO
(POR TIPO DE SOLICITAÇÃO)**

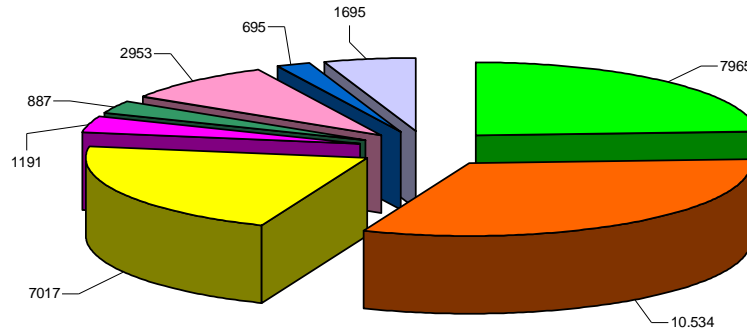

| | | | |
|-------------------------------|-----------------------|--------------------|----------------------|
| ■ DECLARAÇÃO ANUAL DE ISENTOS | ■ CERTIDÕES NEGATIVAS | ■ CPF | ■ CNPJ |
| ■ RESTITUIÇÃO I.R. | ■ EMISSÃO DARF GRPU | ■ CONSULTA COMPROT | ■ FORMULÁRIOS/OUTROS |

Quantitativo de contribuintes atendidos no Posto de Atendimento ao Cidadão via Internet, localizado no térreo Edifício Sede do Ministério da Fazenda em Pernambuco.

**ATENDIMENTO AO SISTEMA DE CADASTRAMENTO UNIFICADO DE FORNECEDORES - SICAF
NOVOS CADASTROS, RENOVAÇÕES E ATUALIZAÇÕES**

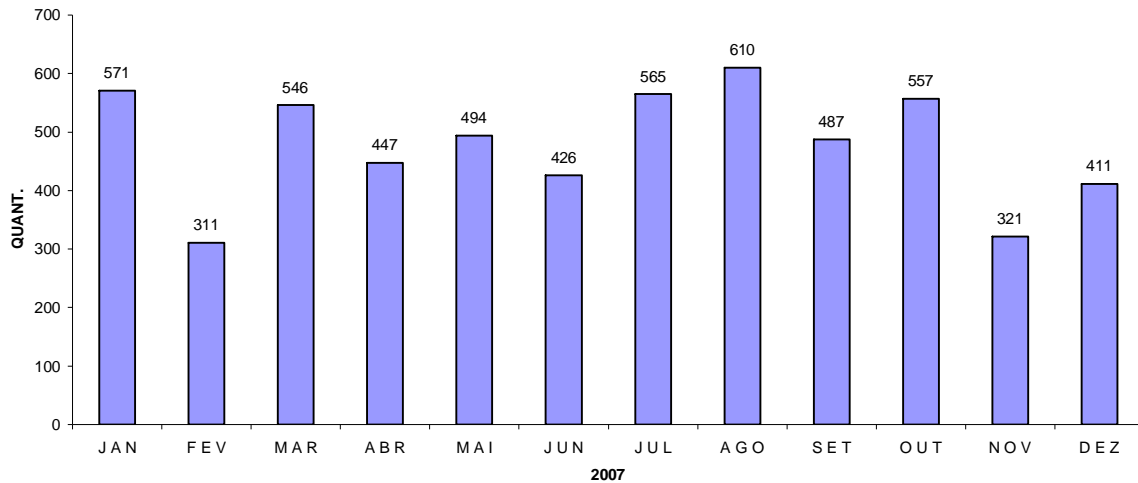



Relatório de Gestão/2007

PESQUISAS REALIZADAS NA BIBLIOTECA LEDA MACIEL TAVARES DE LIMA

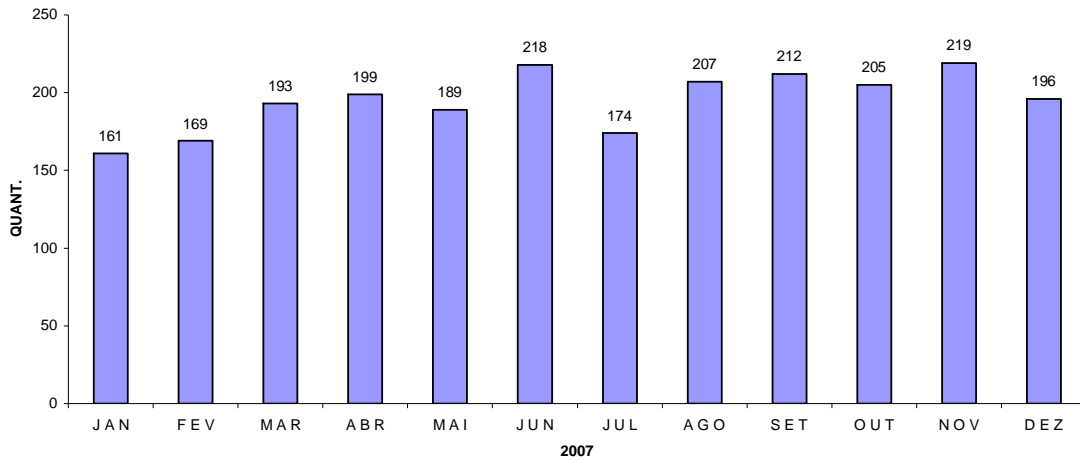

Consultas diversas (via internet, fax, telefone) de periódicos, Diários Oficiais, livros, etc

EMPRÉSTIMO DE MATERIAL BIBLIOGRÁFICO

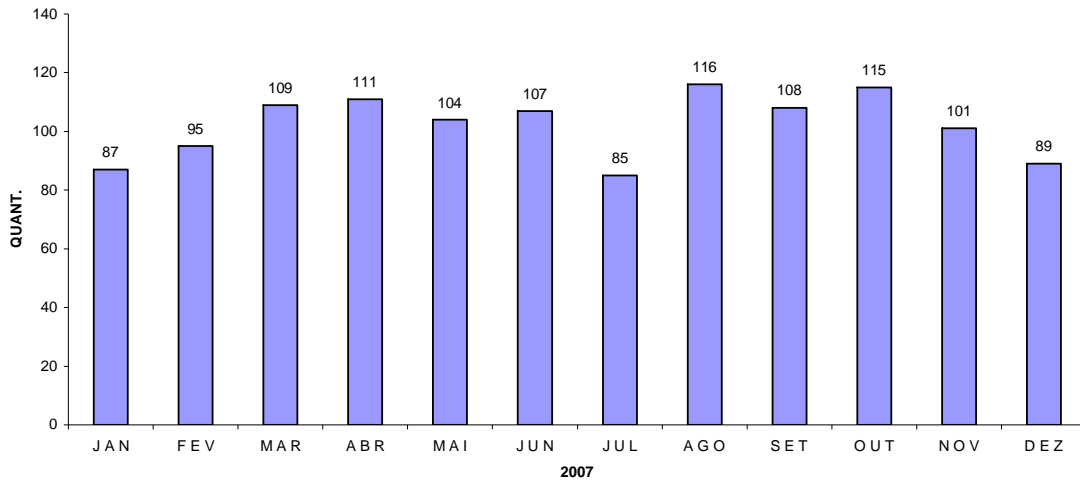



3 – ESTRATÉGIA DE ATUAÇÃO-METAS ESTABELECIDAS 2007- 2009

3. - Metas estabelecidas 2007- 2009

- A Portaria SPOA/MF/Nº 482, de 30/10/2007, define o conjunto de Metas para o Planejamento Estratégico SPOA, triênio 2007-2009.

São propósitos organizacionais da SPOA:

I - MISSÃO: Prover soluções administrativas para os órgãos do Ministério da Fazenda, parceiros, unidades da Administração Pública e cidadão-usuário, contribuindo para a melhoria contínua do Serviço Público;

II - VISÃO: Ser referencial como unidade de excelência em gestão no âmbito da Administração Pública Federal até 2009;

III - VALORES: Legalidade, impessoalidade, ética, transparência, eficiência, eficácia, economicidade, espírito de equipe, empreendedorismo, superação de desafios e valorização dos servidores;

IV - ÁREAS DE ATUAÇÃO: Planejamento, orçamento e finanças, contabilidade, logística, gestão de pessoas e tecnologia da informação.

Do Mapa Estratégico:

A SPOA define o escopo de suas operações em termos de serviços, público-alvo e condições essenciais de desempenho, na forma descrita em seu Mapa Estratégico:

- Perspectivas: MISSÃO, VISÃO, VALORES, UNIDADES USUÁRIAS, PROCESSOS, PESSOAS e FINANÇAS.

- Objetivos Estratégicos: Aumentar expressivamente a satisfação das Unidades Usuárias. Melhorar expressivamente o desempenho dos processos, Promover expressivamente o bem estar, a satisfação e motivação dos servidores; Adequar a força de trabalho da SPOA, Otimizar a utilização de recursos.

- Indicadores Resultantes: Percentual de satisfação de Unidades Usuárias, Tempo médio de atendimento RL e RH, Não conformidades de fornecimento RH e RL, Índice de retrabalho RH e R, Percentual de satisfação dos servidores, Percentual da força de trabalho, Orçamento realizado / programado.



Relatório de Gestão/2007

- Fatores Críticos de Sucesso: Agilidade no atendimento, Marketing de relacionamento, -
- Resgate de Unidades Usuárias por processo: Padronização, Automação, Racionalização, Capacitação, Desempenho das pessoas, Concurso Público, Projetos sócio-ambientais, Disponibilização de recursos, Redução de gastos.
- Indicadores Direcionadores Índice médio de cumprimento de metas:
 - Número de reclamações recebidas de Unidades Usuárias;
 - Número de consultas aos Sistemas de Comunicação;
 - Número de processos resgatados por Unidades Usuárias.
 - Número de processos críticos padronizados;
 - Número de processos críticos automatizados.
 - Número de horas de treinamento por servidor;
 - Número de projetos de responsabilidade sócio-ambiental implantados.
 - Percentual de recursos disponibilizados para planos de ação;
 - Consumo de energia;
 - Consumo de água;
 - Despesa com vigilância;
 - Despesa com limpeza.

Para o alcance dos objetivos almejados no período de vigência do planejamento fica estabelecido o seguinte conjunto de metas para os indicadores de desempenho:

Indicadores Metas Planejadas/Revisadas

ID TIPO Nome Polaridade 2007 2008 2009

MV01 (R) Índice médio de cumprimento de metas (+) 40% 60% 80%

CL01 (R) Percentual de satisfação de unidades usuárias (+) - (M) (I)

CL03 (D) Número de reclamações recebidas de unidades usuárias (-) 30% 40% 30%

CL04 (D) Número de consultas aos sistemas de comunicação (+) - (M) (I)

CL05 (D) Número de processos resgatados por unidade usuária (+) - (M) (I)

PR01 (R) Tempo médio de atendimento RH (-) - (M) (I)

PR02 (R) Não conformidade de atendimento RH (-) - (M) (I)

PR03 (R) Índice de retrabalho RH (-) - (M) (I)

PR04 (R) Tempo médio de atendimento RL (-) - (M) (I)

PR05 (R) Não conformidade no atendimento das demandas de RL (-) - (M) (I)

PR06 (R) Índice de retrabalho RL (-) - (M) (I)



Relatório de Gestão/2007

- PR07 (D) Número de processos críticos padronizados (+) 3 6 15
- PR08 (D) Número de processos críticos automatizados (+) 1 9 15
- PE01 (R) Percentual de satisfação dos servidores (+) - 10 20
- PE02 (R) Percentual força de trabalho (+) - 10 20
- PE03 (D) Número de horas de treinamento por servidor (+) - (M) (I)
- PE04 (D) Número de projetos de responsabilidade sócio-ambiental implantados (+) 2 5 5
- FI01 (R) Orçamento realizado / programado (+) 95% 95% 100%
- FI02 (D) Percentual de recursos disponibilizados para planos de ação (+) - 95% 100%
- FI03 (D) Consumo de energia (-) - (M) (I)
- FI04 (D) Consumo de água (-) - (M) (I)
- FI05 (D) Despesas com vigilância (-) - (M) (I)
- FI06 (D) Despesas com limpeza (-) - (M) (I)



4 - CONSIDERAÇÕES GERAIS

No âmbito da Gerência Regional de Administração/PE, o exercício 2007 foi considerado como positivo. Os serviços essenciais foram desenvolvidos, dando-se prioridade ao atendimento às demandas das Unidades Usuárias da Administração Pública, Órgãos Jurisdicionados para que os mesmos desempenhem satisfatoriamente suas atividades fins, e de maneira clara e transparente otimizando-se a utilização dos recursos públicos. Atendimento, com presteza e cordialidade, ao cidadão-usuário, aos contribuintes dos Serviços Públicos e priorizado o atendimento e o cumprimento às decisões judiciais, que vai desde a ciência da determinação judicial pela GRA, até o lançamento dos valores em folha de pagamento, processo relativamente moroso, principalmente em virtude do número de Órgãos que intervêm no “processo de cumprimento”.

O Serviço de atendimento ao cidadão, localizado no piso térreo do prédio sede da GRA/PE, atende contribuintes que procuram os serviços dos órgãos federais, estaduais e municipais e vem, a cada ano, recebendo e atendendo um maior número de pessoas.

O Programa BEM VIVER, implantado em 2004, vem desenvolvendo ações de valorização do servidor, e assim, visando contribuir para o desenvolvimento dos valores e da filosofia da qualidade de vida e trabalho, como veículo facilitador da evolução institucional, focalizando o ser humano como um todo integrado, elemento primordial da Organização, onde são beneficiados servidores de todos os Órgãos Jurisdicionados, bem como os terceirizados e os estagiários. As ações de valorização do servidor, desenvolvidas pela Assessoria de Comunicação Social, abrange eventos em datas comemorativas, Semana do Servidor Pública, publicação do informativo mensal, realização de palestras com temas de interesse dos servidores; as ações desenvolvidas pelo setor de Assistência Social tais como: abordagem individual, comunitária e grupal, visitas domiciliares e hospitalares, acompanhamento clínico, tratamen-



to a dependentes químicos e apoio familiar, vem melhorando a cada dia a socialização dos servidores que vivem dependendo de tratamentos e atenção especiais; as ações executadas pelo serviço médico/odontológico, tais como: consultas médicas e odontológicas, emissão de laudos médicos, juntas médicas, exames pré-admissionais e atendimentos ambulatoriais, atingindo cada vez mais, um maior numero de servidores dos Órgão Federais e seus dependentes, estagiários e terceirizados das empresas prestadoras de serviços.

Neste exercício além das aquisições e contratações realizadas, foram também realizados serviços de reparos e adaptações contratados através de dispensa de licitação, tais como: Realização de serviço de Laudo Técnico no Edifício Sede do MF/PE, serviço em dois elevadores, concerto em máquinas diversas, serviço de mudança de servidor, serviço com substituição de peças na subestação elétrica, montagem de divisórias, serviços de substituição de peças em ar condicionados, serviços nas instalações e sistema de som do auditório da GRA/PE, conserto dos equipamentos odontológicos, serviço de manutenção em copiadora, confecção de fardamentos, tudo visando a melhoria do desenvolvimento das atividades das Unidades Usuárias da GRA/PE.

Com a aplicação da Norma Operacional nº 01/2005, esta Gerência vem mantendo um maior controle nos gastos com a utilização do sistema de telefonia, alcançando uma redução mensal de 4,0 %, aproximadamente, em suas despesas, com o uso do sistema de telefonia fixa e móvel, bem como dos equipamentos de fac-símile, no âmbito dos Órgão fazendários neste Estado.

No tocante a área de capacitação de recursos humanos, através do Programa Setorial de Aprendizagem Permanente – PSAP foram realizadas capacitações e aperfeiçoamento de servidores das diversas áreas da GRA/PE, com o intuito de melhor qualificação dos servidores e, conseqüentemente, melhorar o desempenho de suas atividades, em parceria com a ENAP e alguns Órgãos fazendários no Estado. Aquisição de equipamentos da área de



tecnologia da informação e alguns materiais bibliográficos foram realizadas. E, assim, contando com o esforço e a colaboração dos seus servidores a Gerência Regional de Administração do Ministério da Fazenda em Pernambuco, vem desenvolvendo suas atividades finalísticas, atendendo com presteza e tempestividade às demandas das Unidades Usuárias, buscando o alcance de seus objetivos e cumprindo com sua missão institucional:

“PROVER SOLUÇÕES ADMINISTRATIVAS PARA OS ÓRGÃOS DO MINISTÉRIO DA FAZENDA, PARCEIROS, UNIDADES DA ADMINISTRAÇÃO PÚBLICA E CIDADÃO-USUÁRIO, CONTRIBUINDO PARA A MELHORIA CONTÍNUA DO SERVIÇO PÚBLICO.”