



Ministério da Fazenda

Junho 2004

Roteiro

- Os avanços do Governo Lula
- O Brasil está crescendo
- Consolidando a agenda para o crescimento

Os avanços do Governo Lula

Consolidando a estabilidade macroeconômica

As medidas de política fiscal e monetária adotadas, em um ambiente de metas de inflação e flexibilidade cambial permitiram recuperar a confiança dos agentes econômicos e reverter o quadro de deterioração de 2002:

- Política fiscal responsável, baseada em contenção de despesas e sustentabilidade de longo prazo
- Política monetária consistente, para combater o surto inflacionário do fim de 2002
- Melhora significativa das contas externas
- Melhora na composição da dívida pública

Consolidando a estabilidade macroeconômica Política Fiscal responsável

Despesas Totais e Carga Tributária como % do PIB

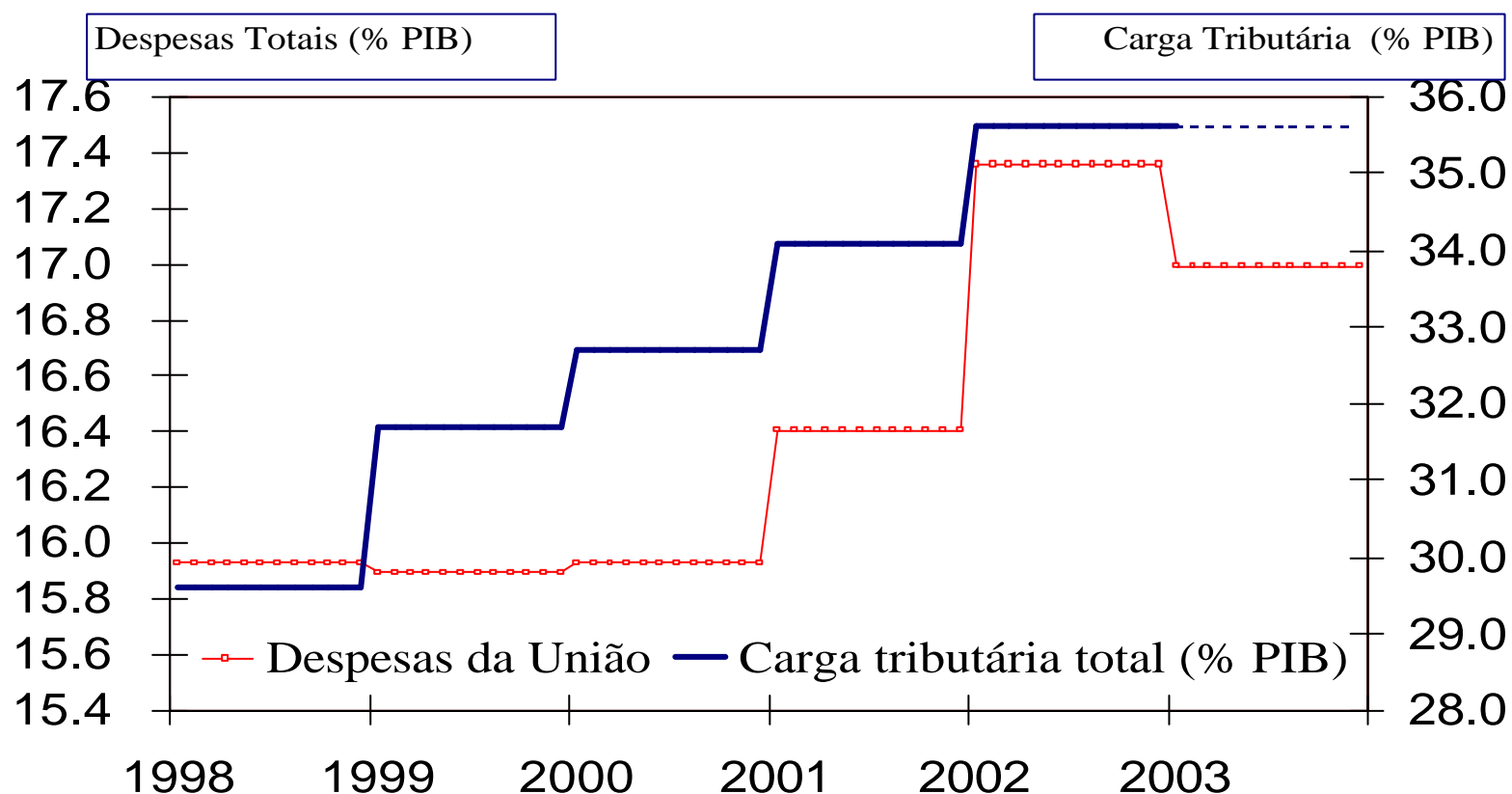

Consolidando a estabilidade macroeconômica Política Fiscal responsável

Superávit Primário como % do PIB (acumulado em 3 meses)

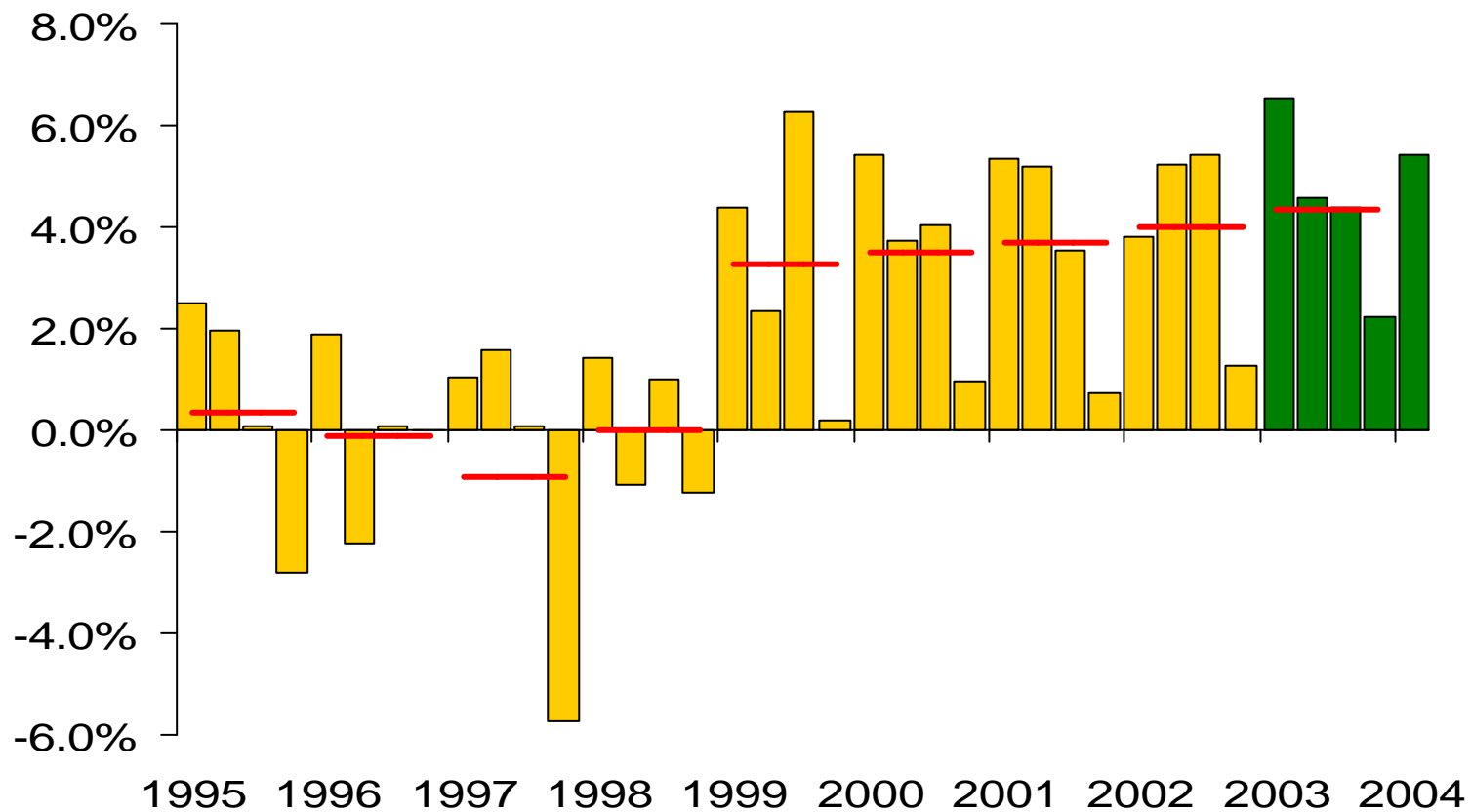

Fonte: BCB. Preparado por: MF/SPE.

Consolidando a estabilidade macroeconômica Inflação sob controle

IPCA - Acumulado em 12 meses (%)

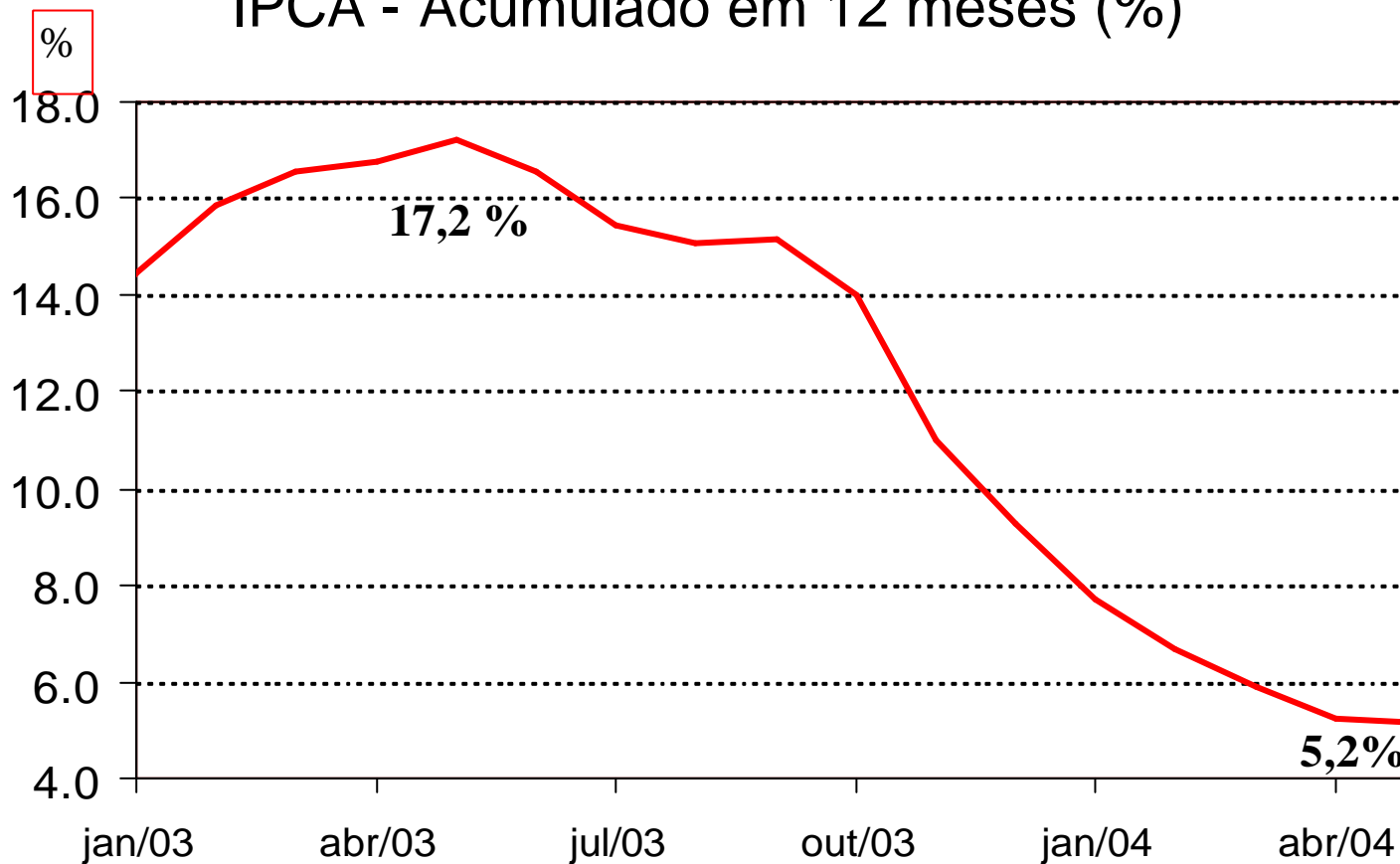

Consolidando a estabilidade macroeconômica

Juros Reais decrescentes

Juros Futuros - Swap DI Pré 360 dias (% a.a.)

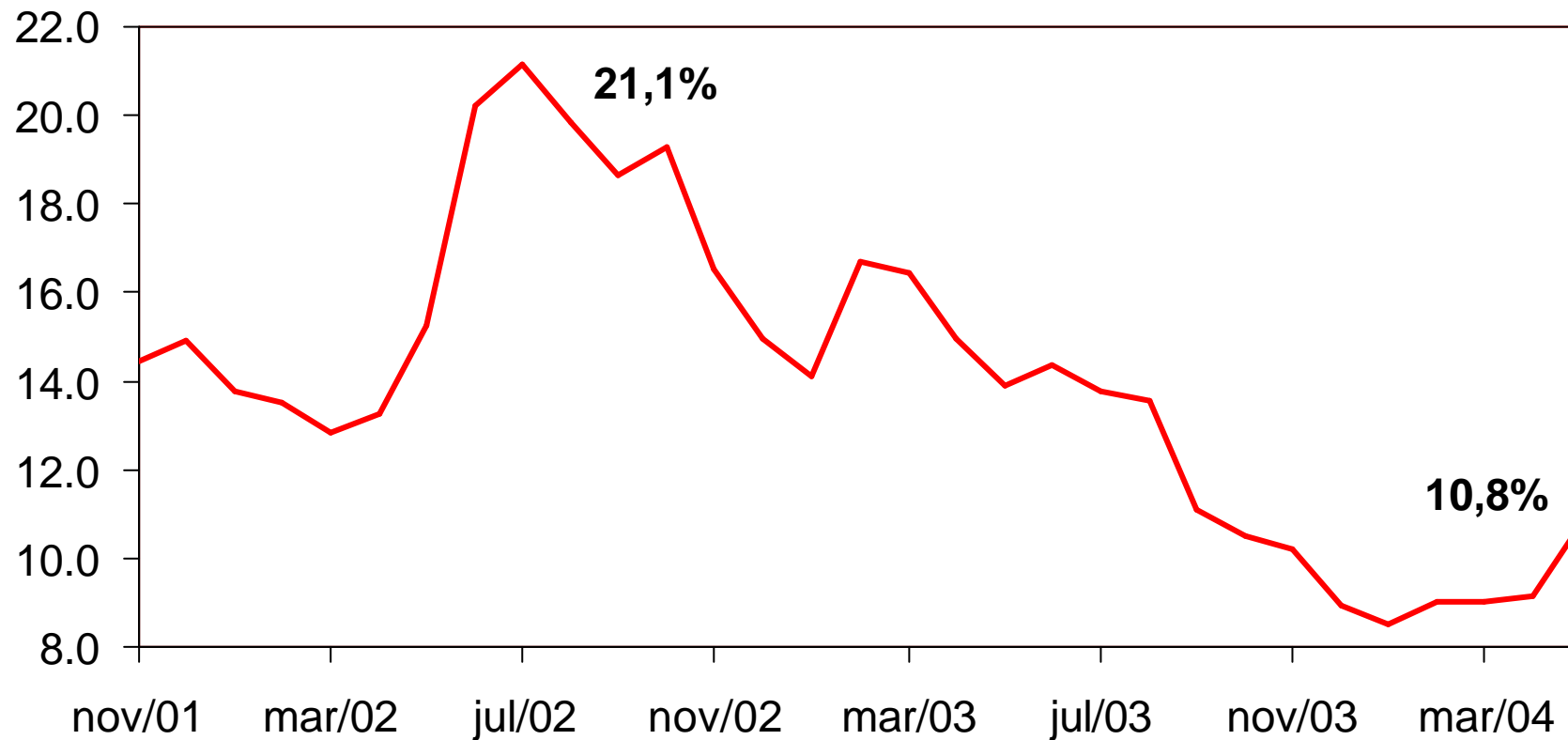

Swap DI x Pre 360 dias deflacionado pela expectativa do IPCA 12 meses a frente.
Fonte: BCB. Preparado por : MF/SPE.

Consolidando a estabilidade macroeconômica

Risco-país em queda

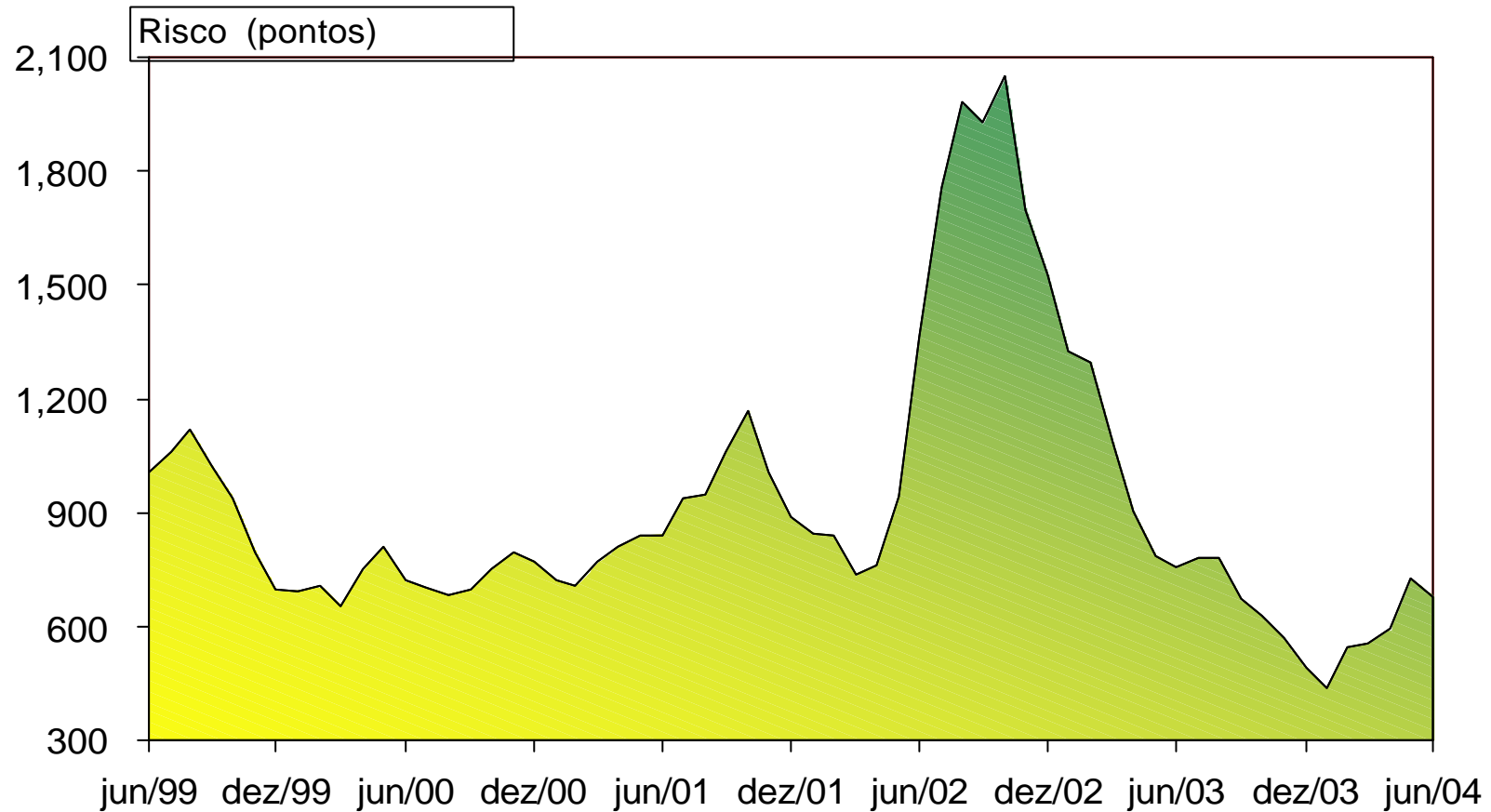

Consolidando a estabilidade macroeconômica Solidez das Contas Externas

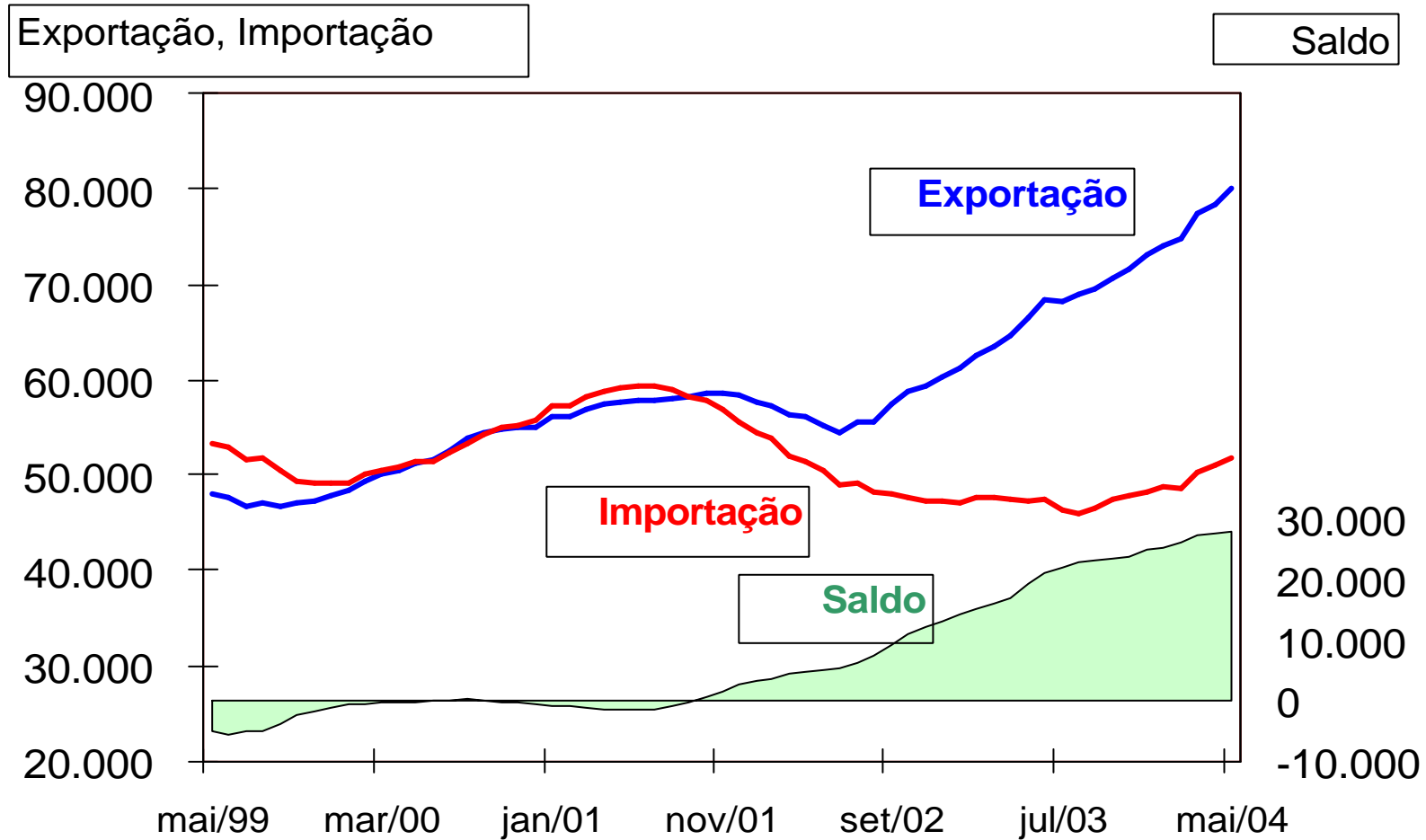

Consolidando a estabilidade macroeconômica Solidez das Contas Externas

Saldo em Conta Corrente

(US\$ bilhões - Acumulado em 12 meses)

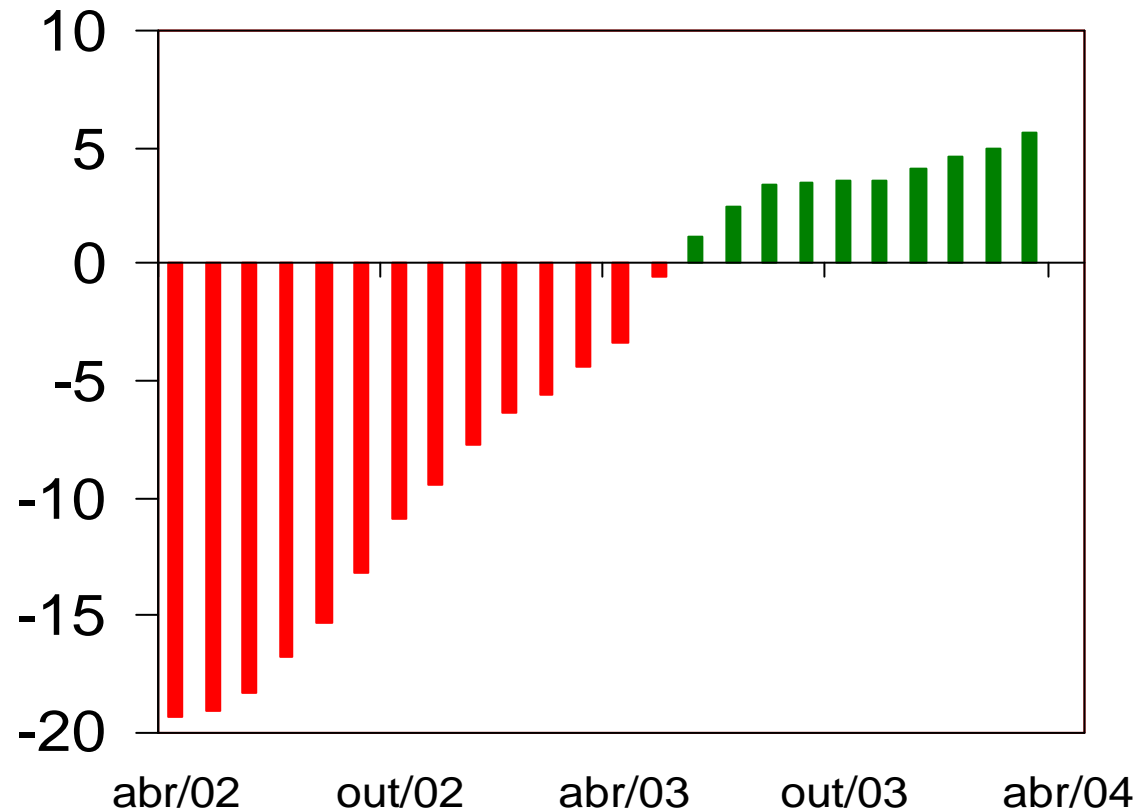

Consolidando a estabilidade macroeconômica

Solidez das Contas Externas

Investimento Estrangeiro Direto (IED) + Captações de Médio e Longo Prazo (acumulado em 12 meses)

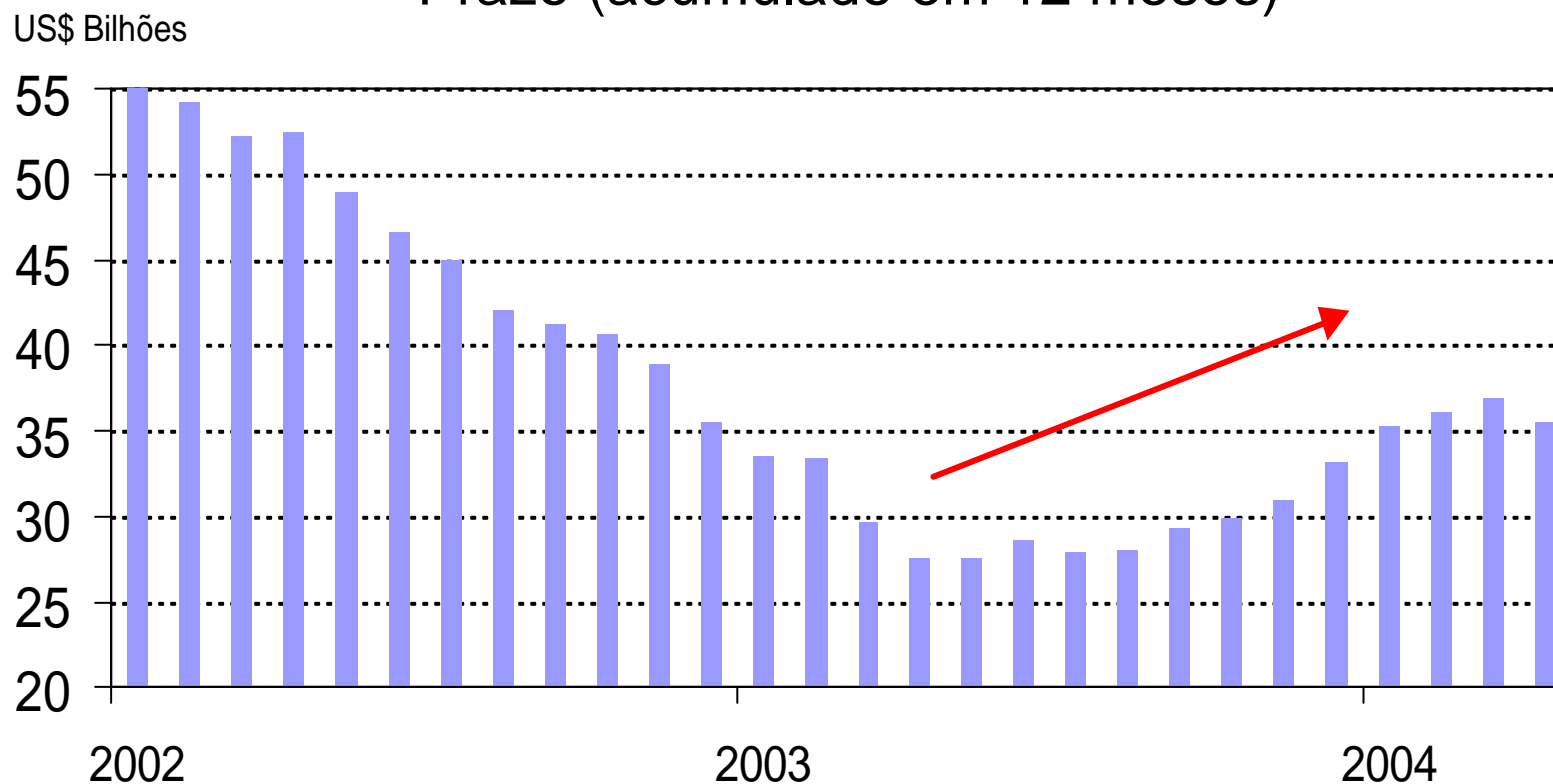

Consolidando a estabilidade macroeconômica Melhora da Composição da Dívida Pública

Dívida Pública Mobiliária Federal Interna
Corrigida pelo Câmbio + Swaps

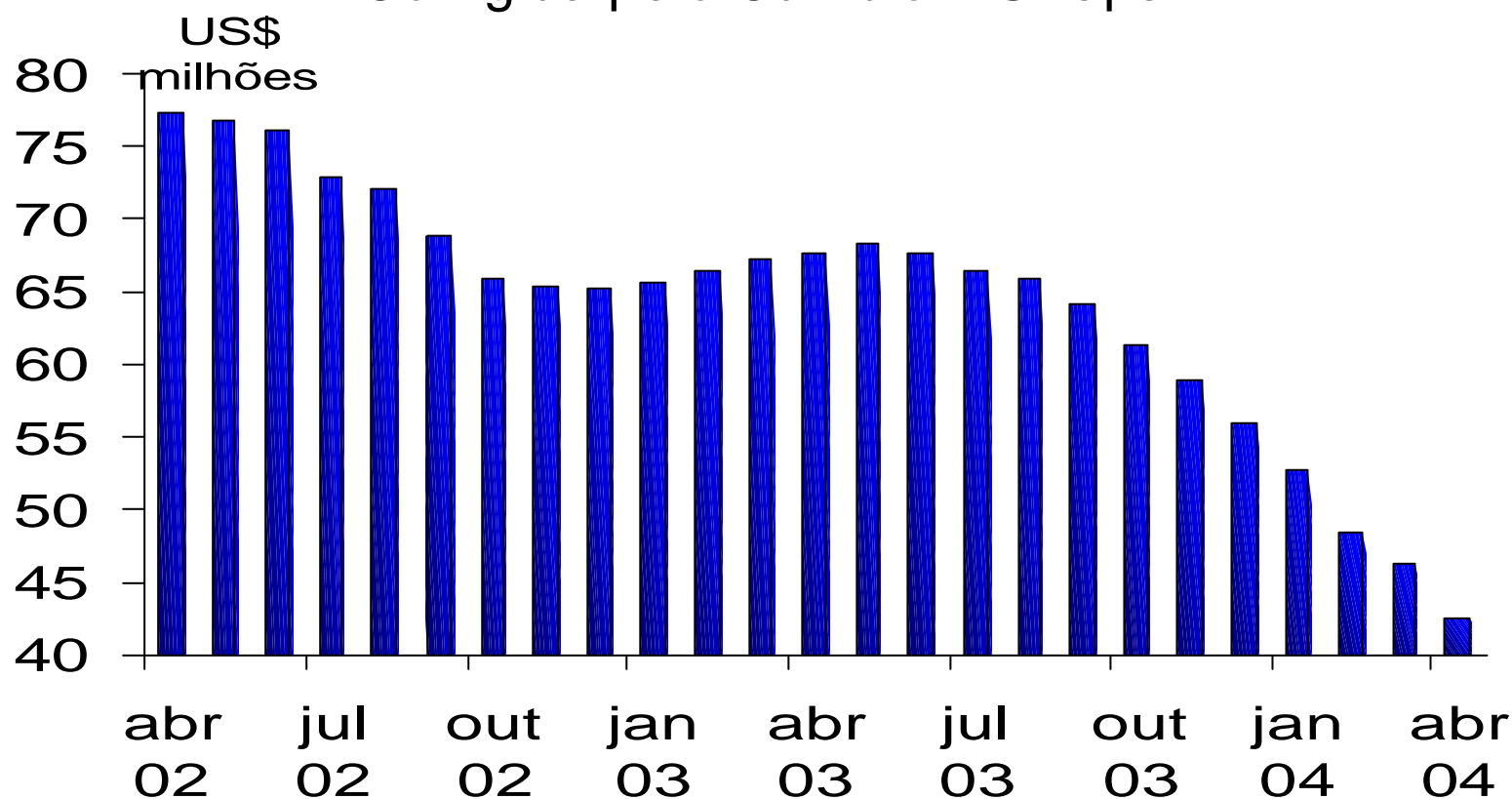

Após um ano e 6 meses de um ajuste consistente, os resultados já são visíveis

O Brasil está crescendo

O Brasil está crescendo

PIB trimestral (com ajuste sazonal - 1990=100)

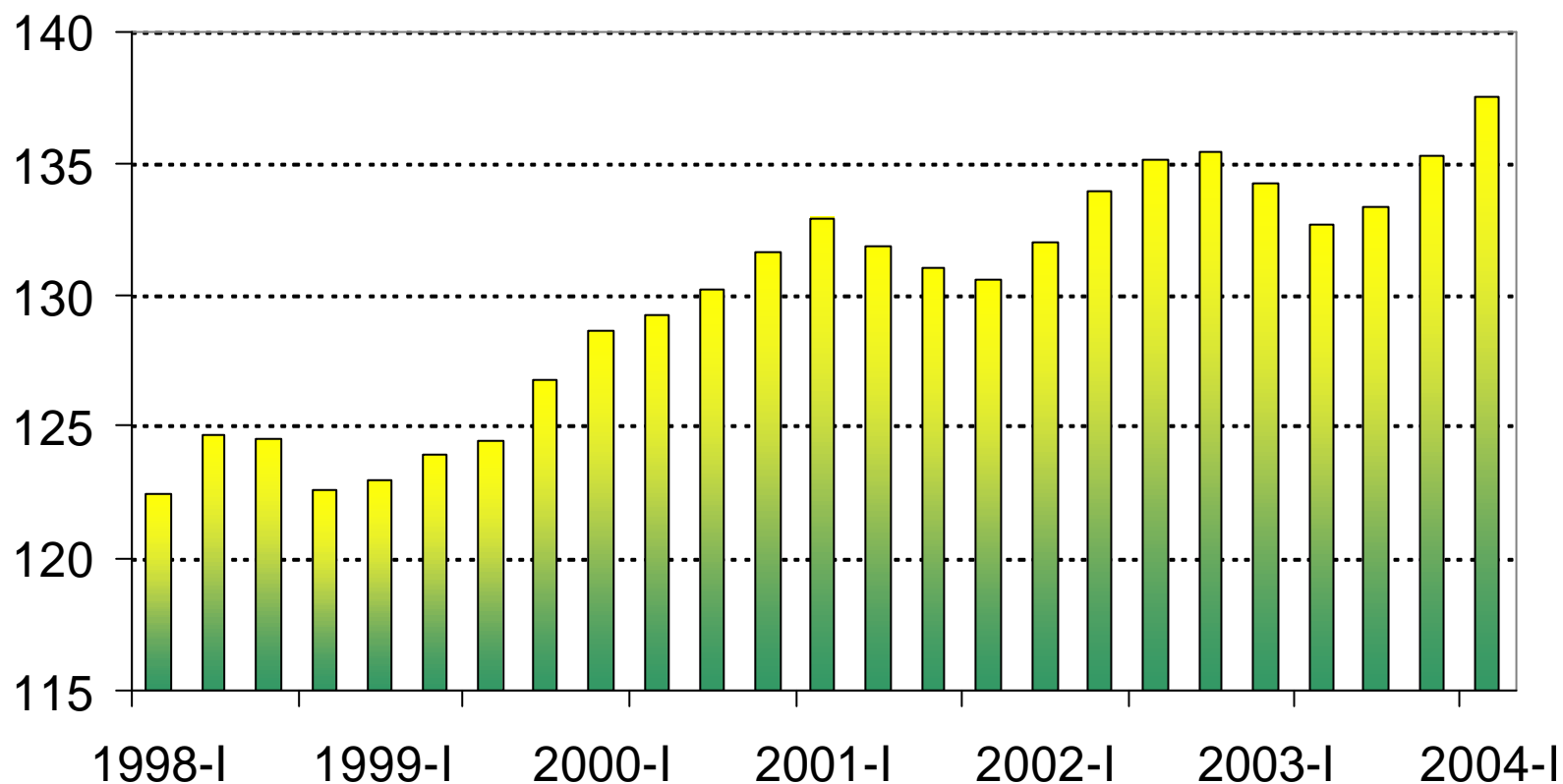

Produção Industrial por Categorias de Uso

(Média móvel trimestral - ajustada sazonalmente)

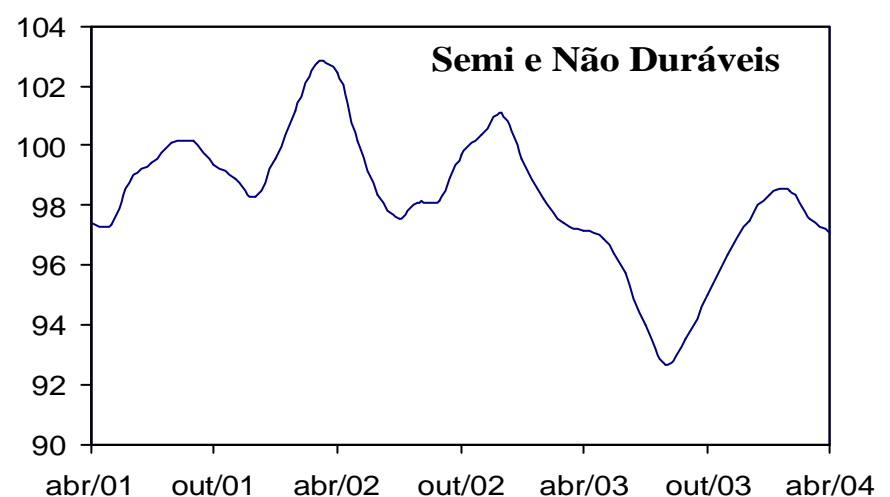
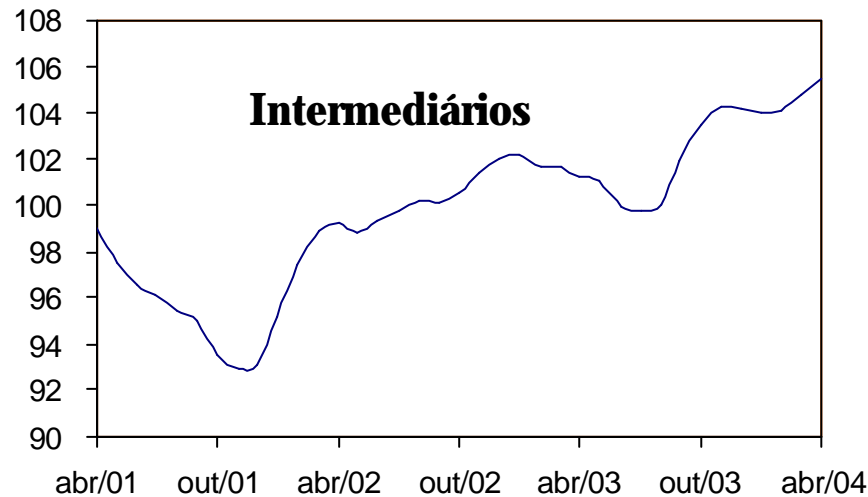
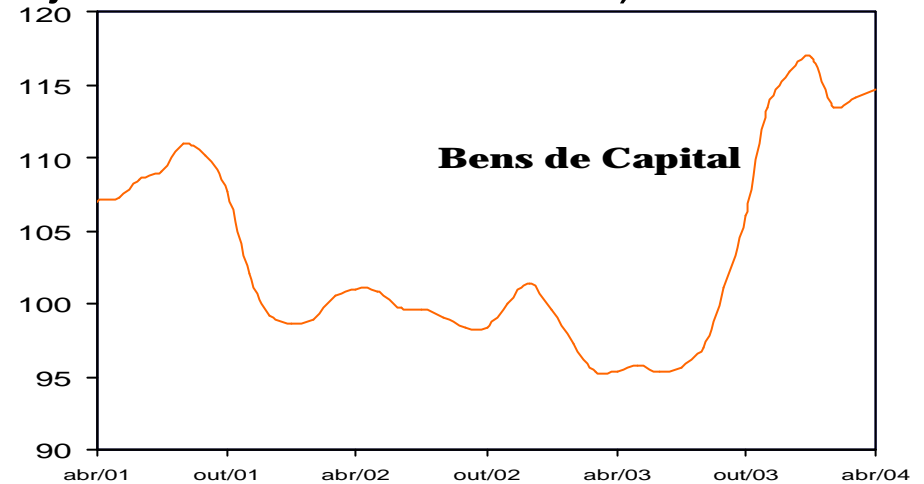
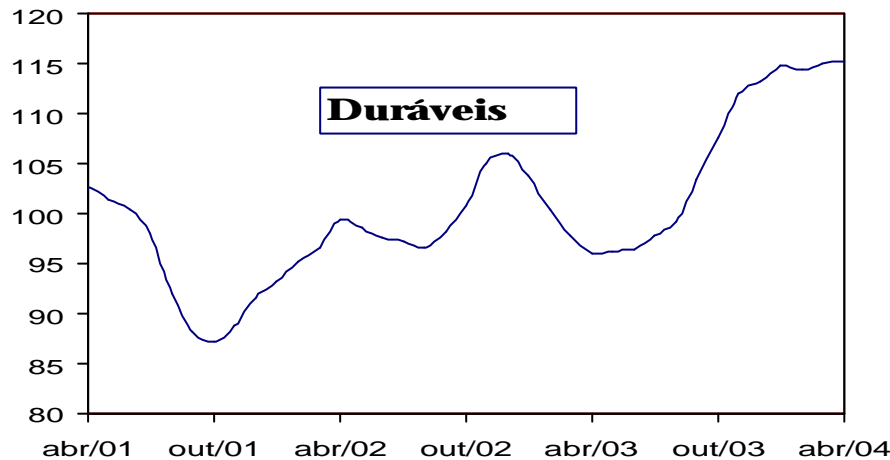

Fonte: IBGE (nova série). Preparado por: MF/SPE

O Brasil está crescendo

Índice do Volume de Vendas no Comércio Varejista - Brasil
Variação (%) em 12 meses (Base 2003 = 100)

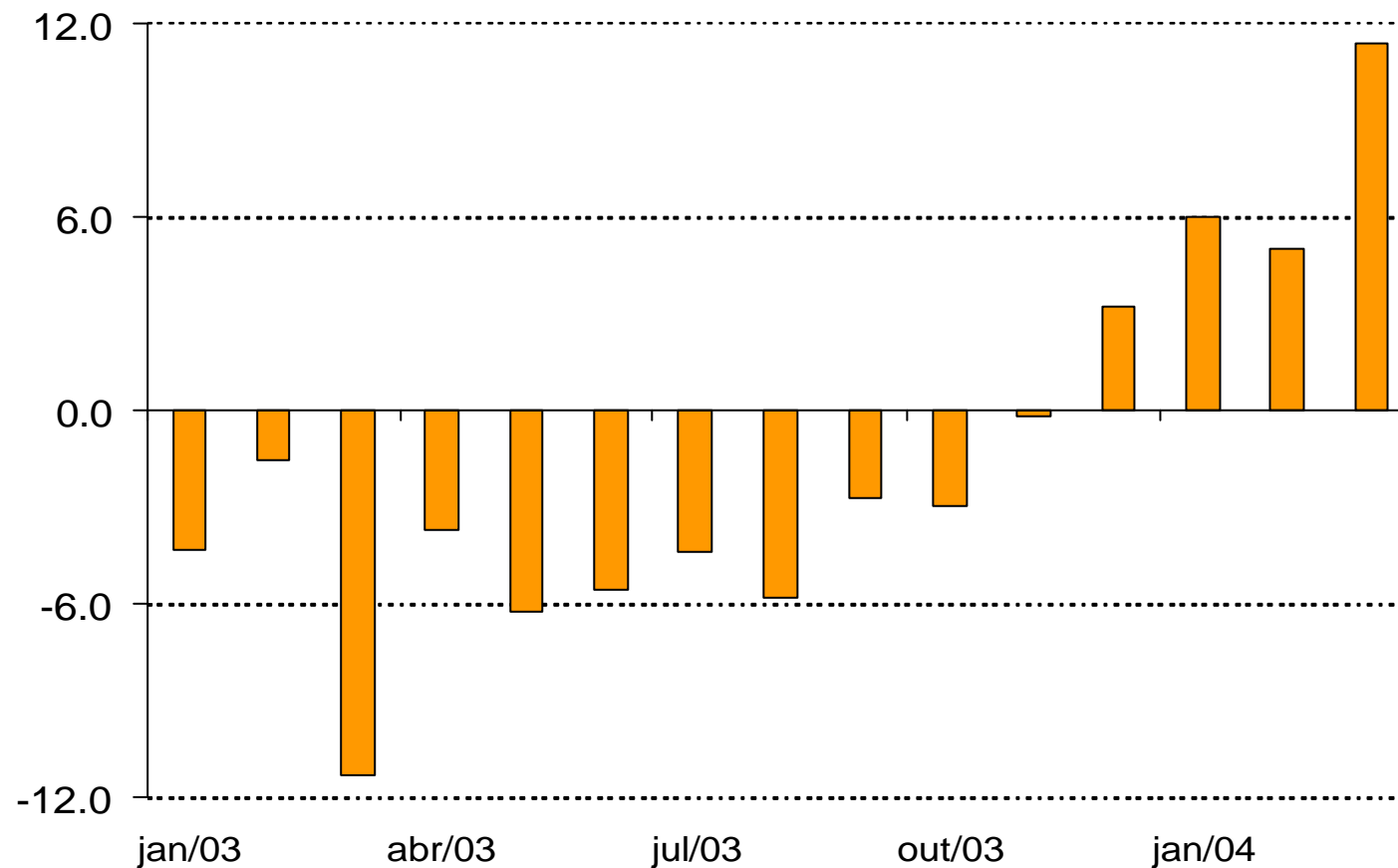

O Brasil está crescendo

O agronegócio continua sua trajetória favorável

Renda da Agricultura (somente lavouras)

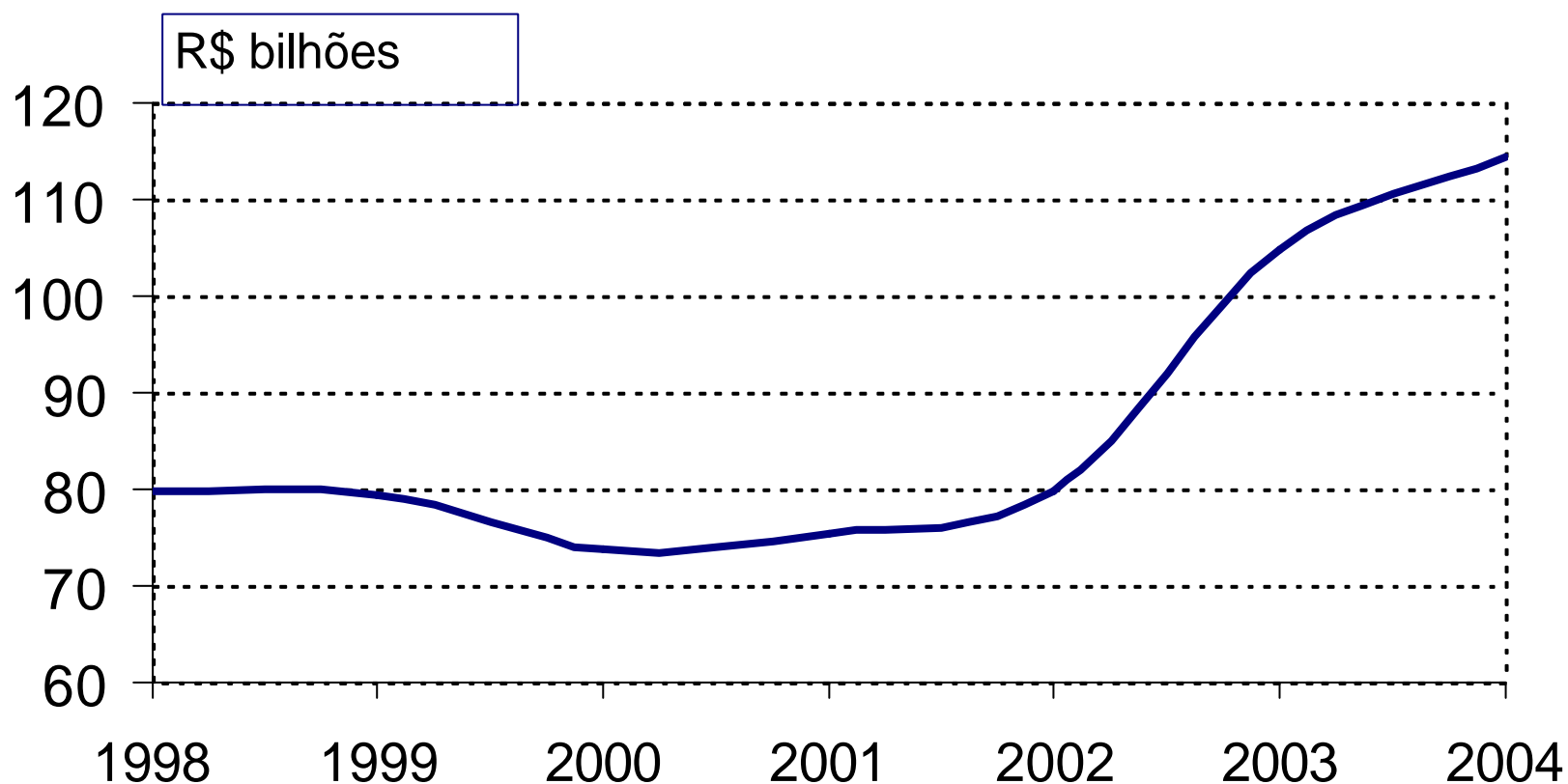

O Brasil está crescendo

Emprego Formal - Admissões menos Demissões
Acumulado em 12 meses (mil postos de trabalho)

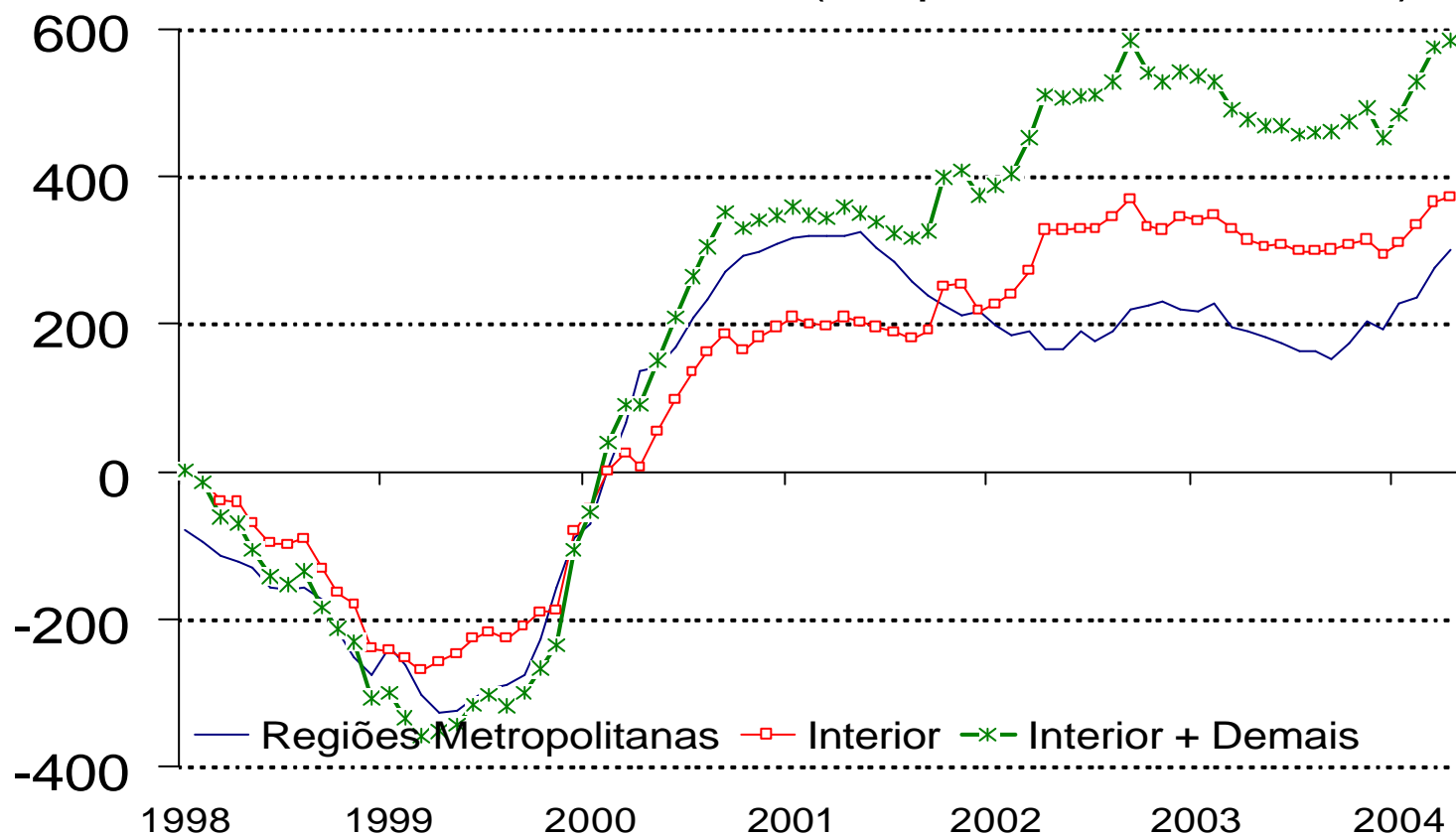

Consolidando a agenda para o crescimento

**Crescimento
Emprego
Redução da pobreza e da desigualdade**

**Redução do custo de
capital**

**Aperfeiçoamento do
mercado de crédito
imobiliário, Instrumentos
de securitização de
créditos e Lei de
Falências**

**Fortalecimento do
Ambiente de Negócios**

**Melhores condições
para o investidor
(custos, retorno,
redução de incerteza,
crédito e informação)**

Proteção Social Efetiva

**Melhora da Qualidade
do Ajuste Fiscal e do
Gasto Público para
aumentar a eficiência
dos programas sociais**

Estabilidade macroeconômica

Responsabilidade Fiscal, Metas de inflação, Câmbio flexível, Contas externas sólidas

Reformas Estruturais

- Reforma Tributária
- Reforma Previdenciária
- Marco do Setor Elétrico (decreto sendo completado)
- Lei do Fortalecimento das Agências Regulatórias
- PPP (no Senado)
- Lei de Recuperação das Empresas (no Senado)
- Lei da Reforma do Setor Imobiliário
- Lei dos Incentivos à Pesquisa e Inovação
- Conta Investimento – Isenção da CPMF na Alocação da Poupança
- Reforma do Judiciário (Comissões do Senado)
- & muito mais...

Redução do custo do capital e eficiência institucional

- Objetivo da agenda de reformas é a melhoria do ambiente de negócios, acesso à crédito e agilização do processo de resolução de controvérsias.
- Criação de diversos instrumentos de crédito privado inexistentes seja por falta de normatização seja por incompatibilidade com aspectos legais;
- Legislação permitindo a criação de instrumentos de securitização de crédito em diversas áreas - do mercado imobiliário ao setor agrícola;
- Melhoria da qualidade das garantias, preservando-se as garantias existentes de defesa do consumidor;
- Garantir a resolução mais eficaz e ágil de conflitos, com incentivo à mediação e reforma do código de processos. Essas medidas, tratadas no âmbito da reforma do judiciário, terão impactos positivos em todo o ambiente de negócios e, em particular, no sistema de crédito.

Redução do custo do capital e eficiência institucional

- Nova lei de falências, tendo por objetivo a preservação dos ativos produtivos das empresas em dificuldades assim como a melhoria das condições de crédito;
- Melhoria da eficiência tributária com a substituição de impostos em cascata por impostos sobre valor agregado;
- Simplificação da legislação tributária em diversos setores;
- Aumento da gestão e eficiência dos processos de defesa da concorrência;
- Simplificação dos procedimentos para abertura e fechamento de firmas.

Melhoria do ambiente para Investimento em Infra-estrutura:

- Projeto de lei uniformizando o desenho das agências reguladoras, garantindo
- a independência das agências e a estabilidade das regras, além da precisa deli-
- delimitação das atribuições de formulação da política (ministérios), regulação
- e fiscalização dos contratos (agências)

- Projeto de lei estabelecendo as Parcerias Público-Privadas
- Mecanismo eficiente para garantir o investimento privado de longo
- prazo em áreas de alto retorno social porém baixos retornos financeiros.



Ministério da Fazenda

Junho 2004