



Ministério da Fazenda

IPC-S

4ª Quadrissemana de fevereiro/18

1º de março de 2018

Os INFORMATIVOS ECONÔMICOS da Secretaria de Política Econômica (SPE) são elaborados a partir de dados de conhecimento público, cujas fontes primárias são instituições autônomas, públicas ou privadas. O objetivo é organizar informações de conhecimento público para ampliar o entendimento sobre a economia brasileira. O conteúdo deste material é meramente informativo, não possuindo caráter prospectivo, nem delimitando as ações de política econômica adotadas pelo Ministério da Fazenda.

VARIAÇÃO SEMANAL DO IPC-S NAS ÚLTIMAS 4 SEMANAS

	31/01/2018	07/02/2018	15/02/2018	22/02/2018	28/02/2018
Índice Geral	0,69	0,70	0,46	0,26	0,17
Alimentação	1,23	1,15	0,47	-0,07	-0,29
Habitação	-0,47	-0,34	-0,27	-0,12	0,19
Vestuário	0,34	0,39	-0,21	-0,77	-0,76
Saúde e cuidados pessoais	0,50	0,45	0,50	0,50	0,40
Educação, leitura e recreação	2,75	2,12	1,46	0,73	-0,05
Transportes	1,12	1,40	1,34	1,31	1,11
Despesas diversas	0,14	0,20	0,18	0,24	0,20
Comunicação	0,13	0,10	0,10	-0,05	-0,21

IPC-S (var.% mensal)

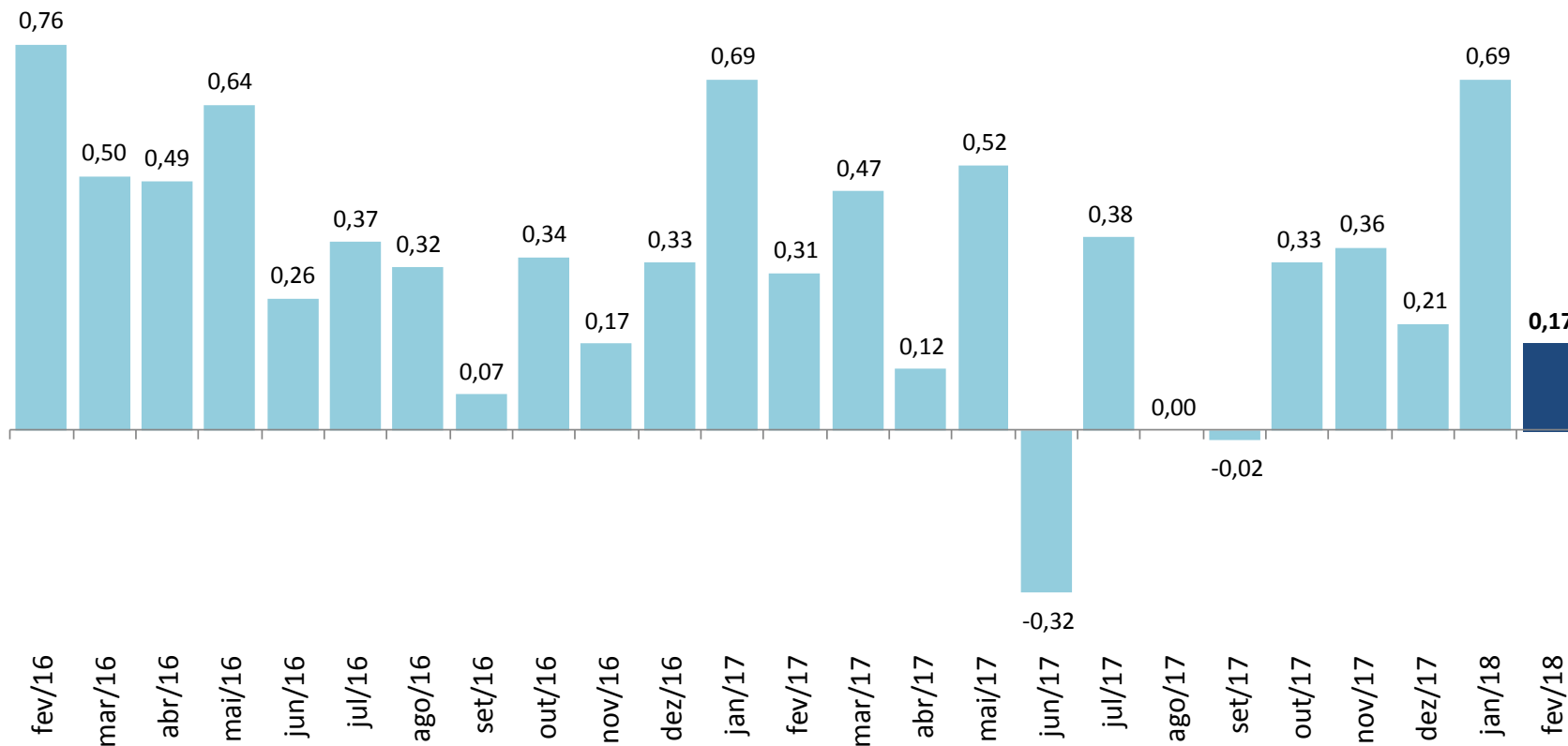

IPC-S

(var.% na mesma quadrissemana de anos anteriores)

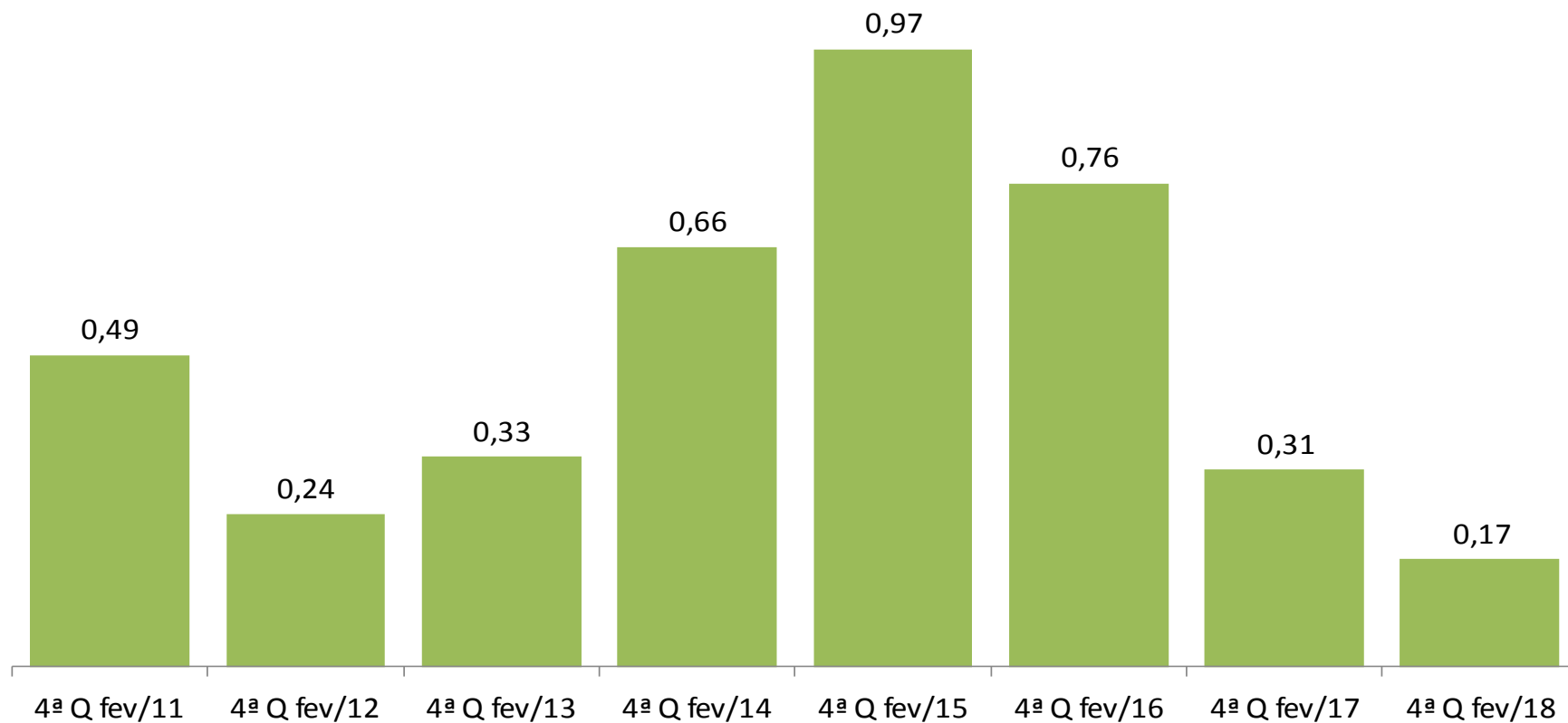

IPC-S (var.% em 12 meses)

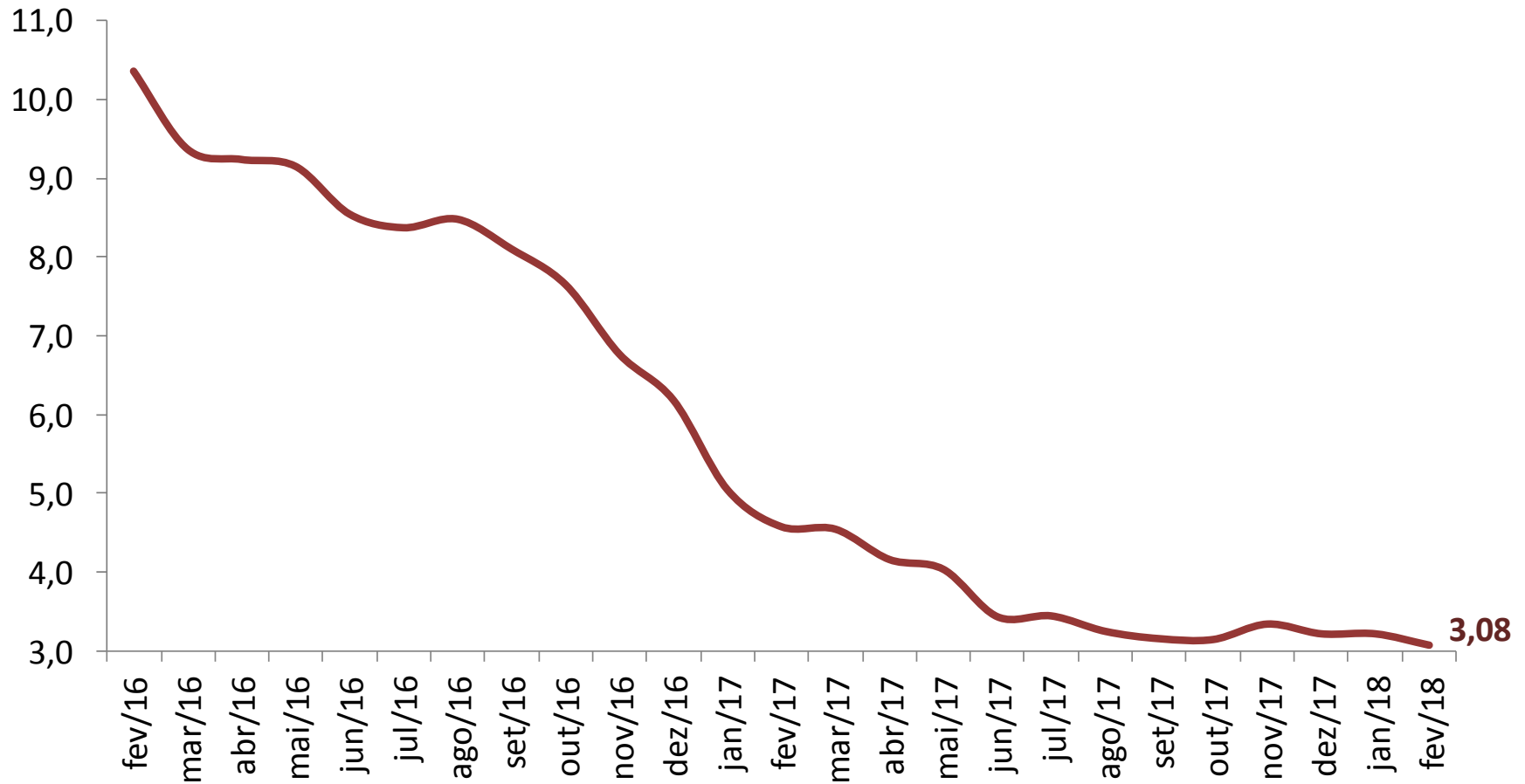

VARIAÇÃO SEMANAL DO IPC-S NAS ÚLTIMAS 4 SEMANAS

	31/01/2018	07/02/2018	15/02/2018	22/02/2018	28/02/2018
IPC - TODOS OS ITENS	0,69	0,70	0,46	0,26	0,17
ALIMENTAÇÃO	1,23	1,15	0,47	-0,07	-0,29
ARROZ E FEIJÃO	-0,81	-1,32	-1,26	-1,44	-1,10
HORTALIÇAS E LEGUMES	15,75	16,38	7,87	1,43	-1,16
FRUTAS	5,27	4,60	2,22	0,66	-0,45
MASSAS E FARINHAS	0,27	0,11	-0,42	-0,78	-0,78
PANIFICADOS E BISCOITOS	0,54	0,12	-0,30	-0,43	-0,44
ADOÇANTES	-0,91	-1,79	-2,74	-2,58	-2,88
DOCES E CHOCOLATES	-0,77	-1,02	-0,59	-0,87	-1,12
LATICÍNIOS	0,38	0,36	0,43	0,29	-0,26
AVES E OVOS	-1,36	-2,27	-2,06	-2,13	-0,76
CARNES BOVINAS	1,12	0,68	-0,12	-1,59	-1,90
CARNES SUÍNAS	-0,60	-1,47	-2,01	-1,98	-1,14
CARNES DE OUTROS ANIMAIS	2,63	3,39	6,06	7,95	8,34
PESCADOS FRESCOS	2,31	1,97	1,17	0,43	-0,63
CARNES E PEIXES INDUSTRIALIZADOS	1,37	1,10	1,25	0,89	0,33
ÓLEOS E GORDURAS	1,19	0,46	-0,40	-0,57	-0,65
CONDIMENTOS	0,84	0,80	0,47	0,14	-0,15
VEGETAIS EM CONSERVA	0,63	1,00	0,65	0,34	0,31
BEBIDAS NÃO ALCOÓLICAS	0,71	0,37	-0,44	-0,62	-0,85
BEBIDAS ALCOÓLICAS	-1,53	-1,36	-1,11	-0,36	0,47
OUTROS GÊNEROS ALIMENTÍCIOS	3,39	2,24	1,25	-0,36	-1,05
ALIMENTOS PRONTOS CONGELADOS	2,28	1,09	-0,23	-0,80	-1,07
GÊNEROS ALIMENTÍCIOS DIET / LIGHT	0,71	0,89	0,29	0,45	-0,20
RESTAURANTES	0,44	0,53	0,44	0,34	0,32
BARES E LANCHONETES	0,13	0,27	0,45	0,66	0,73
BEBIDAS ALCOÓLICAS E NÃO ALCOÓLICAS	0,29	0,41	0,41	0,49	0,39

IMPACTO DOS ALIMENTOS NO IPC-S AO LONGO DOS ÚLTIMOS ANOS NA QUADRISSEMANA CORRENTE

	28/02/2014		28/02/2015		28/02/2016		28/02/2017		28/02/2018	
	Var(%)	Impacto	Var(%)	Impacto	Var(%)	Impacto	Var(%)	Impacto	Var(%)	Impacto
<i>IPC - TODOS OS ITENS</i>	0,66		0,97		0,76		0,31		0,17	
ALIMENTAÇÃO	0,82	0,20	0,77	0,19	1,07	0,27	-0,16	-0,04	-0,29	-0,07
Bebidas Alcoólicas	0,42	0,00	1,03	0,01	0,39	0,00	-0,11	0,00	0,47	0,00
Carnes e Peixes Industrializados	1,45	0,01	0,45	0,00	0,50	0,00	0,22	0,00	0,33	0,00
Carnes de Outros Animais	-3,37	0,00	3,18	0,00	0,77	0,00	0,53	0,00	8,34	0,00
Vegetais em Conserva	0,89	0,00	0,07	0,00	1,62	0,00	-0,07	0,00	0,31	0,00
Gêneros Alimentícios Diet / Light	-0,12	0,00	0,86	0,00	1,86	0,00	0,02	0,00	-0,20	0,00
Condimentos	0,23	0,00	0,16	0,00	1,12	0,00	-0,66	0,00	-0,15	0,00
Pescados Frescos	-0,84	0,00	1,02	0,00	1,65	0,00	3,72	0,01	-0,63	0,00
Outros Gêneros Alimentícios	0,15	0,00	1,32	0,00	1,08	0,00	1,40	0,00	-1,05	0,00
Carnes Suínas	-1,13	0,00	-1,04	0,00	-1,01	0,00	1,15	0,00	-1,14	0,00
Óleos e Gorduras	-0,08	0,00	0,80	0,00	3,05	0,01	-0,37	0,00	-0,65	0,00
Doces e Chocolates	-0,24	0,00	0,25	0,00	1,90	0,00	1,42	0,00	-1,12	0,00
Massas e Farinhas	0,77	0,00	0,12	0,00	1,05	0,00	1,08	0,00	-0,78	0,00
Frutas	4,02	0,05	1,38	0,02	4,95	0,06	-0,63	-0,01	-0,45	0,00
Laticínios	-1,19	-0,02	-1,58	-0,03	0,52	0,01	-0,12	0,00	-0,26	-0,01
Arroz e Feijão	-0,93	0,00	2,52	0,01	3,45	0,02	-5,80	-0,04	-1,10	-0,01
Adoçantes	-2,14	0,00	-1,02	0,00	5,84	0,01	-2,08	-0,01	-2,88	-0,01
Aves e Ovos	-0,65	-0,01	-0,14	0,00	0,85	0,01	-1,48	-0,01	-0,76	-0,01
Panificados E Biscoitos	0,49	0,01	0,87	0,02	1,58	0,03	1,12	0,02	-0,44	-0,01
Alimentos Prontos Congelados	0,41	0,00	0,25	0,00	1,88	0,02	0,26	0,00	-1,07	-0,01
Bebidas Não Alcoólicas	0,25	0,00	0,31	0,00	0,92	0,01	-0,90	-0,01	-0,85	-0,01
Hortaliças e Legumes	2,94	0,03	4,56	0,05	-0,31	0,00	0,41	0,00	-1,16	-0,01
Carnes Bovinas	0,80	0,01	0,38	0,01	0,24	0,01	-2,00	-0,04	-1,90	-0,04

IPC-S

(var.% acumulada nos últimos 30 dias)

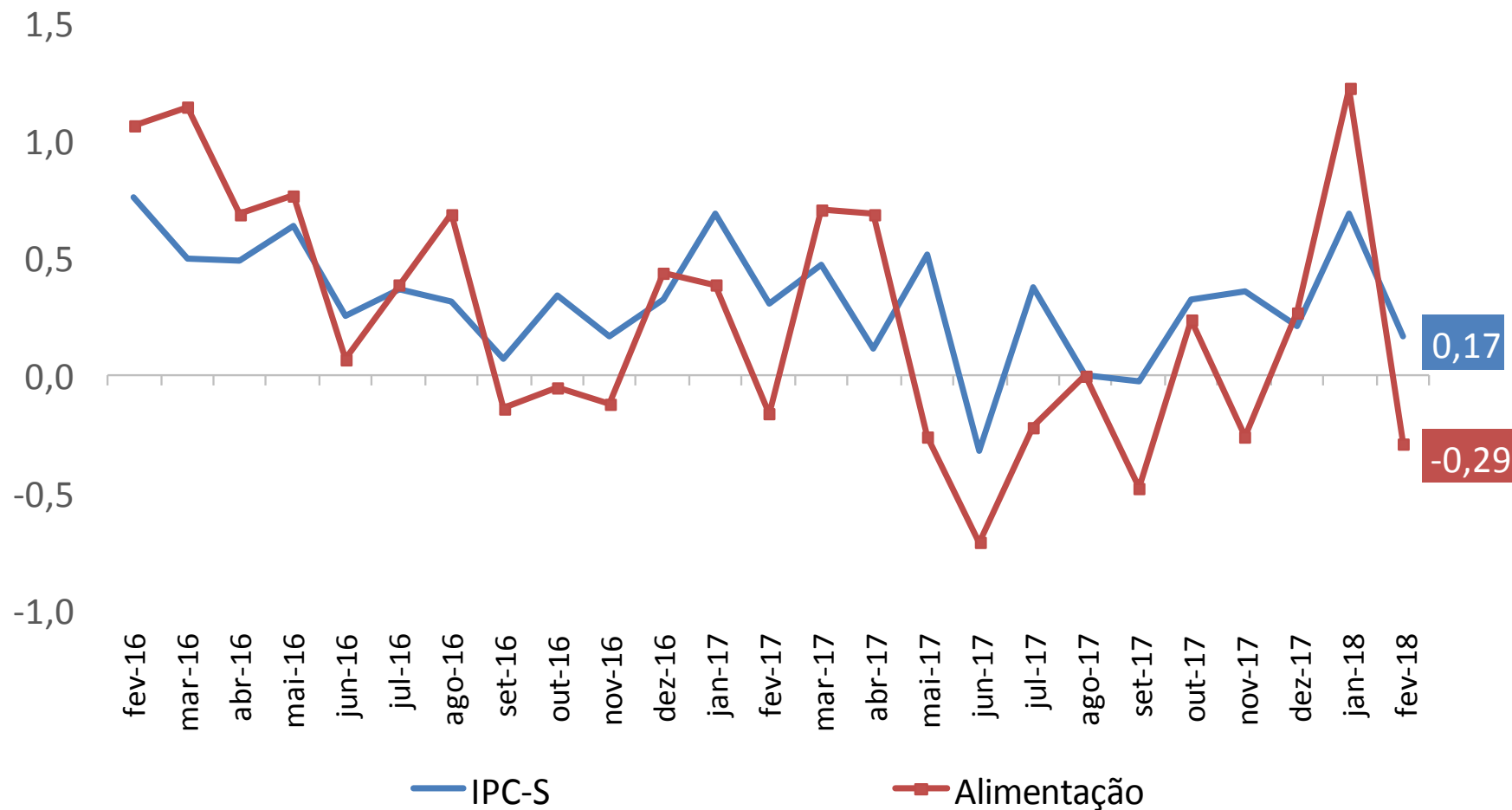

IPC-S

(var.% acumulada nos últimos 30 dias)

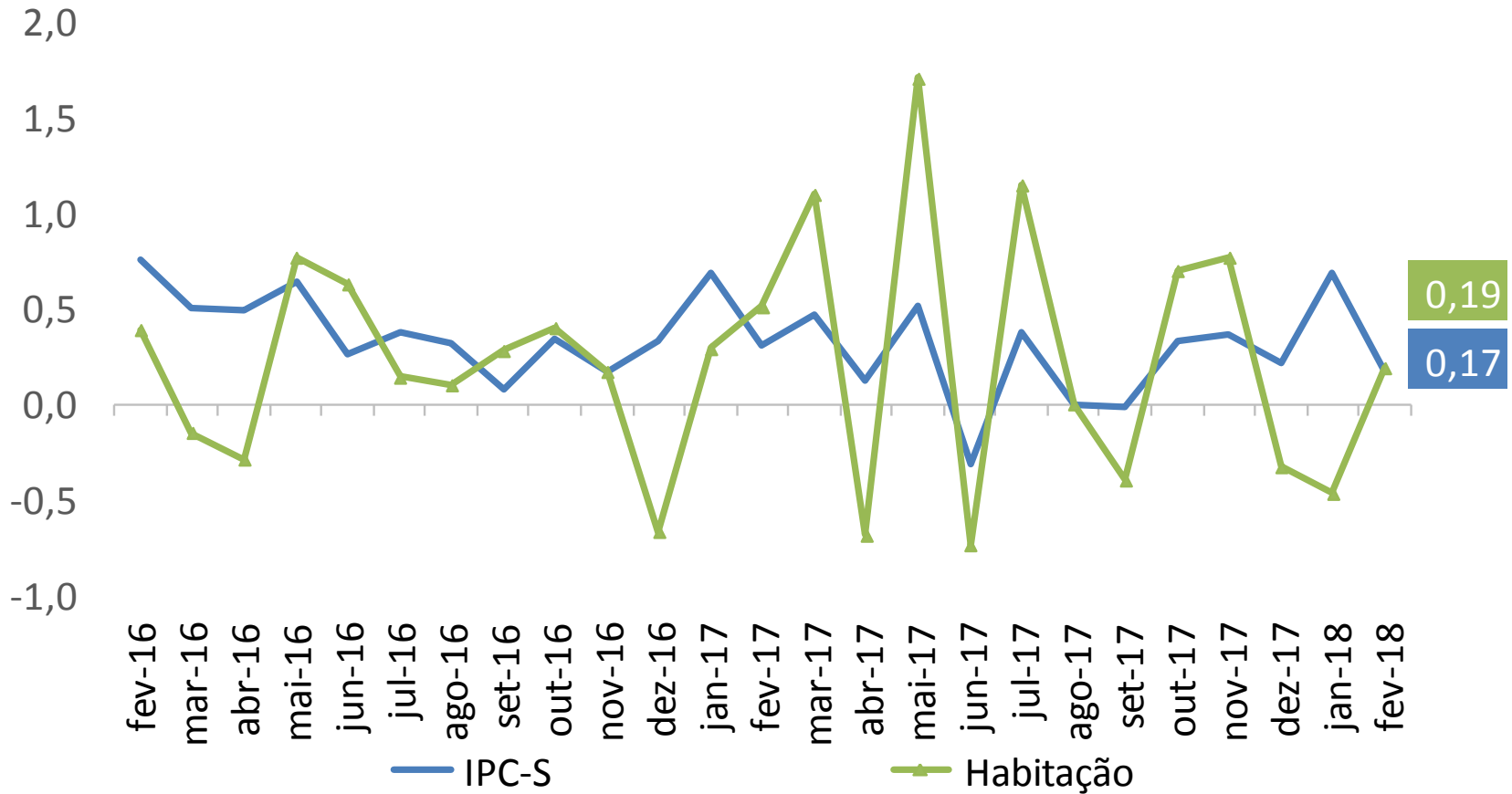

IPC-S (var.% acumulada nos últimos 30 dias)

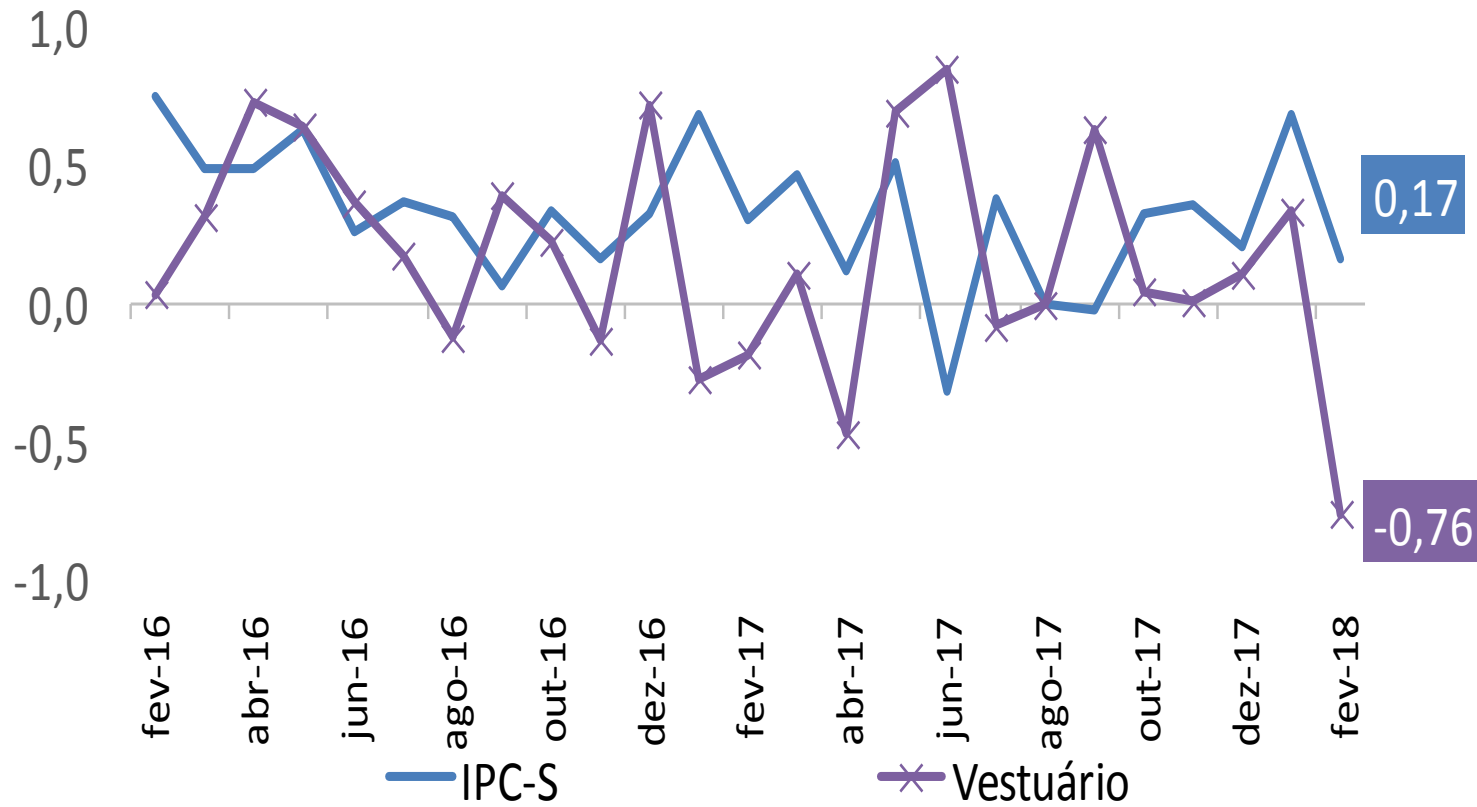

IPC-S (var.% acumulada nos últimos 30 dias)

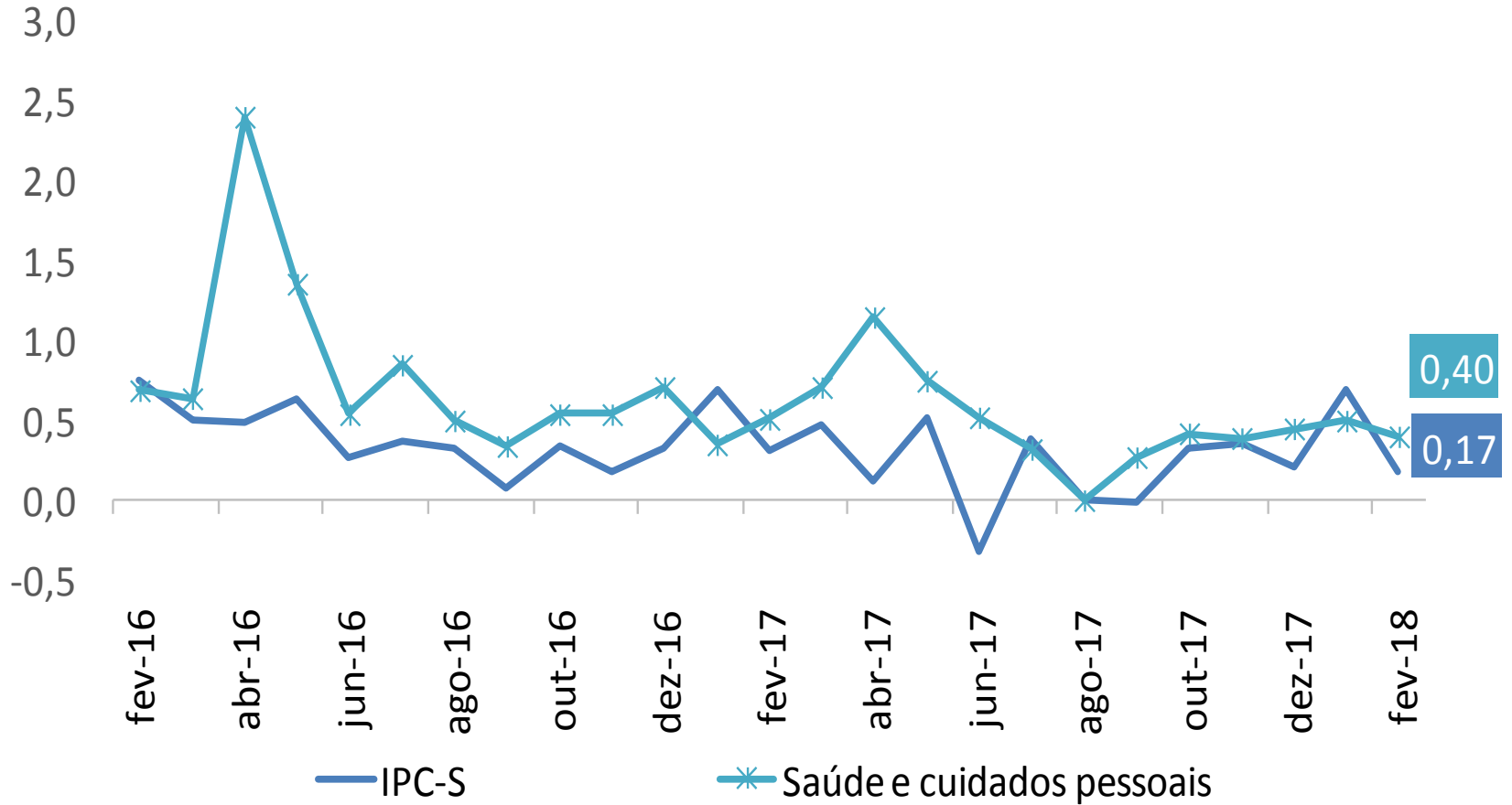

IPC-S

(var.% acumulada nos últimos 30 dias)

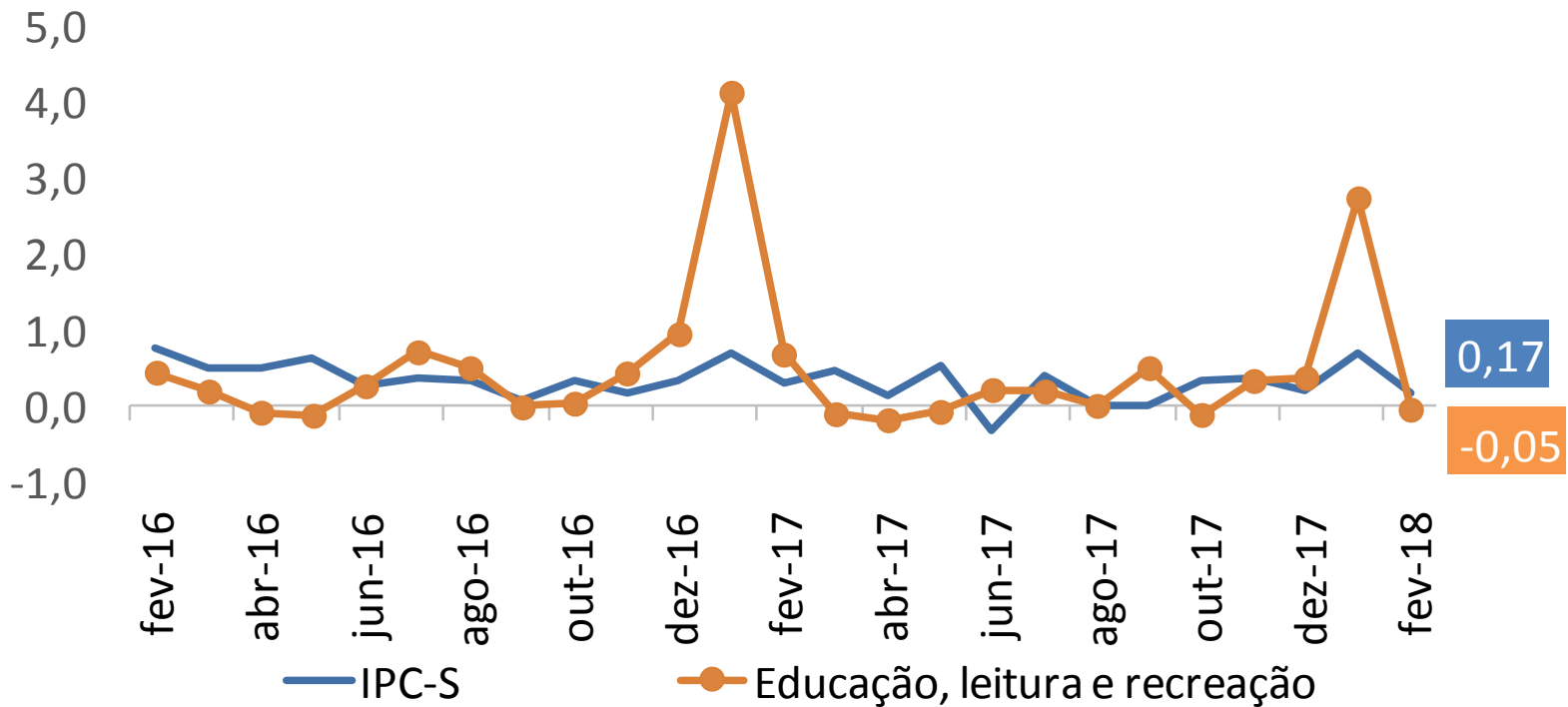

IPC-S

(var.% acumulada nos últimos 30 dias)

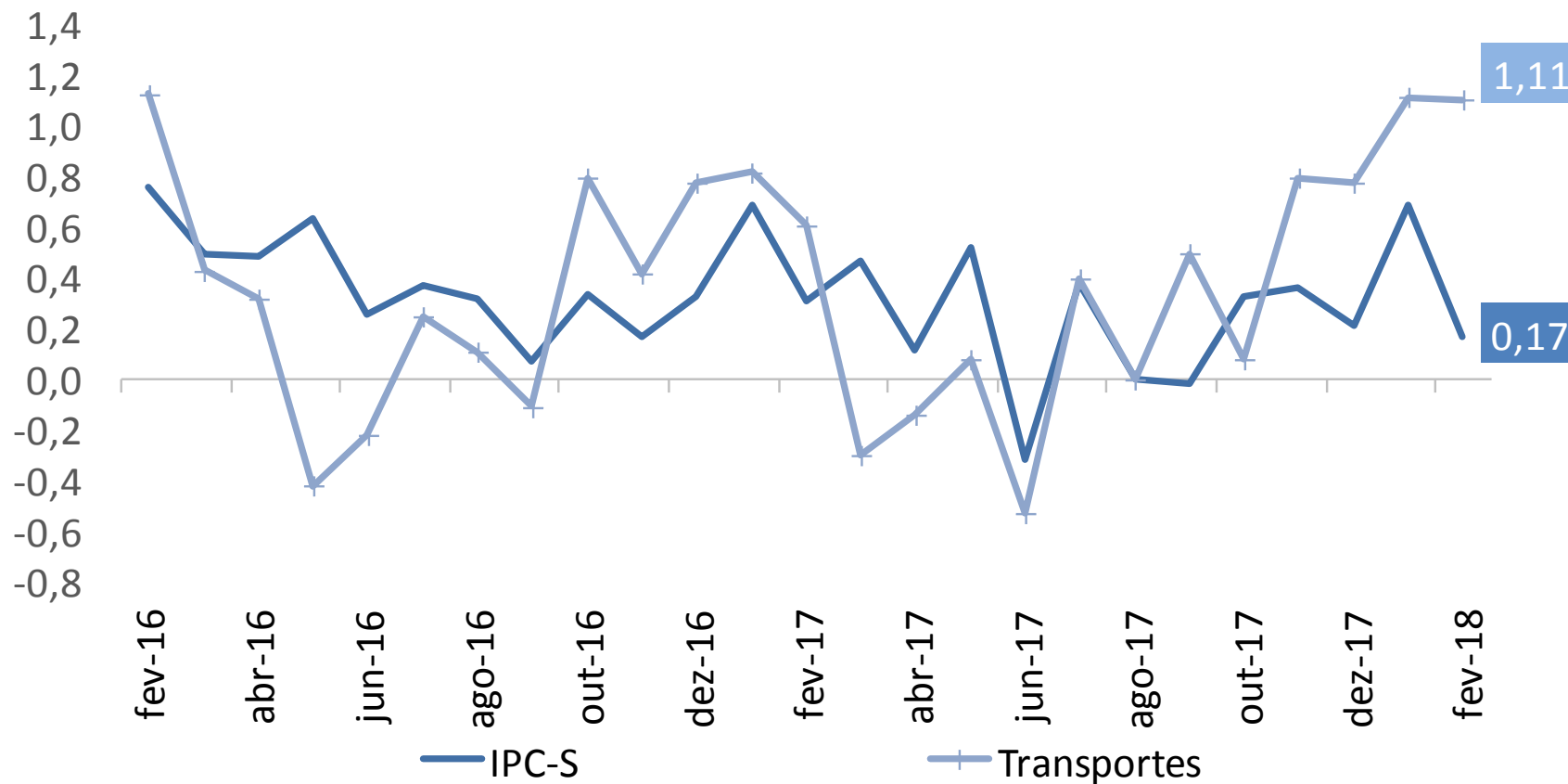

IPC-S (var.% acumulada nos últimos 30 dias)

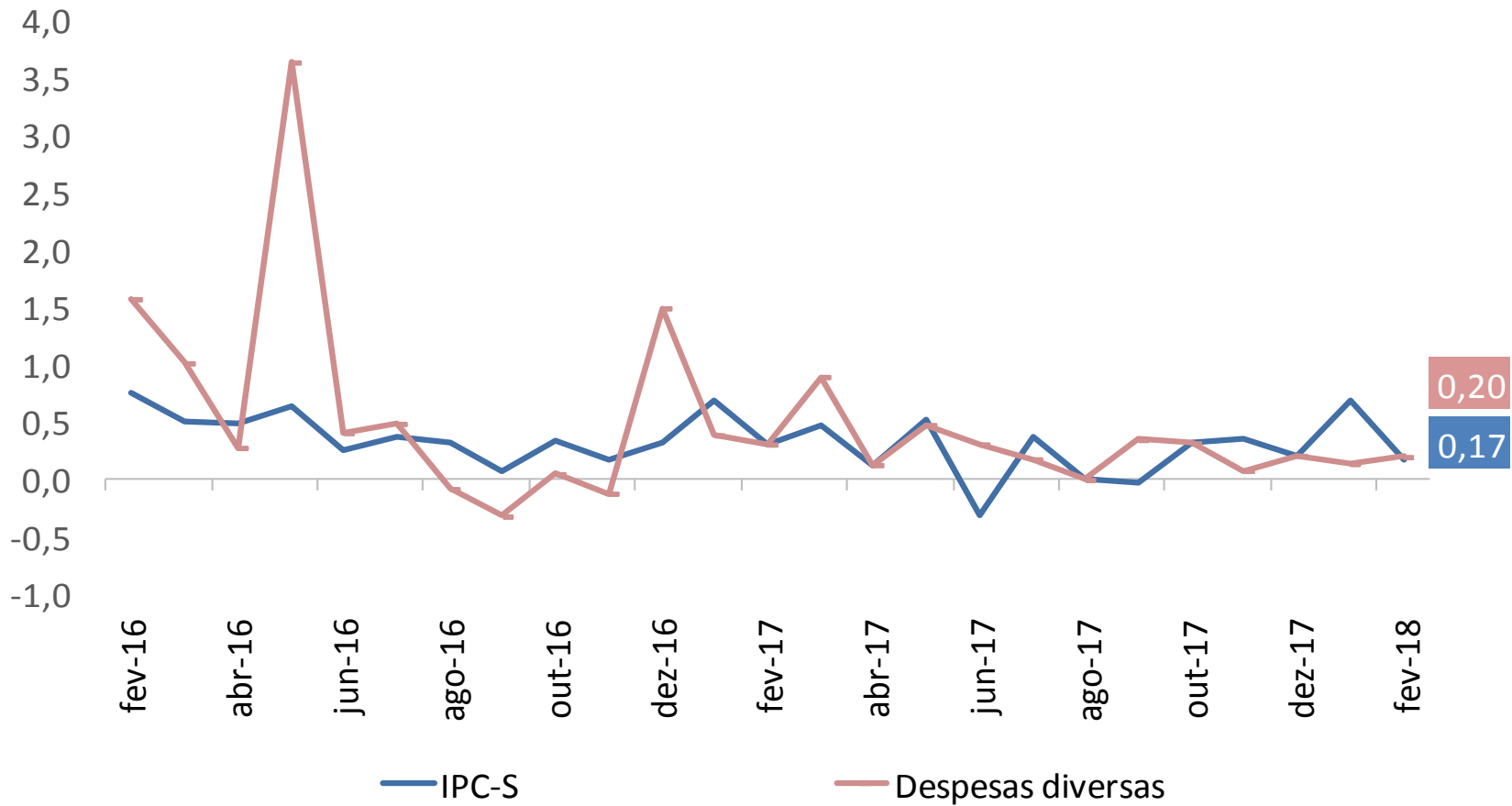

IPC-S

(var.% acumulada nos últimos 30 dias)

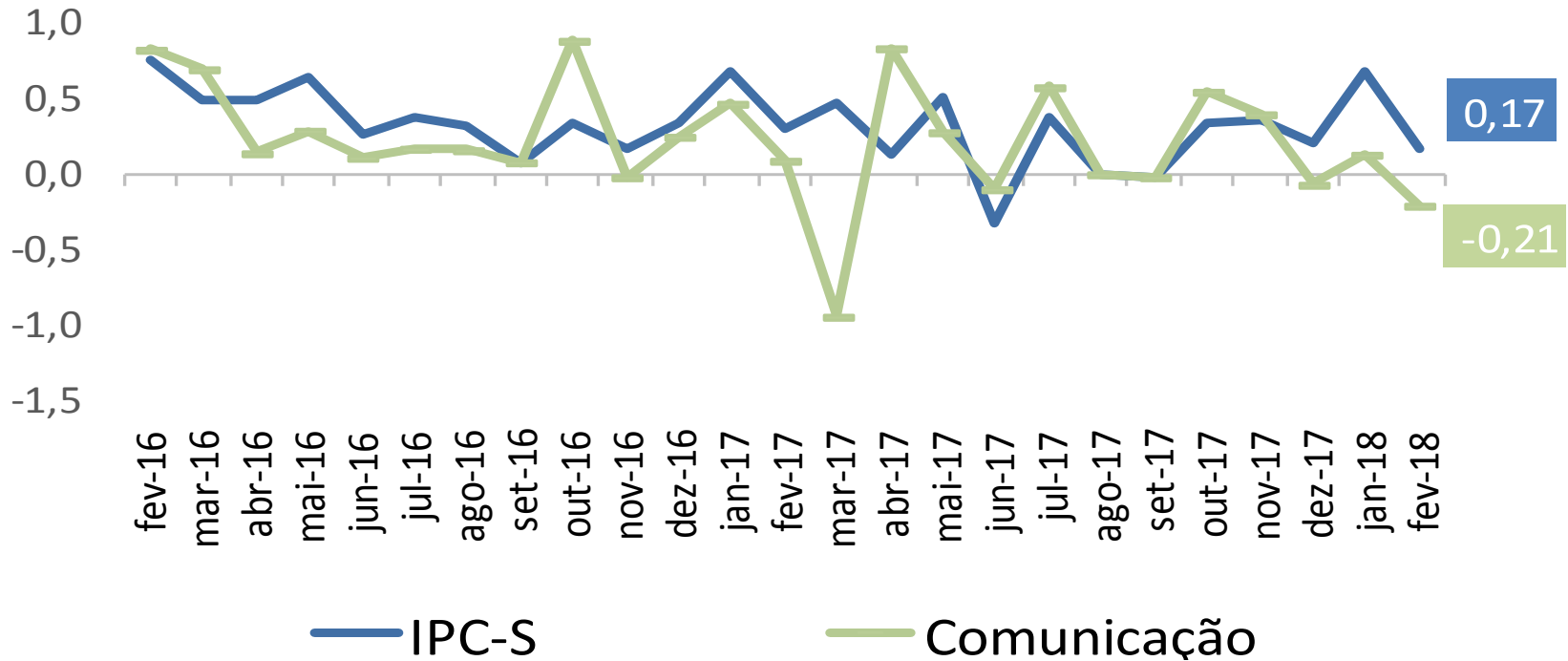

RESUMO

Comparação 4^a quadrissemana de fevereiro/2018 com a 4^a quadrissemana de janeiro/2018:

- Segundo a FGV, a inflação da 4^a Q fev/18 medida pelo IPC-S foi de 0,17%, ante 0,69% na 4^a Q jan/18. A inflação na 3^a Q fev/18 foi de 0,26%.
- Houve desaceleração dos grupos: **Alimentação** (de 1,23% para -0,29%); **Vestuário** (de 0,34% para -0,76%); **Saúde e cuidados pessoais** (de 0,50% para 0,40%); **Educação, leitura e recreação** (de 2,75% para -0,05%); **Transportes** (de 1,12% para 1,11%); e **Comunicação** (de 0,13% para -0,21%).
- Aceleraram os grupos: **Habituação** (de -0,47% para 0,19%); e **Despesas diversas** (de 0,14% para 0,20%).
- O índice de fevereiro ficou dentro do intervalo das estimativas apuradas pela Bloomberg, que iam de 0,10% a 0,21%.
- No acumulado 12 meses, o indicador acumula alta de 3,07%.

RESUMO

Comparação 4^a quadrissemana com 3^a quadrissemana de fevereiro/2018:

- Segundo a FGV, a inflação da 4^a Q fev/18 medida pelo IPC-S foi de 0,17%, ante 0,26% na semana anterior. A variação apurada na 4^a Q jan/18 foi de 0,69%.
- Houve desaceleração dos grupos: **Educação, leitura e recreação** (de 0,73% para -0,05%), destaque para *cursos formais* (de 1,31% para -0,02%); **Alimentação** (de -0,07% para -0,29%), destaque para *laticínios* (de 0,29% para -0,26%); **Transportes** (de 1,31% para 1,11%), destaque para *tarifa de ônibus urbano* (de 1,98% para 1,18%); **Saúde e cuidados pessoais** (de 0,50% para 0,40%), destaque para *medicamentos em geral* (de 0,17% para 0,07%); **Comunicação** (de -0,05% para -0,21%), destaque para *tarifa de telefone móvel* (de 0,35% para 0,10%); e **Despesas diversas** (de 0,24% para 0,20%), destaque para *cartório* (de 1,17% para 0,48%).
- Aceleraram os grupos: **Habitação** (de -0,12% para 0,19%), destaque para *tarifa de eletricidade residencial* (de -1,25% para 0,95%); e **Vestuário** (de -0,77% para -0,76%), destaque para *roupas masculinas* (de -0,49% para -0,38%).



Ministério da Fazenda