



# Ministério da Fazenda

---

## IPC-S

### 3ª Quadrisessemana de julho/18

23 de julho de 2018

Os INFORMATIVOS ECONÔMICOS da Secretaria de Política Econômica (SPE) são elaborados a partir de dados de conhecimento público, cujas fontes primárias são instituições autônomas, públicas ou privadas. O objetivo é organizar informações de conhecimento público para ampliar o entendimento sobre a economia brasileira. O conteúdo deste material é meramente informativo, não possuindo caráter prospectivo, nem delimitando as ações de política econômica adotadas pelo Ministério da Fazenda.

## VARIAÇÃO SEMANAL DO IPC-S NAS ÚLTIMAS 4 SEMANAS

	22/06/2018	30/06/2018	07/07/2018	15/07/2018	22/07/2018
<b>Índice Geral</b>	<b>1,17</b>	<b>1,19</b>	<b>1,01</b>	<b>0,67</b>	<b>0,38</b>
<b>Alimentação</b>	1,80	1,59	1,17	0,36	-0,21
<b>Habitação</b>	1,51	1,93	1,75	1,59	1,34
<b>Vestuário</b>	0,73	0,20	-0,26	-0,54	-0,91
<b>Saúde e cuidados pessoais</b>	0,49	0,40	0,35	0,31	0,31
<b>Educação, leitura e recreação</b>	-0,07	0,28	0,76	1,05	0,78
<b>Transportes</b>	1,45	1,25	0,98	0,36	0,13
<b>Despesas diversas</b>	0,10	0,15	0,18	0,07	0,06
<b>Comunicação</b>	0,22	0,32	0,42	0,39	0,32

## IPC-S (var.% mensal)

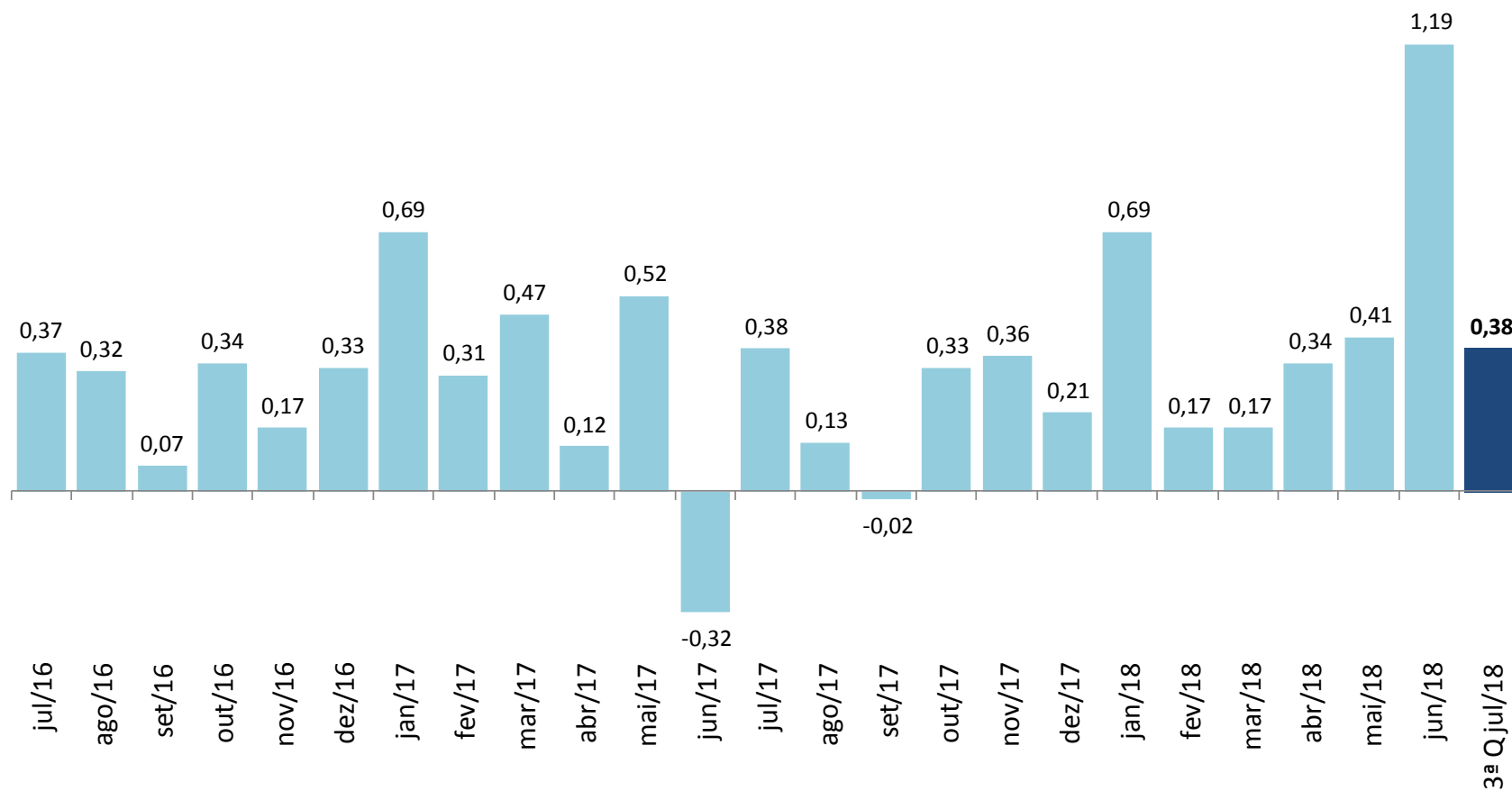

## IPC-S

(var.% na mesma quadrissemana de anos anteriores)

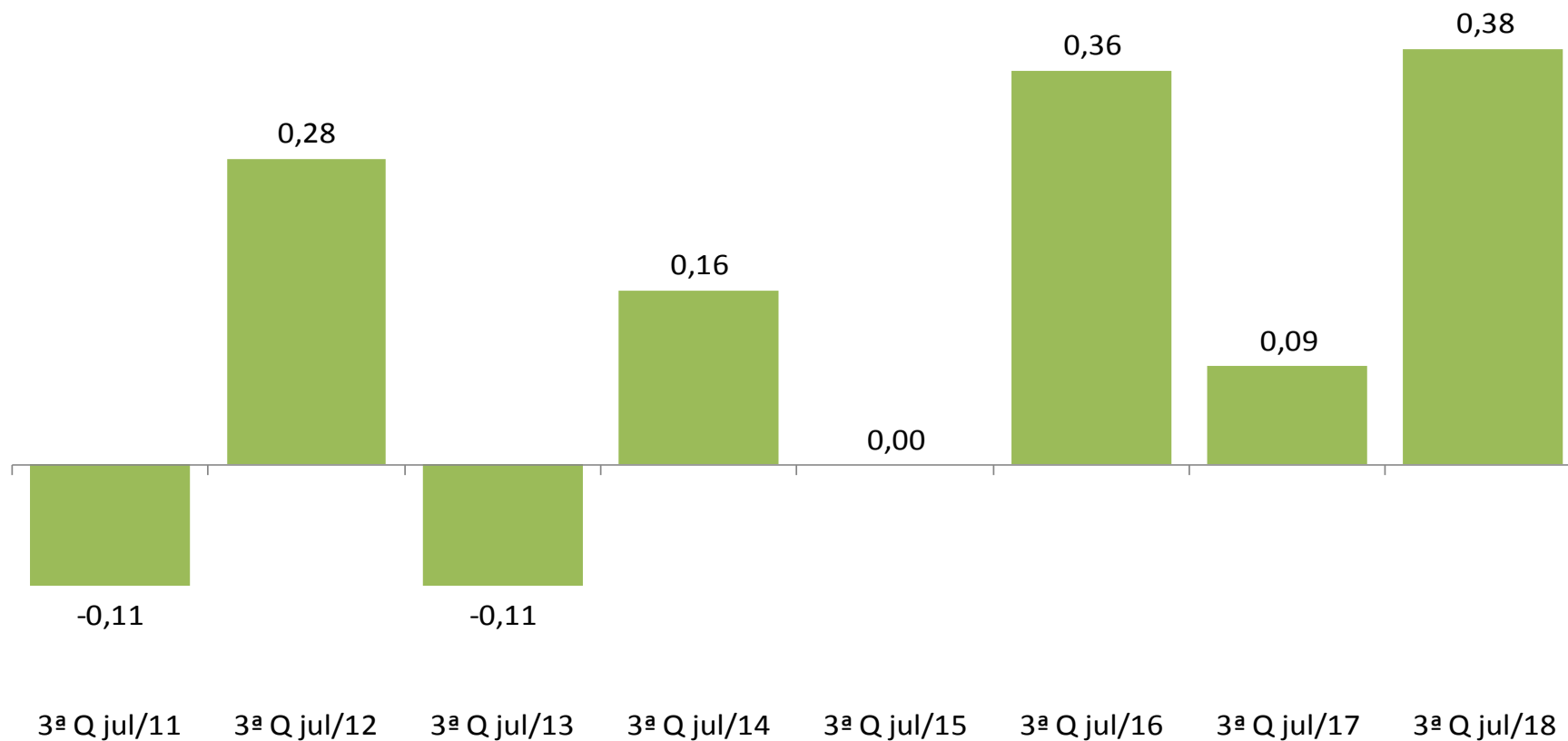

# IPC-S

(var.% em 12 meses)

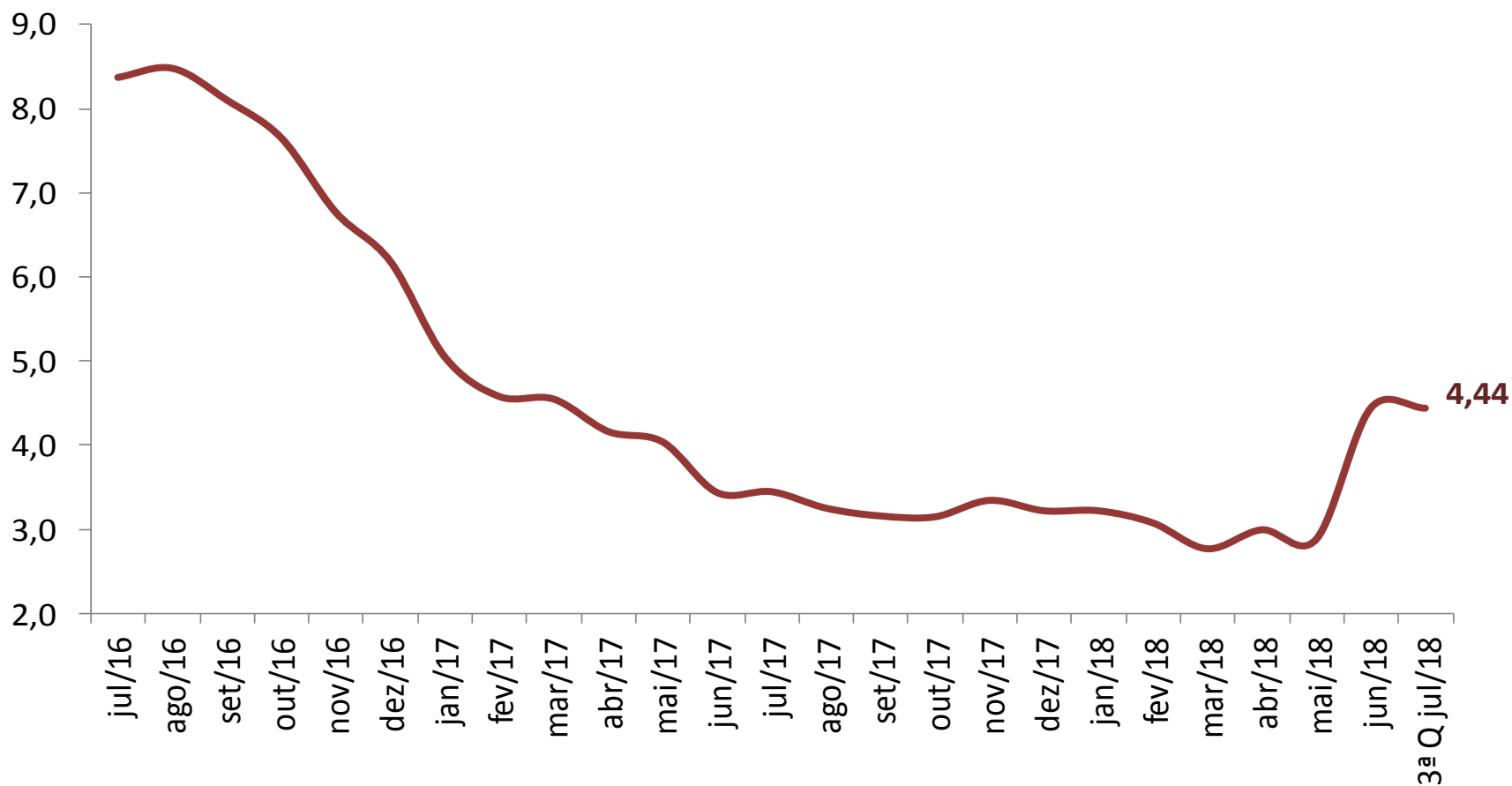

# VARIAÇÃO SEMANAL DO IPC-S NAS ÚLTIMAS 4 SEMANAS

	22/06/2018	30/06/2018	07/07/2018	15/07/2018	22/07/2018
<b>IPC - TODOS OS ITENS</b>	1,17	1,19	1,01	0,67	0,38
<b>ALIMENTAÇÃO</b>	1,80	1,59	1,17	0,36	-0,21
<b>ARROZ E FEIJÃO</b>	2,18	3,45	3,60	2,85	2,13
<b>HORTALIÇAS E LEGUMES</b>	10,88	-1,90	-10,27	-18,45	-21,92
<b>FRUTAS</b>	2,55	0,62	-2,89	-6,44	-9,10
<b>MASSAS E FARINHAS</b>	0,78	1,27	1,43	1,57	1,40
<b>PANIFICADOS E BISCOITOS</b>	1,13	1,45	1,80	1,40	1,32
<b>ADOÇANTES</b>	1,30	2,37	2,60	1,80	2,23
<b>DOCES E CHOCOLATES</b>	1,82	1,21	1,27	0,68	0,64
<b>LATICÍNIOS</b>	4,13	5,70	7,58	7,44	6,93
<b>AVES E OVOS</b>	6,03	8,78	8,89	7,35	4,27
<b>CARNES BOVINAS</b>	3,39	4,03	2,59	1,14	-0,02
<b>CARNES SUÍNAS</b>	1,86	2,69	2,48	1,69	0,77
<b>CARNES DE OUTROS ANIMAIS</b>	-0,54	-1,08	2,55	5,32	4,52
<b>PESCADOS FRESCOS</b>	1,09	0,49	0,23	0,20	-0,07
<b>CARNES E PEIXES INDUSTRIALIZADOS</b>	2,12	3,57	3,58	3,35	2,65
<b>ÓLEOS E GORDURAS</b>	1,08	1,98	2,02	2,03	1,76
<b>CONDIMENTOS</b>	0,42	0,81	0,89	0,44	0,13
<b>VEGETAIS EM CONSERVA</b>	-1,25	-1,39	-0,99	-0,53	-0,25
<b>BEBIDAS NÃO ALCOÓLICAS</b>	0,15	0,16	-0,14	-0,42	-0,27
<b>BEBIDAS ALCOÓLICAS</b>	1,28	1,01	0,07	-0,26	-0,41
<b>OUTROS GÊNEROS ALIMENTÍCIOS</b>	0,74	0,46	-0,55	-0,70	-0,30
<b>ALIMENTOS PRONTOS CONGELADOS</b>	1,13	2,69	3,09	3,07	3,47
<b>GÊNEROS ALIMENTÍCIOS DIET / LIGHT</b>	-0,69	-0,55	0,16	0,46	0,65
<b>RESTAURANTES</b>	0,15	0,29	0,29	0,25	0,25
<b>BARES E LANCHONETES</b>	0,25	0,39	0,36	0,25	0,05
<b>BEBIDAS ALCOÓLICAS E NÃO ALCOÓLICAS</b>	0,28	0,31	0,33	0,37	0,25

# IMPACTO DOS ALIMENTOS NO IPC-S AO LONGO DOS ÚLTIMOS ANOS NA QUADRISSEMANA CORRENTE

	22/07/2014		22/07/2015		22/07/2016		22/07/2017		22/07/2018	
	Var(%)	Impacto	Var(%)	Impacto	Var(%)	Impacto	Var(%)	Impacto	Var(%)	Impacto
<i>IPC - TODOS OS ITENS</i>	0,16		0,61		0,36		0,09		0,38	
<b>ALIMENTAÇÃO</b>	-0,10	-0,03	0,95	0,24	0,71	0,18	-0,27	-0,07	-0,21	-0,05
Laticínios	0,85	0,02	2,19	0,04	8,60	0,19	-0,91	-0,02	6,93	0,14
Aves e Ovos	-0,15	0,00	1,18	0,01	0,88	0,01	-1,44	-0,01	4,27	0,04
Alimentos Prontos Congelados	-0,78	-0,01	1,72	0,02	1,98	0,02	-0,94	-0,01	3,47	0,03
Panificados E Biscoitos	0,14	0,00	0,66	0,01	0,58	0,01	-0,09	0,00	1,32	0,02
Carnes e Peixes Industrializados	1,40	0,01	1,35	0,01	1,59	0,01	0,19	0,00	2,65	0,02
Arroz e Feijão	-1,73	-0,01	-0,43	0,00	18,30	0,12	0,91	0,01	2,13	0,01
Óleos e Gorduras	-0,22	0,00	0,62	0,00	-0,21	0,00	-0,21	0,00	1,76	0,01
Massas e Farinhas	0,89	0,00	0,98	0,00	1,71	0,01	-0,36	0,00	1,40	0,01
Adoçantes	-0,61	0,00	0,57	0,00	0,69	0,00	-1,22	0,00	2,23	0,00
Doces e Chocolates	1,10	0,00	1,59	0,00	1,49	0,00	-1,08	0,00	0,64	0,00
Carnes Suínas	1,65	0,00	-1,49	0,00	0,79	0,00	-0,69	0,00	0,77	0,00
Gêneros Alimentícios Diet / Light	-0,40	0,00	0,46	0,00	-0,03	0,00	-0,52	0,00	0,65	0,00
Carnes de Outros Animais	-0,25	0,00	2,21	0,00	-5,72	0,00	1,13	0,00	4,52	0,00
Condimentos	1,14	0,00	1,50	0,00	1,19	0,00	2,27	0,01	0,13	0,00
Vegetais em Conserva	0,48	0,00	1,34	0,00	0,22	0,00	-0,86	0,00	-0,25	0,00
Pescados Frescos	3,04	0,01	1,98	0,01	-2,95	-0,01	-0,77	0,00	-0,07	0,00
Carnes Bovinas	0,32	0,01	1,36	0,03	-0,74	-0,01	-1,01	-0,02	-0,02	0,00
Outros Gêneros Alimentícios	0,52	0,00	0,83	0,00	0,66	0,00	-0,13	0,00	-0,30	0,00
Bebidas Alcoólicas	0,56	0,00	-0,27	0,00	-0,11	0,00	0,92	0,00	-0,41	0,00
Bebidas Não Alcoólicas	0,40	0,00	0,88	0,01	1,03	0,01	0,01	0,00	-0,27	0,00
Frutas	-1,48	-0,02	2,24	0,02	-9,72	-0,12	-2,55	-0,03	-9,10	-0,10
Hortaliças e Legumes	-11,78	-0,14	0,55	0,01	-6,71	-0,09	0,14	0,00	-21,92	-0,24

# IPC-S

(var.% acumulada nos últimos 30 dias)

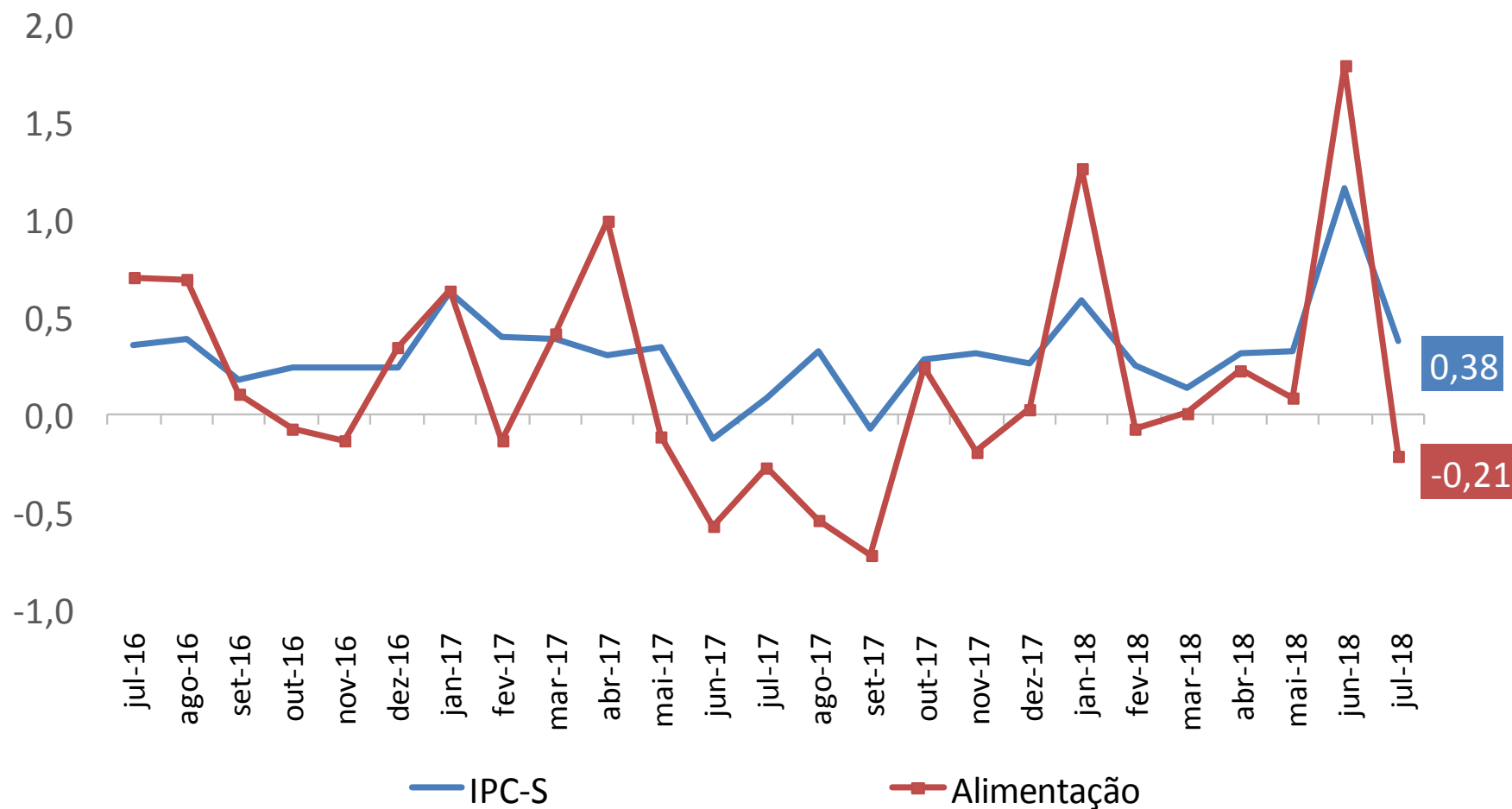



# IPC-S

(var.% acumulada nos últimos 30 dias)

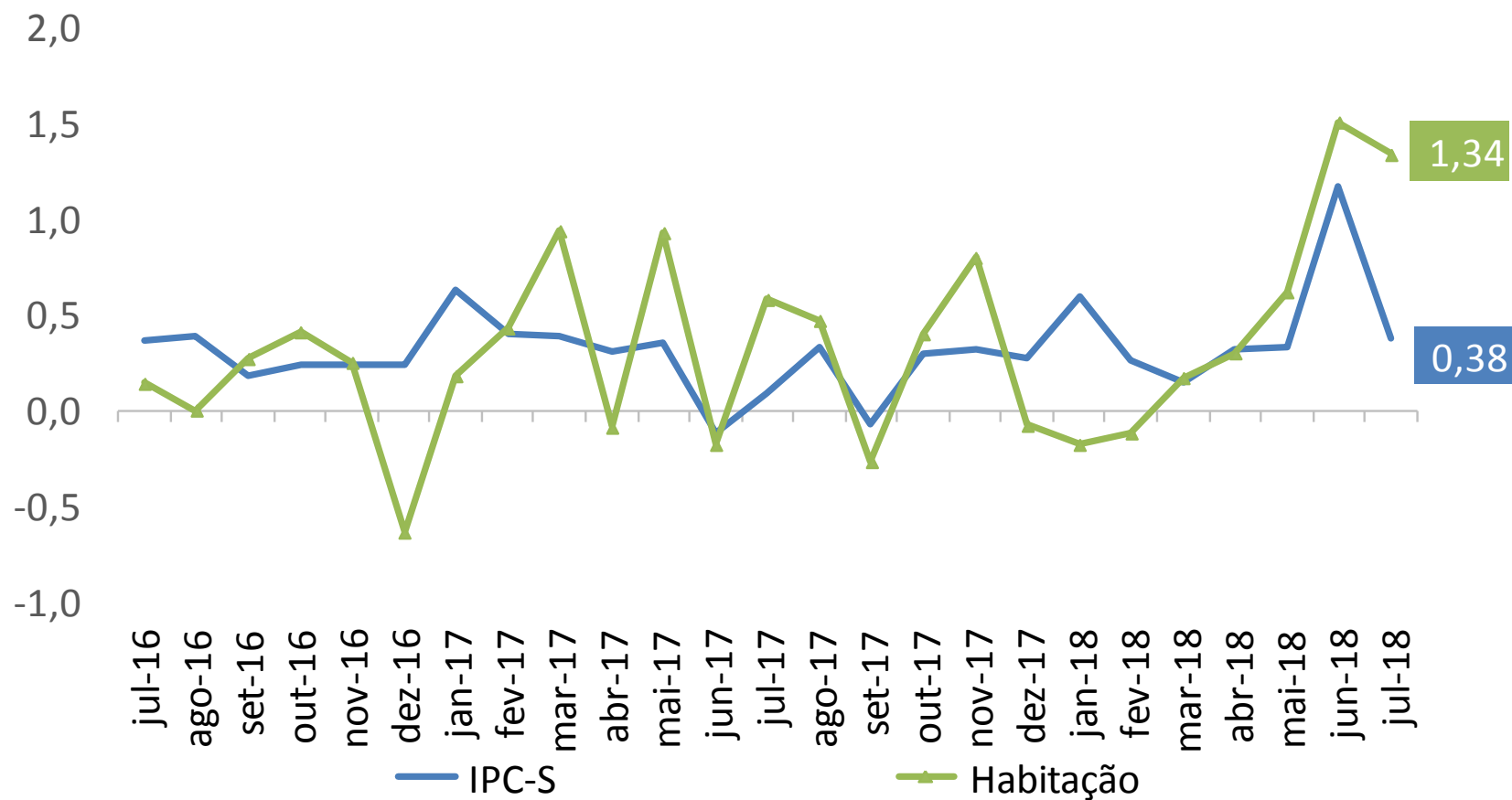

## IPC-S (var.% acumulada nos últimos 30 dias)

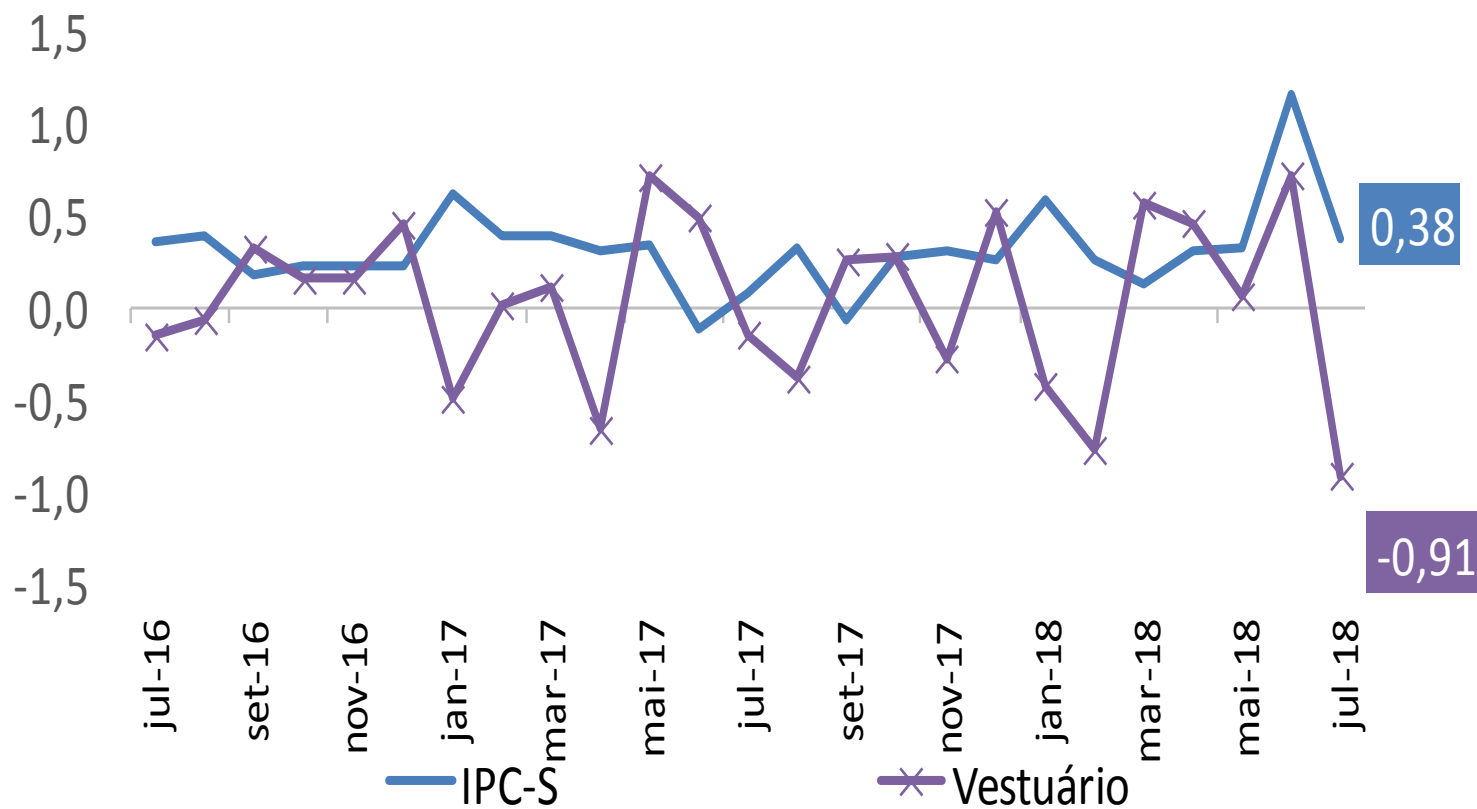

## IPC-S (var.% acumulada nos últimos 30 dias)

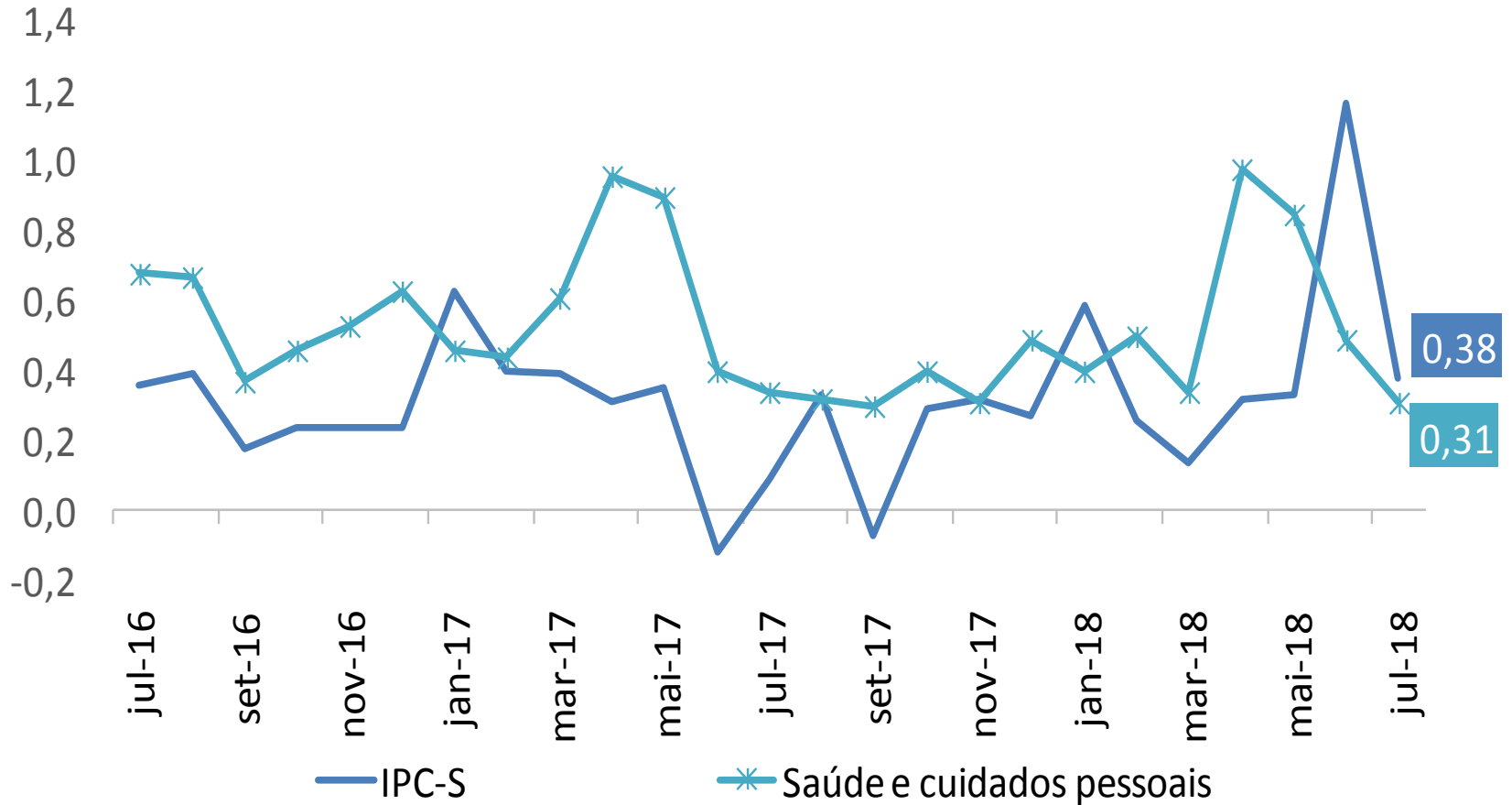

## IPC-S (var.% acumulada nos últimos 30 dias)

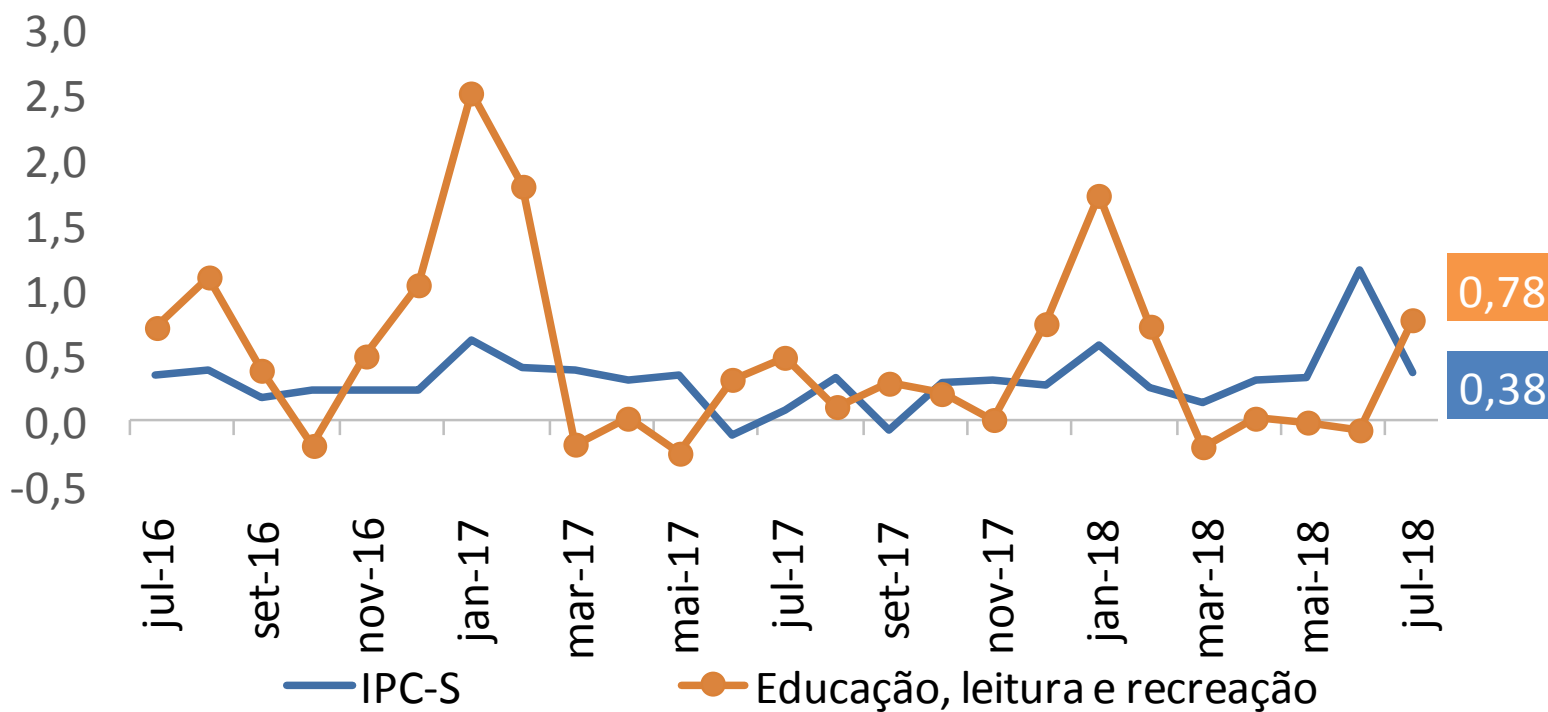

## IPC-S (var.% acumulada nos últimos 30 dias)

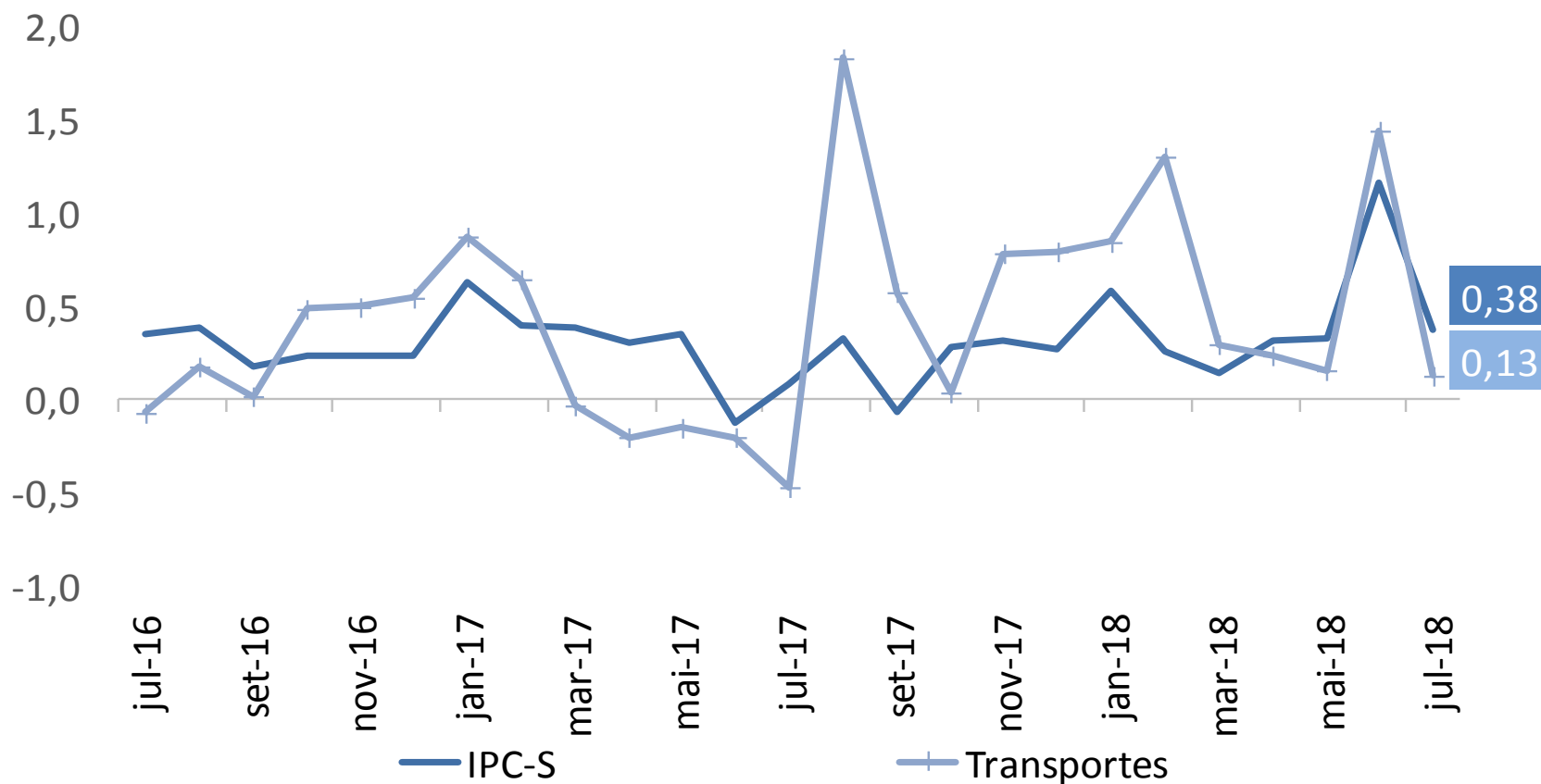

## IPC-S (var.% acumulada nos últimos 30 dias)

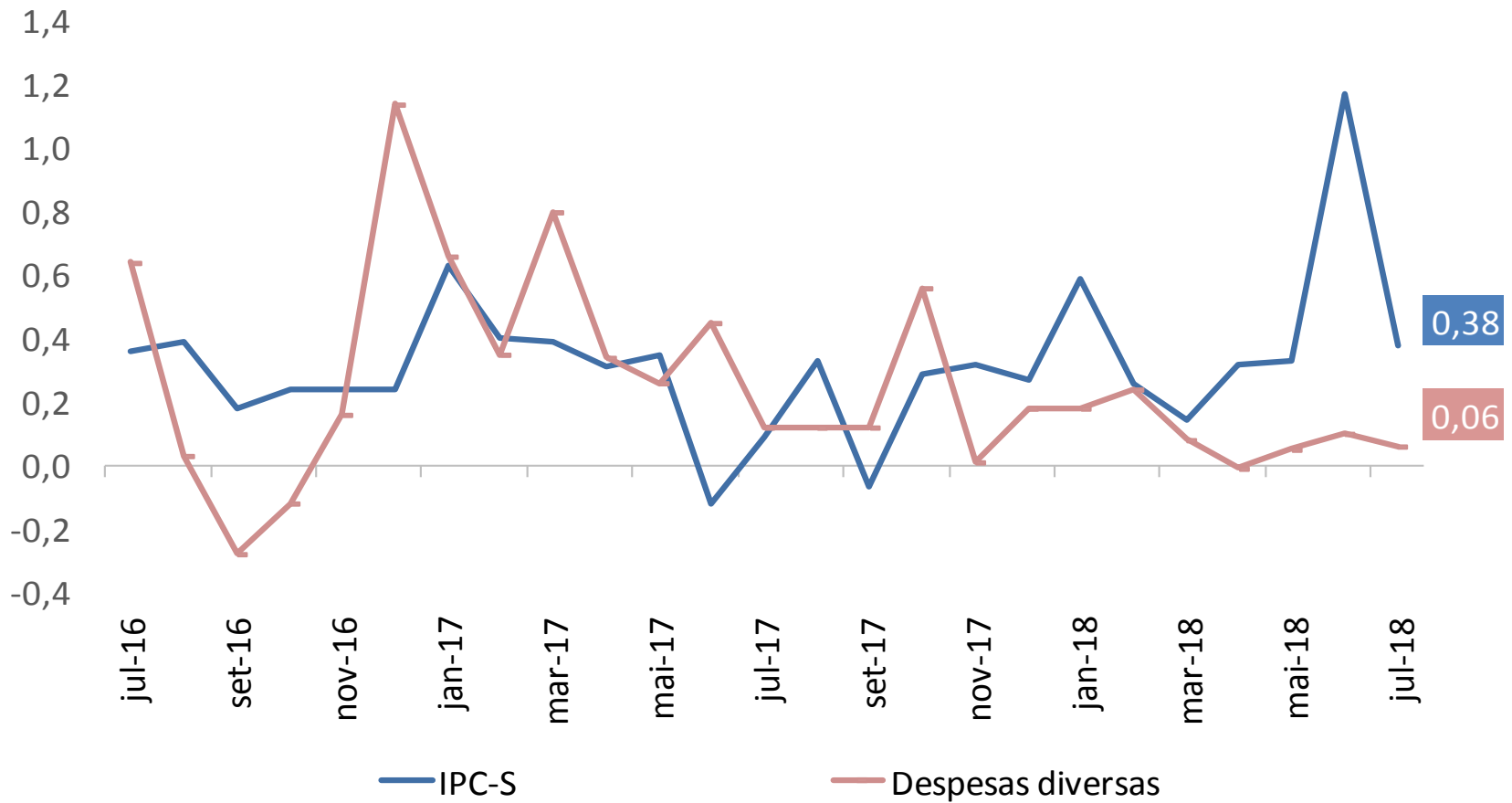

## IPC-S

(var.% acumulada nos últimos 30 dias)

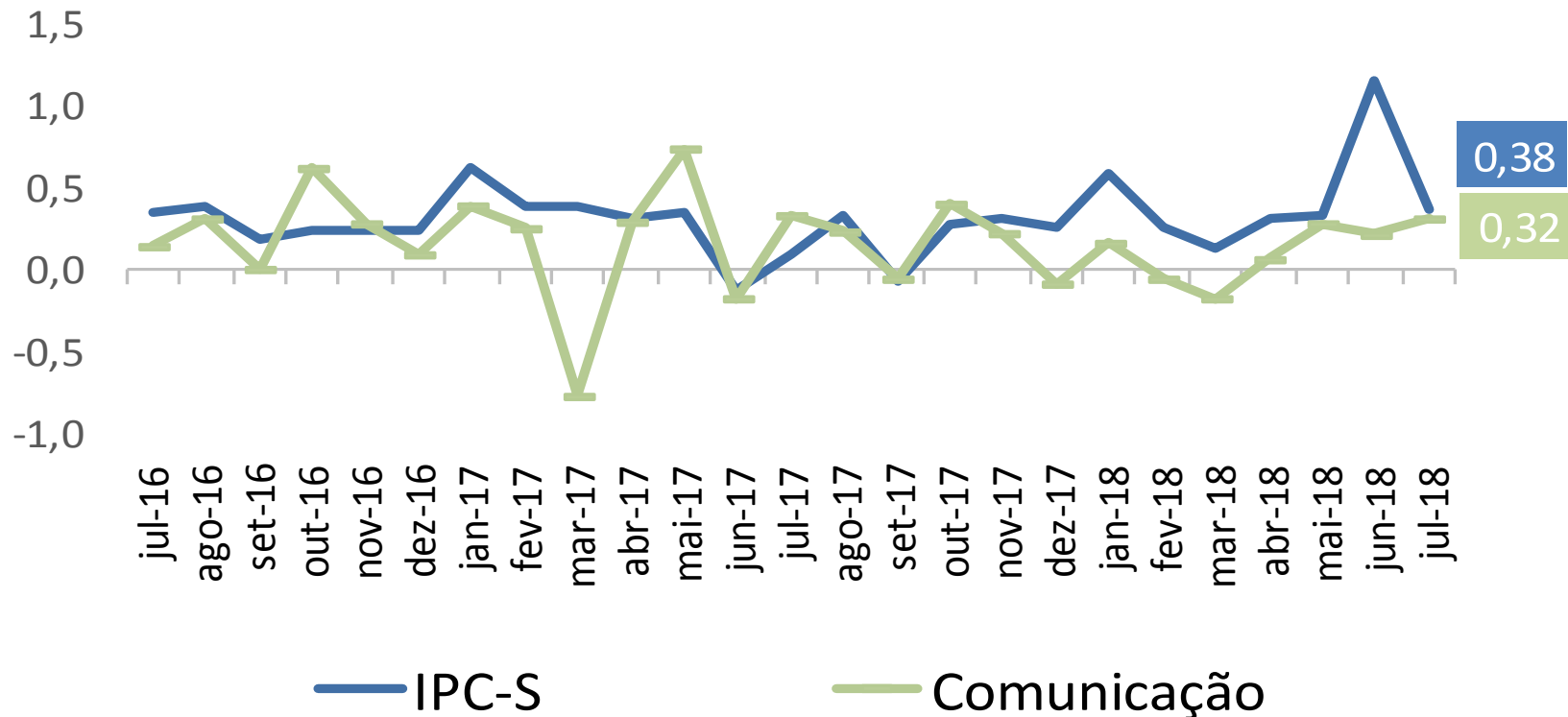

# RESUMO

## Comparação: 3ª quadrissemana de julho/2018 com 2ª quadrissemana de julho/2018:

- Segundo a FGV, a inflação da 3ª Q jul/18 medida pelo IPC-S foi de 0,38%, ante 0,67% na semana anterior. A variação apurada na 3ª Q jun/18 foi de 1,17%.
- Desaceleraram os grupos: **Alimentação** (de 0,36% para -0,21%), destaque para *hortaliças e legumes* (de -18,45% para -21,92%); **Habitação** (de 1,59% para 1,34%), destaque para *tarifa de eletricidade residencial* (de 7,14% para 6,46%); **Transportes** (de 0,36% para 0,13%), destaque para *gasolina* (de 0,08% para -0,56%); **Educação, leitura e recreação** (de 1,05% para 0,78%), destaque para *passagem aérea* (de 24,40% para 17,21%); **Vestuário** (de -0,54% para -0,91%), destaque para *roupas* (de -0,70% para -1,24%); **Comunicação** (de 0,39% para 0,32%), destaque para *mensalidade para TV por assinatura* (de 0,30% para 0,13%); e **Despesas diversas** (de 0,07% para 0,06%), destaque para *serviço religioso e funerário* (de 0,21% para -0,03%).
- A variação permaneceu inalterada para **Saúde e cuidados pessoais** (0,31%).





---

# Ministério da Fazenda