



Ministério da Economia

Secretaria Especial de Fazenda

IPC-S

1ª Quadrissemana de fevereiro/19

8 de fevereiro de 2019

Os INFORMATIVOS ECONÔMICOS da Secretaria de Política Econômica (SPE) são elaborados a partir de dados de conhecimento público, cujas fontes primárias são instituições autônomas, públicas ou privadas. O objetivo é organizar informações de conhecimento público para ampliar o entendimento sobre a economia brasileira. O conteúdo deste material é meramente informativo, não possuindo caráter prospectivo, nem delimitando as ações de política econômica adotadas pelo Ministério da Economia.

VARIAÇÃO SEMANAL DO IPC-S NAS ÚLTIMAS 4 SEMANAS

	07/01/2019	15/01/2019	22/01/2019	31/01/2019	07/02/2019
Índice Geral	0,44	0,52	0,58	0,57	0,53
Alimentação	1,02	0,98	0,94	0,73	0,77
Habitação	0,28	0,35	0,42	0,43	0,43
Vestuário	0,48	0,11	0,03	-0,64	-0,85
Saúde e cuidados pessoais	0,52	0,55	0,41	0,27	0,33
Educação, leitura e recreação	1,03	1,73	2,28	3,13	1,73
Transportes	-0,38	-0,19	-0,05	0,02	0,32
Despesas diversas	0,11	0,19	0,27	0,30	0,32
Comunicação	-0,01	0,06	0,14	0,20	0,53

IPC-S (var.% mensal)

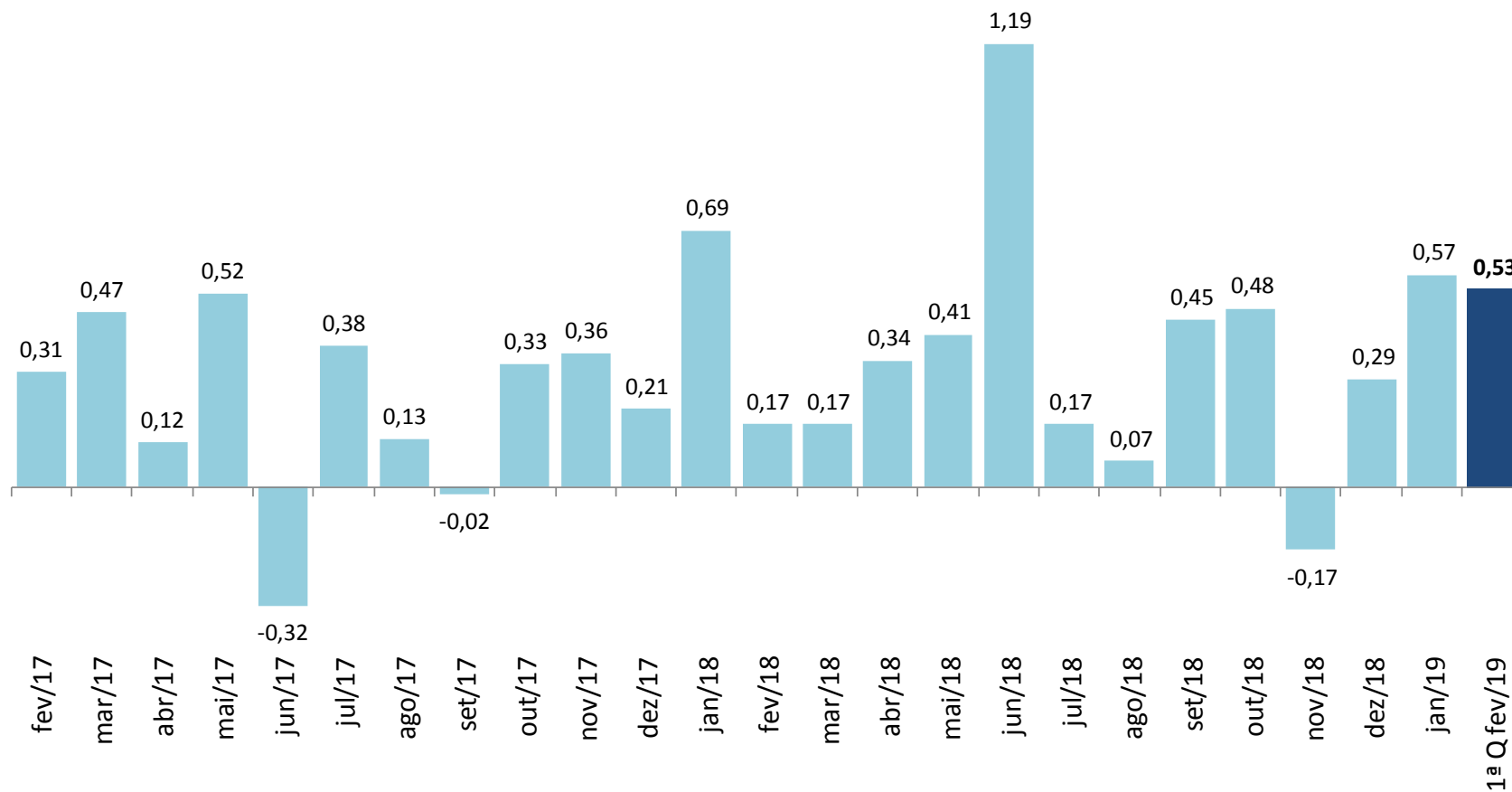

IPC-S

(var.% na mesma quadrissemana de anos anteriores)

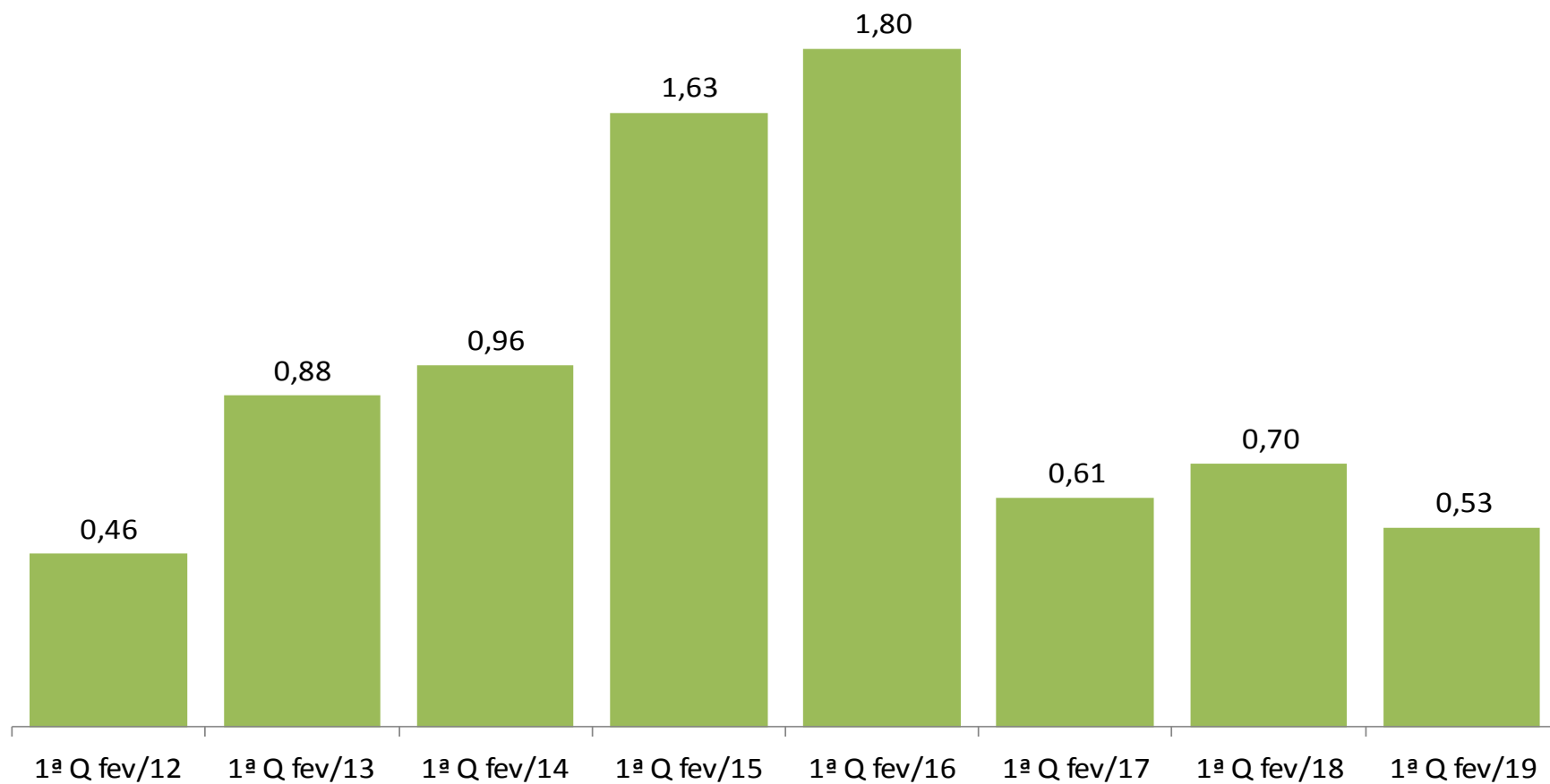

IPC-S (var.% em 12 meses)

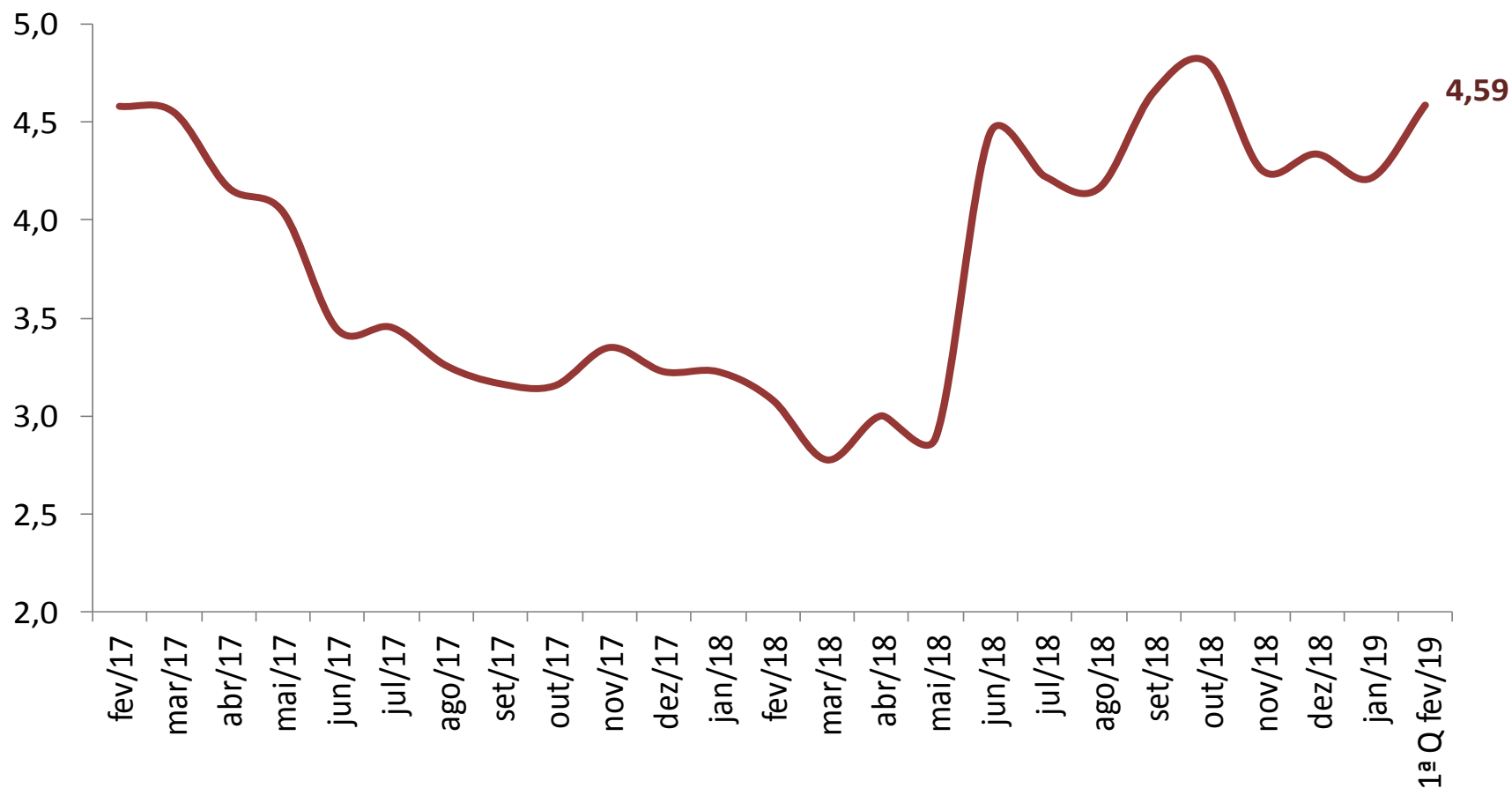

VARIAÇÃO SEMANAL DO IPC-S NAS ÚLTIMAS 4 SEMANAS

	07/01/2019	15/01/2019	22/01/2019	31/01/2019	07/02/2019
IPC - TODOS OS ITENS	0,44	0,52	0,58	0,57	0,53
ALIMENTAÇÃO	1,02	0,98	0,94	0,73	0,77
ARROZ E FEIJÃO	3,43	2,61	2,89	2,87	4,43
HORTALIÇAS E LEGUMES	8,67	6,40	4,51	-0,17	0,41
FRUTAS	5,27	6,56	8,02	7,17	6,66
MASSAS E FARINHAS	1,09	1,15	0,52	0,02	-0,13
PANIFICADOS E BISCOITOS	0,64	0,31	0,05	-0,48	-0,38
ADOÇANTES	0,43	0,70	0,46	0,51	-0,44
DOCES E CHOCOLATES	-0,87	-0,40	-0,46	0,05	0,33
LATICÍNIOS	-1,23	-0,33	0,17	1,28	1,42
AVES E OVOS	0,78	0,68	0,22	-0,51	-0,94
CARNES BOVINAS	1,90	1,43	0,88	0,47	0,25
CARNES SUÍNAS	1,02	1,09	0,70	0,60	0,71
CARNES DE OUTROS ANIMAIS	1,77	-0,70	-4,13	-3,41	-3,00
PESCADOS FRESCOS	0,40	0,66	0,21	1,26	1,17
CARNES E PEIXES INDUSTRIALIZADOS	0,00	-0,05	-0,50	-0,50	-0,27
ÓLEOS E GORDURAS	0,15	0,49	0,26	0,33	-0,18
CONDIMENTOS	0,74	1,20	1,24	1,37	1,39
VEGETAIS EM CONSERVA	0,95	1,34	1,67	2,55	1,86
BEBIDAS NÃO ALCOÓLICAS	0,22	0,27	0,72	0,84	0,66
BEBIDAS ALCOÓLICAS	0,06	0,09	-0,11	-0,01	0,25
OUTROS GÊNEROS ALIMENTÍCIOS	0,08	-0,40	-0,62	0,15	-0,16
ALIMENTOS PRONTOS CONGELADOS	0,25	1,07	1,96	2,41	2,18
GÊNEROS ALIMENTÍCIOS DIET / LIGHT	-0,37	0,27	0,39	0,14	0,50
RESTAURANTES	0,31	0,19	0,21	0,21	0,39
BARES E LANCHONETES	0,63	0,59	0,36	0,43	0,18
BEBIDAS ALCOÓLICAS E NÃO ALCOÓLICAS	0,32	0,26	0,50	0,48	0,36

IMPACTO DOS ALIMENTOS NO IPC-S AO LONGO DOS ÚLTIMOS ANOS NA QUADRISSEMANA CORRENTE

	07/02/2015		07/02/2016		07/02/2017		07/02/2018		07/02/2019	
	Var(%)	Impacto	Var(%)	Impacto	Var(%)	Impacto	Var(%)	Impacto	Var(%)	Impacto
<i>IPC - TODOS OS ITENS</i>	1,63		1,80		0,61		0,70		0,53	
ALIMENTAÇÃO	1,44	0,36	2,45	0,63	0,20	0,05	1,15	0,29	0,77	0,19
Frutas	3,83	0,04	8,36	0,10	2,02	0,03	4,60	0,05	6,66	0,08
Laticínios	-0,68	-0,01	0,36	0,01	0,16	0,00	0,36	0,01	1,42	0,03
Arroz e Feijão	5,01	0,03	2,53	0,01	-4,51	-0,03	-1,32	-0,01	4,43	0,02
Alimentos Prontos Congelados	0,59	0,01	3,26	0,03	0,46	0,00	1,09	0,01	2,18	0,02
Bebidas Não Alcoólicas	0,87	0,01	1,24	0,02	0,95	0,01	0,37	0,00	0,66	0,01
Carnes Bovinas	0,40	0,01	1,16	0,02	-0,73	-0,01	0,68	0,01	0,25	0,00
Hortaliças e Legumes	10,36	0,12	18,59	0,28	-0,35	0,00	16,38	0,17	0,41	0,00
Condimentos	0,26	0,00	0,66	0,00	0,32	0,00	0,80	0,00	1,39	0,00
Pescados Frescos	2,36	0,01	1,31	0,00	-0,11	0,00	1,97	0,01	1,17	0,00
Vegetais em Conserva	0,20	0,00	0,89	0,00	-0,32	0,00	1,00	0,00	1,86	0,00
Bebidas Alcoólicas	0,71	0,00	1,03	0,01	-0,28	0,00	-1,36	-0,01	0,25	0,00
Carnes Suínas	0,03	0,00	-1,70	0,00	-0,70	0,00	-1,47	0,00	0,71	0,00
Gêneros Alimentícios Diet / Light	0,98	0,00	1,65	0,00	0,10	0,00	0,89	0,00	0,50	0,00
Doces e Chocolates	0,79	0,00	1,16	0,00	0,03	0,00	-1,02	0,00	0,33	0,00
Outros Gêneros Alimentícios	2,34	0,00	0,24	0,00	-0,63	0,00	2,24	0,00	-0,16	0,00
Carnes de Outros Animais	-2,23	0,00	4,89	0,00	0,64	0,00	3,39	0,00	-3,00	0,00
Massas e Farinhas	0,42	0,00	1,12	0,00	-0,15	0,00	0,11	0,00	-0,13	0,00
Óleos e Gorduras	0,68	0,00	2,89	0,01	3,07	0,01	0,46	0,00	-0,18	0,00
Adoçantes	-0,75	0,00	6,53	0,01	-0,55	0,00	-1,79	0,00	-0,44	0,00
Carnes e Peixes Industrializados	0,83	0,01	1,04	0,01	1,32	0,01	1,10	0,01	-0,27	0,00
Panificados E Biscoitos	0,84	0,01	0,54	0,01	0,39	0,01	0,12	0,00	-0,38	-0,01
Aves e Ovos	0,88	0,01	1,04	0,01	-1,97	-0,02	-2,27	-0,02	-0,94	-0,01

IPC-S

(var.% acumulada nos últimos 30 dias)

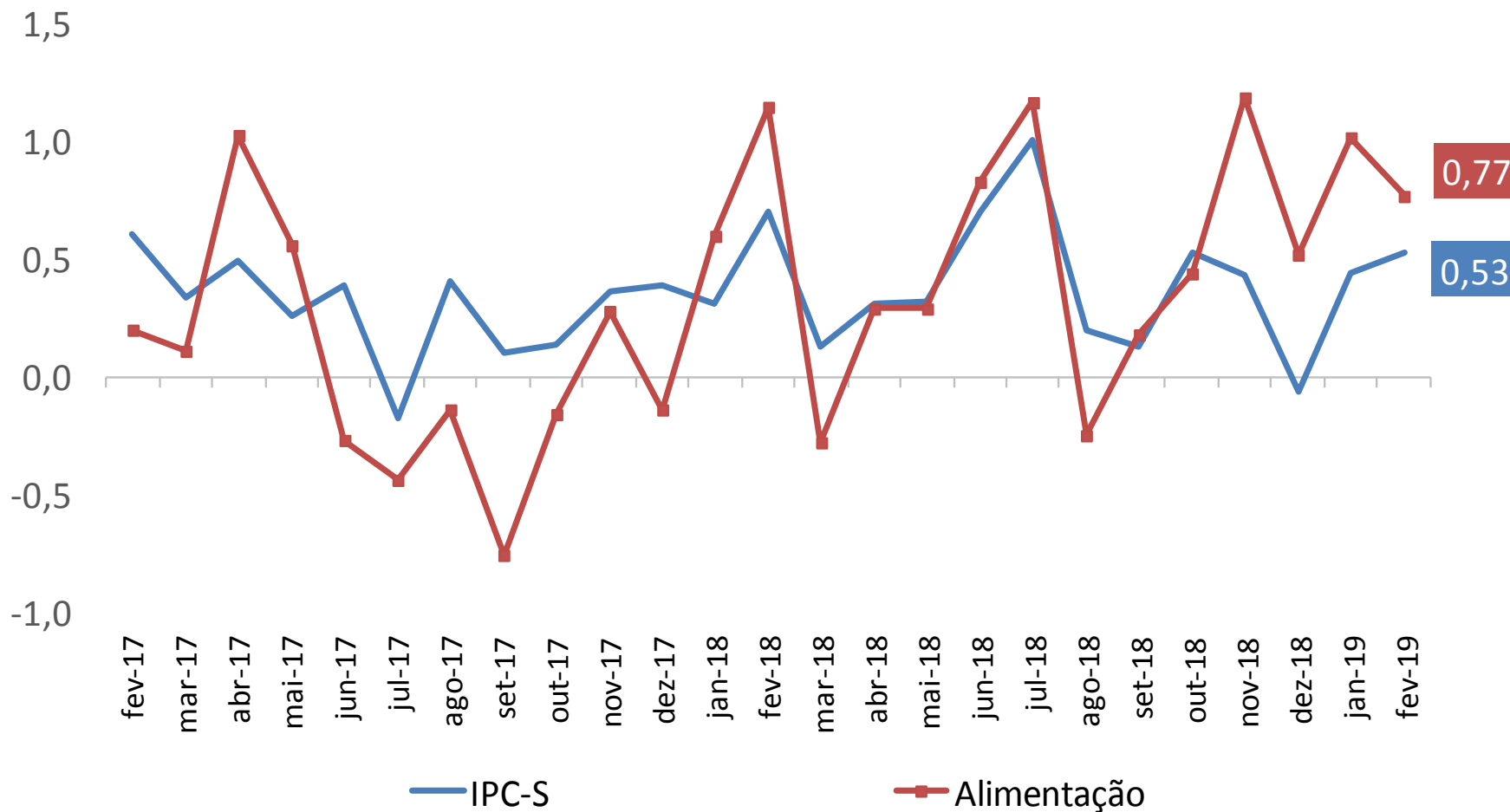

IPC-S

(var.% acumulada nos últimos 30 dias)

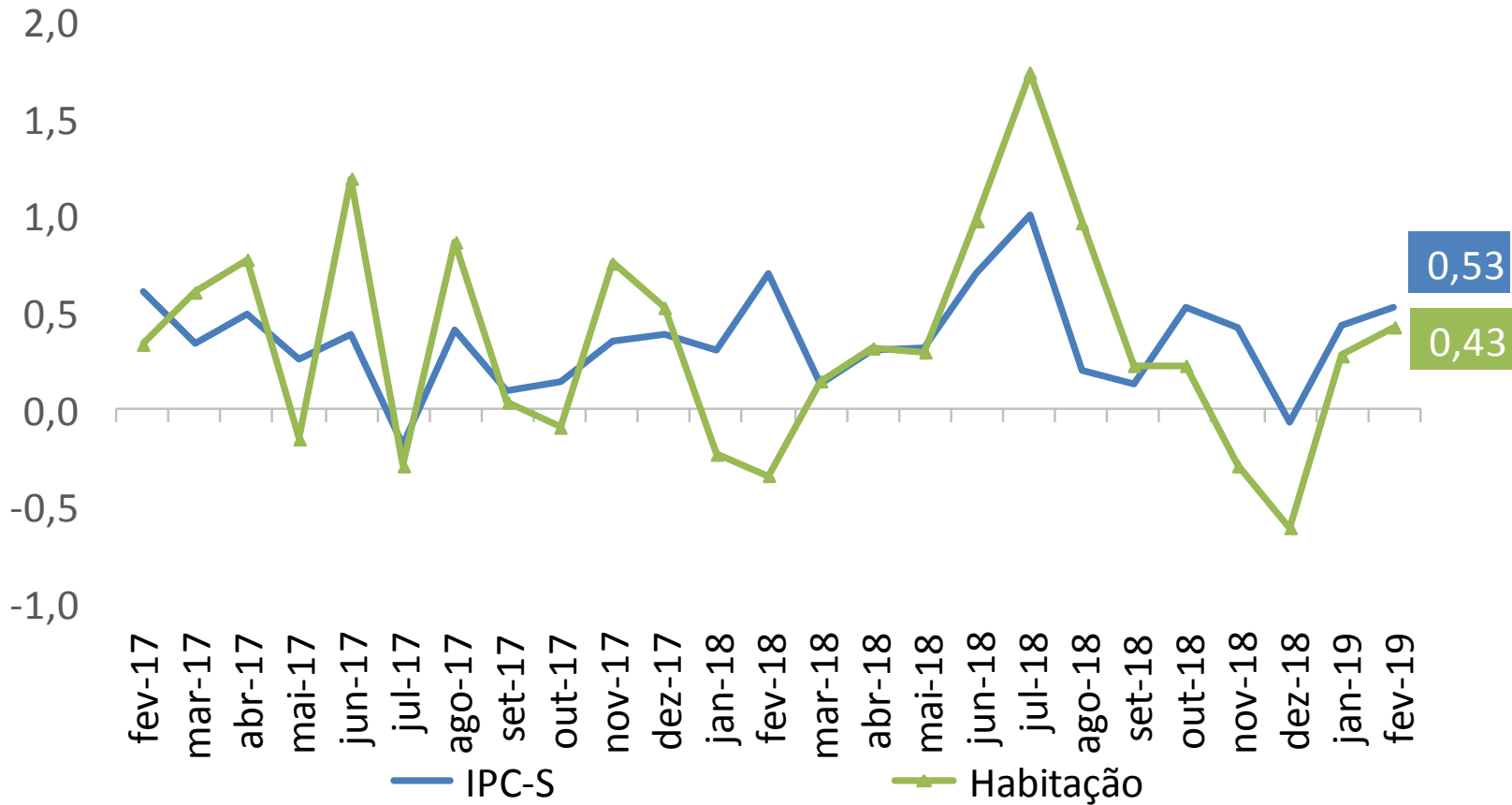

IPC-S (var.% acumulada nos últimos 30 dias)

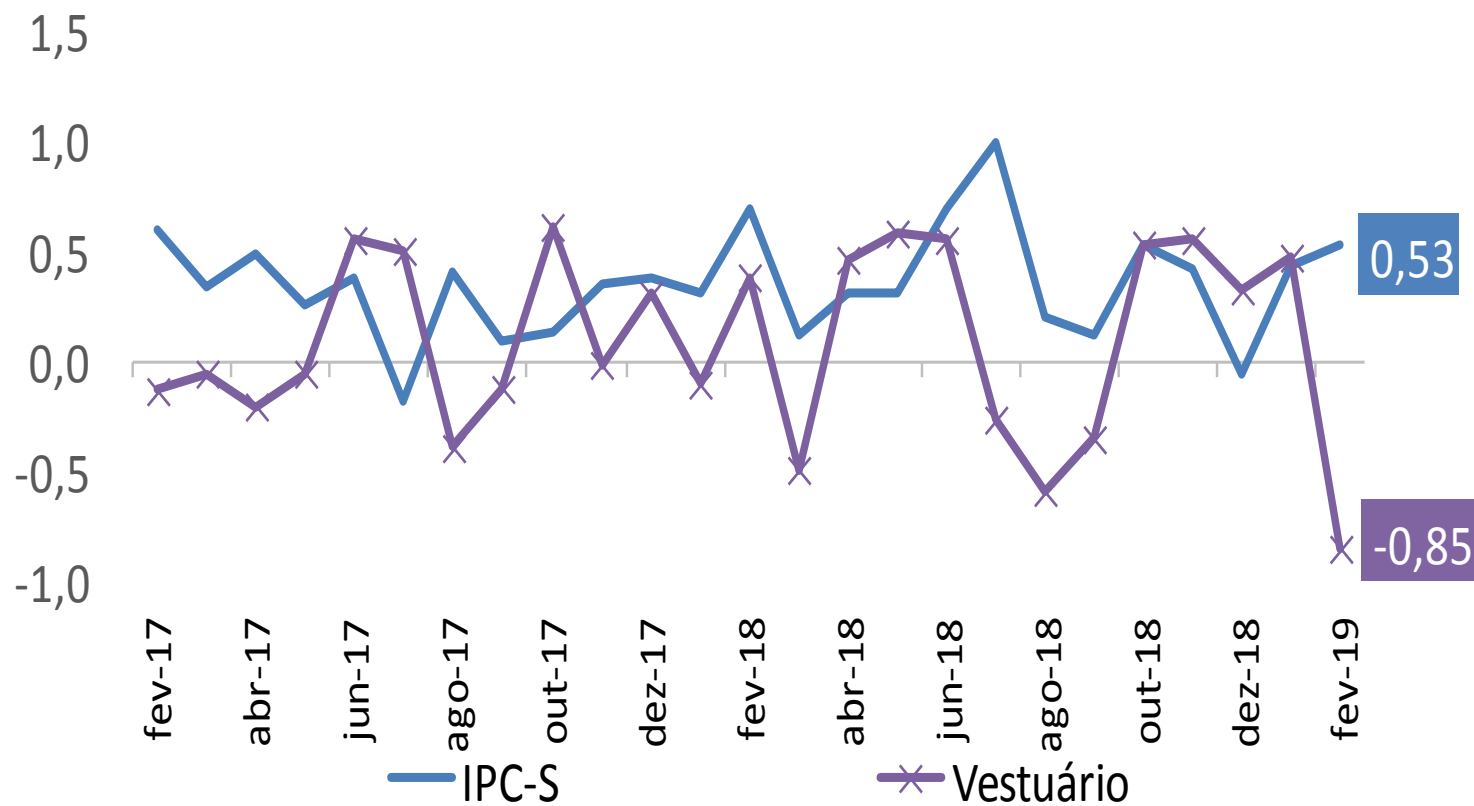

IPC-S

(var.% acumulada nos últimos 30 dias)

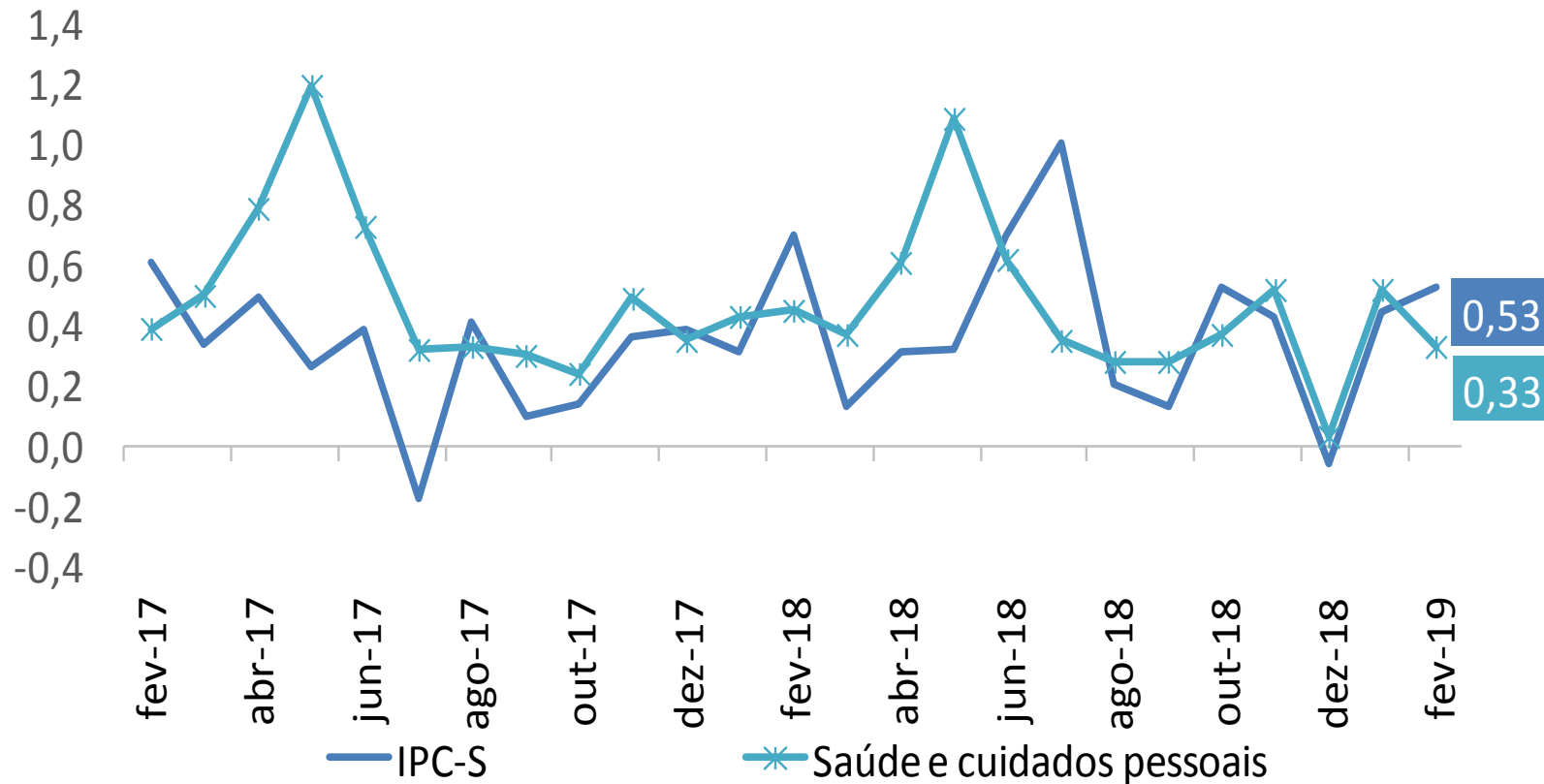

IPC-S

(var.% acumulada nos últimos 30 dias)

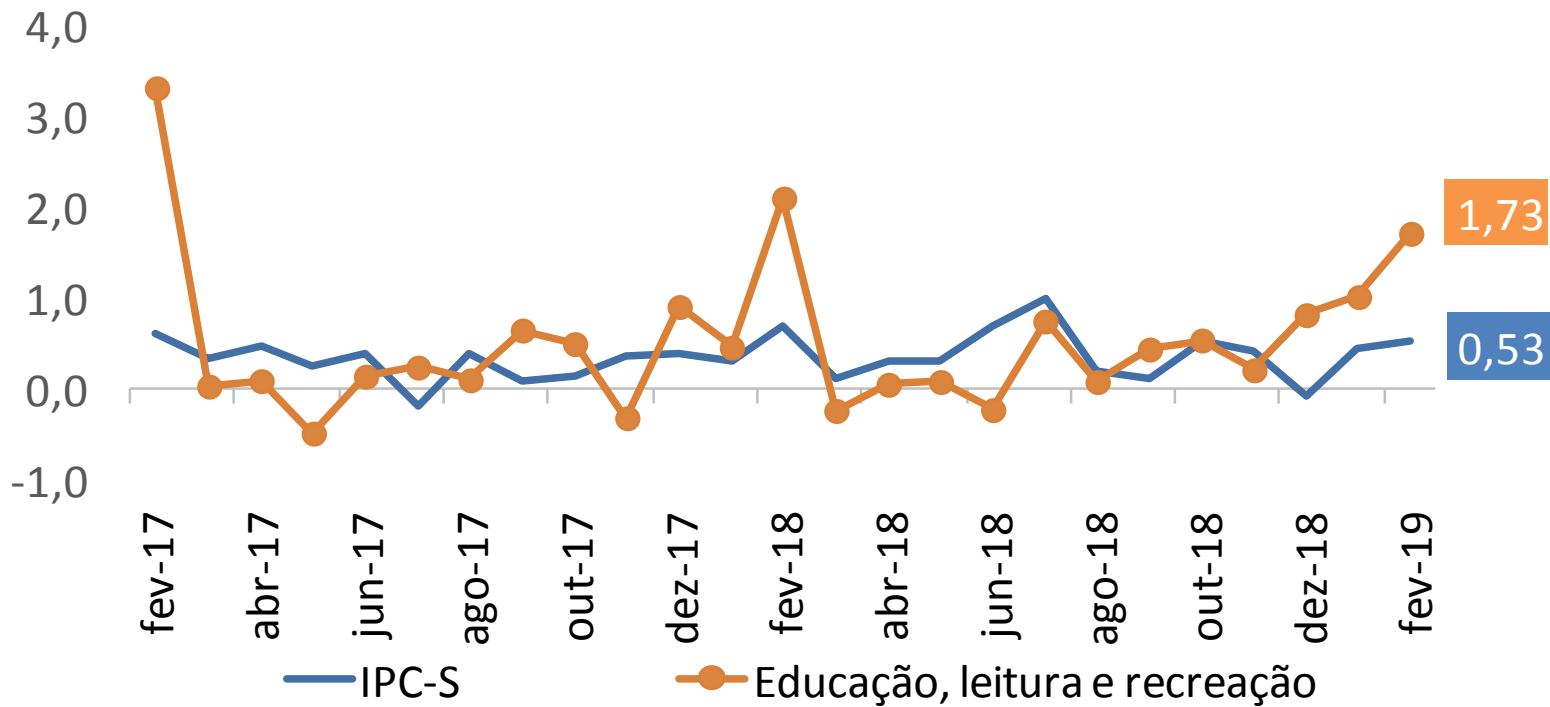

IPC-S

(var.% acumulada nos últimos 30 dias)

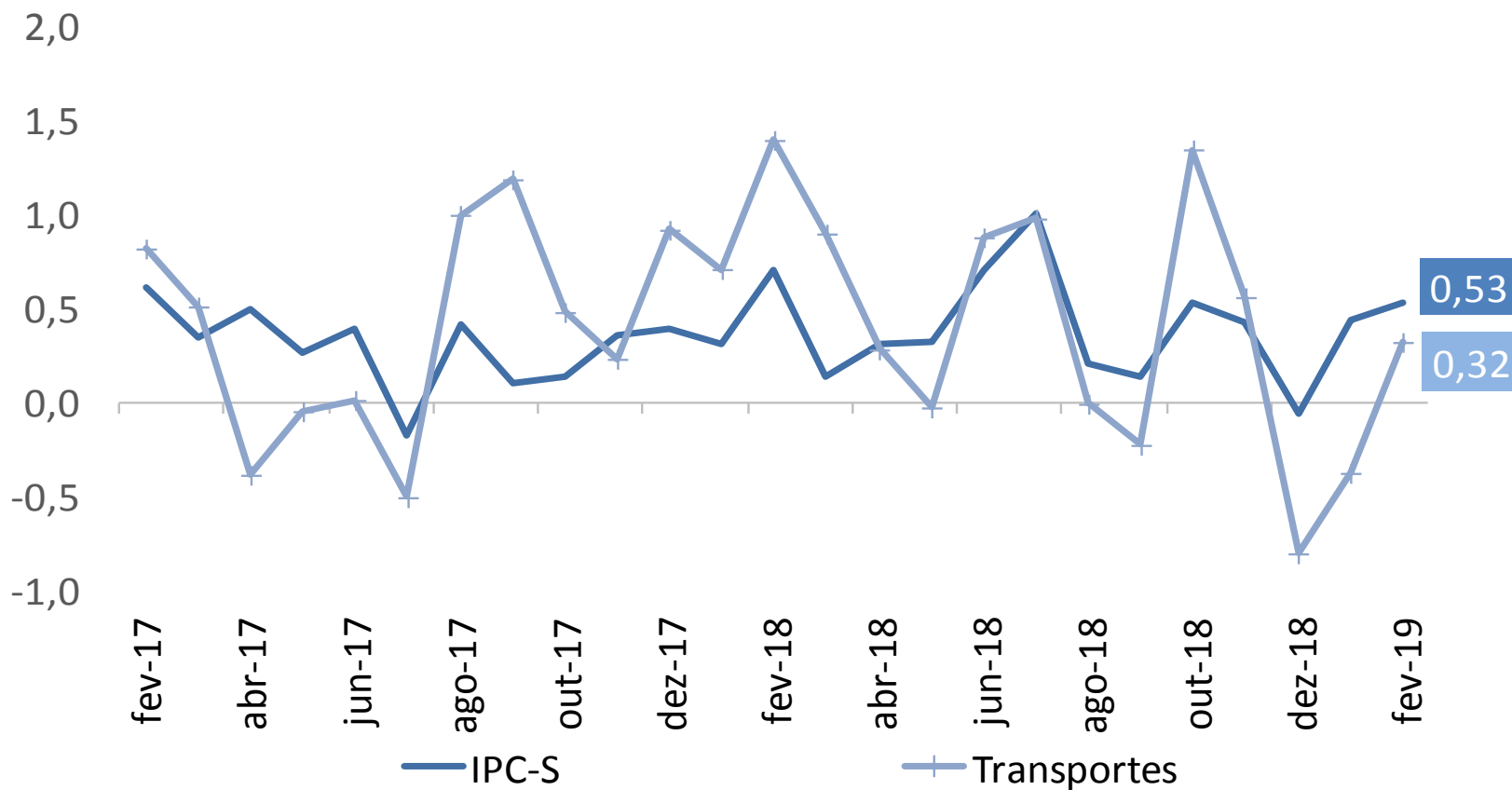

IPC-S (var.% acumulada nos últimos 30 dias)

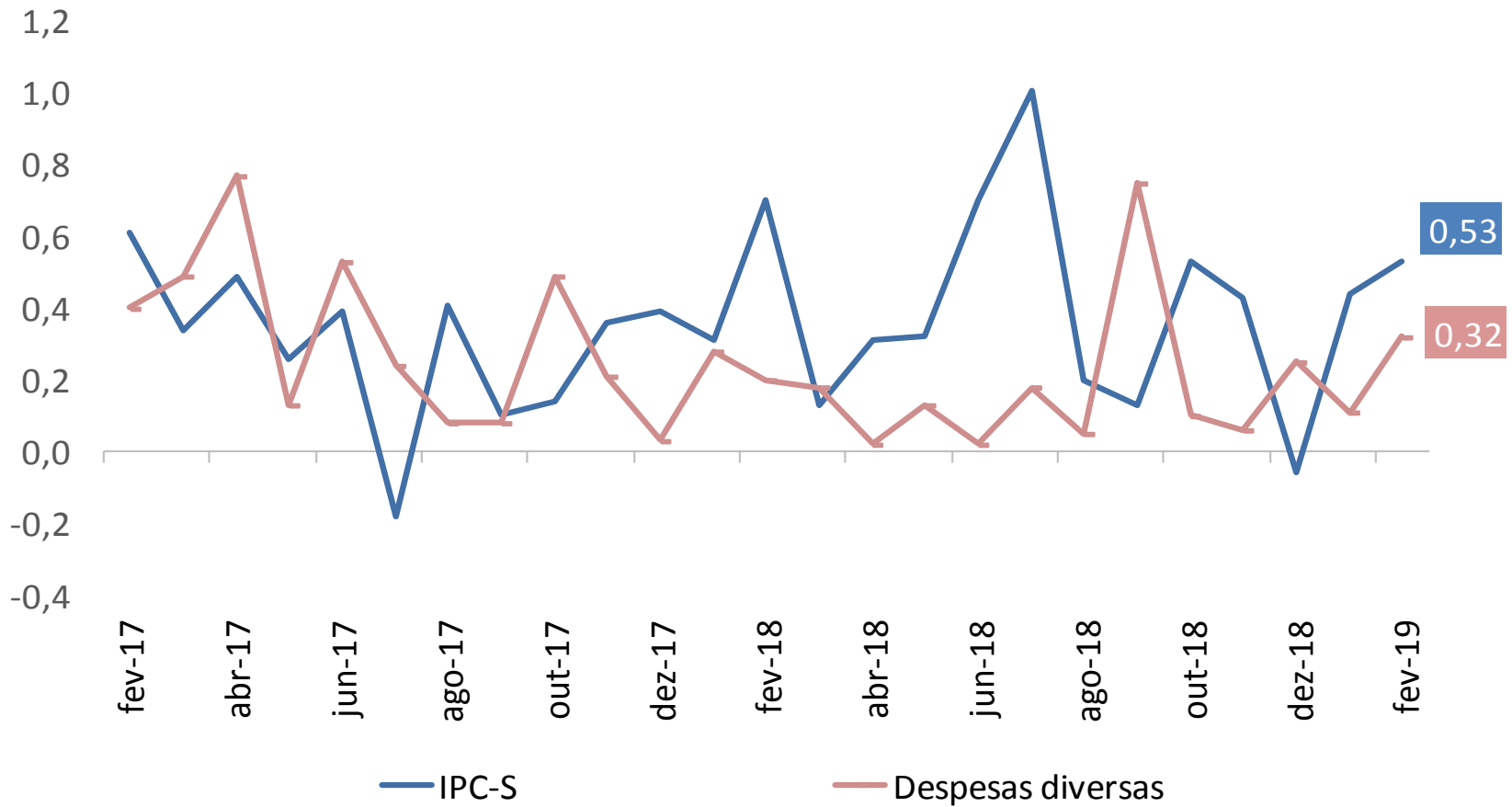

IPC-S

(var.% acumulada nos últimos 30 dias)

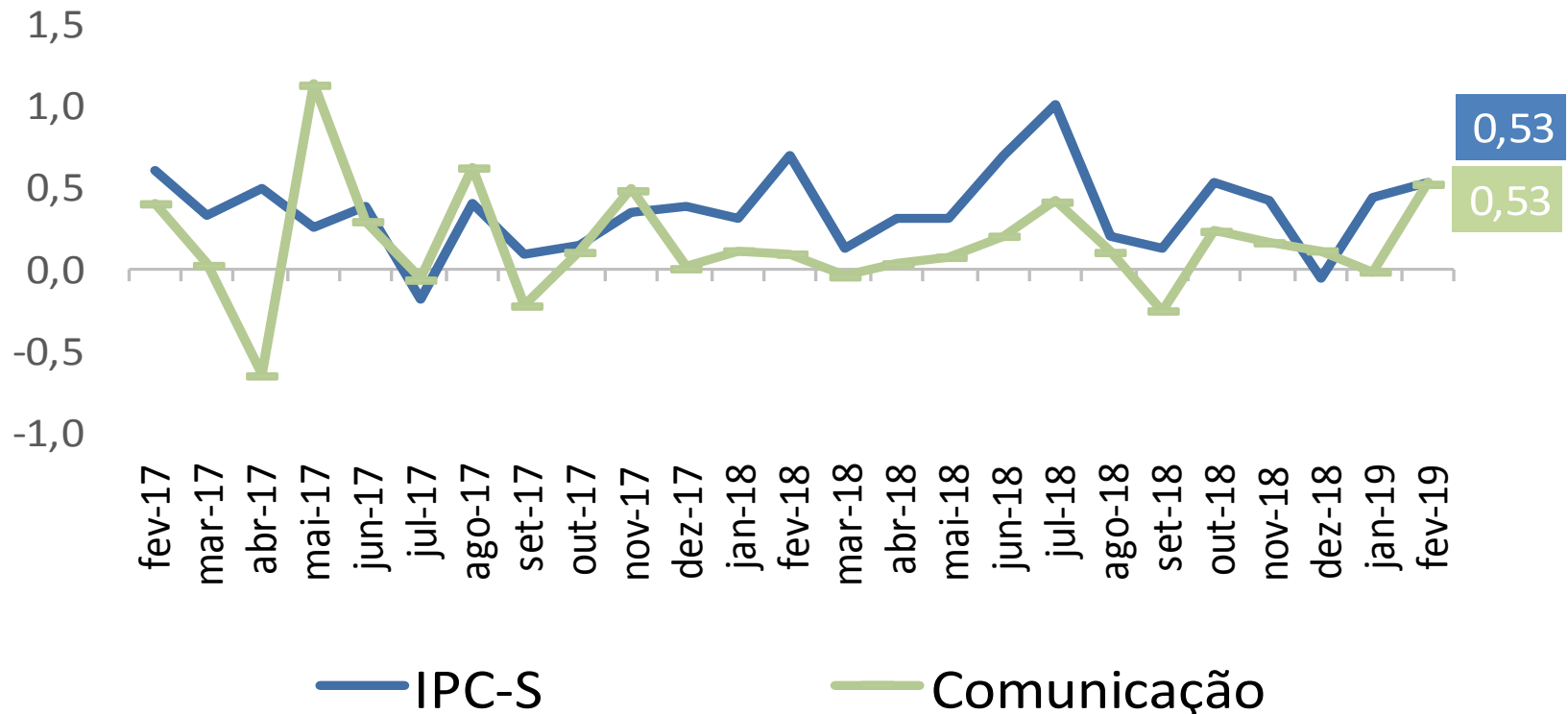

RESUMO

Comparação: 1ª quadrissemana de fevereiro/19 com 4ª quadrissemana de janeiro/2019:

- Segundo a FGV, a inflação da 1ª Q fev/19 medida pelo IPC-S foi de 0,53%, ante 0,57% na semana anterior. A variação apurada na 1ª Q jan/19 foi de 0,44%.
- Houve desaceleração dos grupos: **Educação, leitura e recreação** (de 3,13% para 1,73%), destaque para *cursos formais* (de 5,79% para 4,10%); e **Vestuário** (de -0,64% para -0,85%), destaque para *roupas* (de -0,83% para -1,06%).
- Aceleraram os grupos: **Comunicação** (de 0,20% para 0,53%), destaque para *pacotes de telefonia fixa e internet* (de 0,91% para 2,32%); **Transportes** (de 0,02% para 0,32%), destaque para *tarifa de ônibus urbano* (de 2,86% para 3,32%); **Saúde e cuidados pessoais** (de 0,27% para 0,33%), destaque para *serviços de cuidados pessoais* (de 0,17% para 0,28%); **Alimentação** (de 0,73% para 0,77%), destaque para *feijão carioca* (de 16,12% para 21,88%); e **Despesas diversas** (de 0,30% para 0,32%), destaque para *serviço religioso e funerário* (de 0,39% para 0,61%).
- A variação permaneceu inalterada para **Habitação** (0,43%).



Ministério da Economia

Secretaria Especial de Fazenda