



Ministério da Fazenda

IPC-S

3ª Quadrissemana de agosto/18

23 de agosto de 2018

Os INFORMATIVOS ECONÔMICOS da Secretaria de Política Econômica (SPE) são elaborados a partir de dados de conhecimento público, cujas fontes primárias são instituições autônomas, públicas ou privadas. O objetivo é organizar informações de conhecimento público para ampliar o entendimento sobre a economia brasileira. O conteúdo deste material é meramente informativo, não possuindo caráter prospectivo, nem delimitando as ações de política econômica adotadas pelo Ministério da Fazenda.

VARIAÇÃO SEMANAL DO IPC-S NAS ÚLTIMAS 4 SEMANAS

	22/07/2018	31/07/2018	07/08/2018	15/08/2018	22/08/2018
Índice Geral	0,38	0,17	0,20	0,19	0,10
Alimentação	-0,21	-0,61	-0,25	-0,07	-0,09
Habitação	1,34	1,08	0,97	0,71	0,49
Vestuário	-0,91	-0,64	-0,59	-0,50	-0,49
Saúde e cuidados pessoais	0,31	0,27	0,28	0,31	0,29
Educação, leitura e recreação	0,78	0,42	0,09	-0,23	-0,17
Transportes	0,13	0,00	-0,01	0,05	-0,15
Despesas diversas	0,06	0,05	0,05	0,25	0,44
Comunicação	0,32	0,24	0,11	0,34	0,17

IPC-S (var.% mensal)

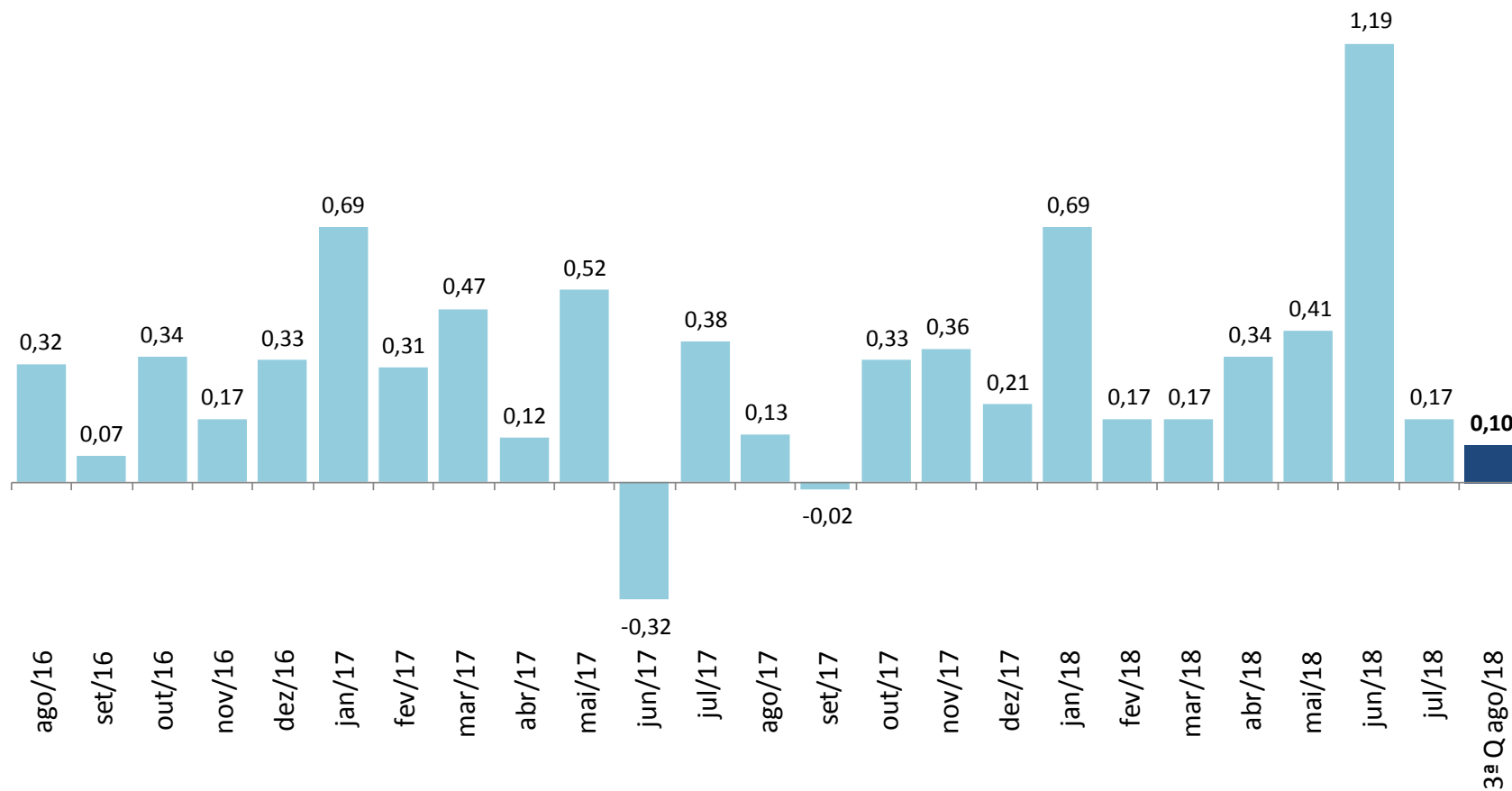

IPC-S

(var.% na mesma quadrissemana de anos anteriores)

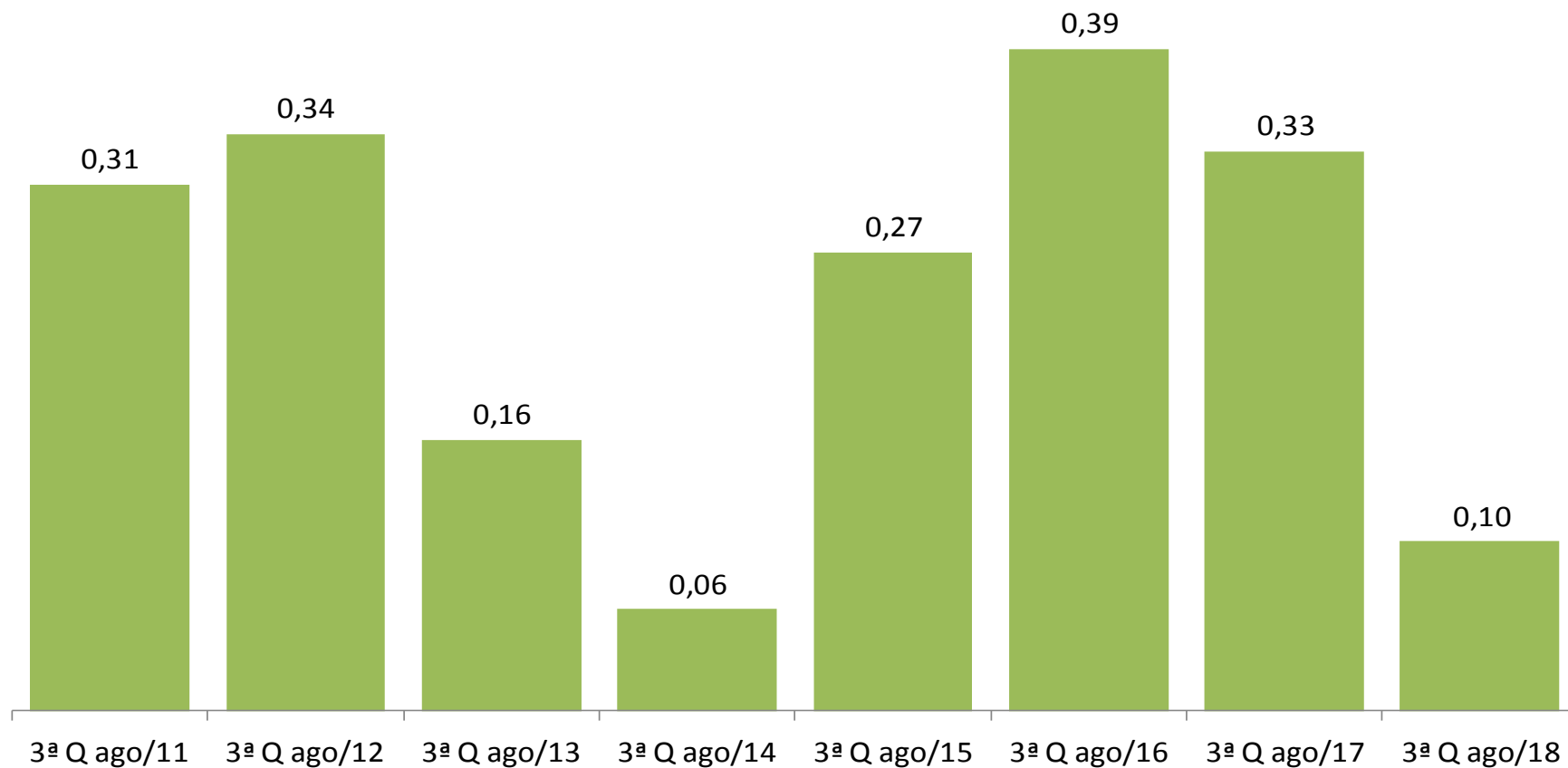

IPC-S

(var.% em 12 meses)

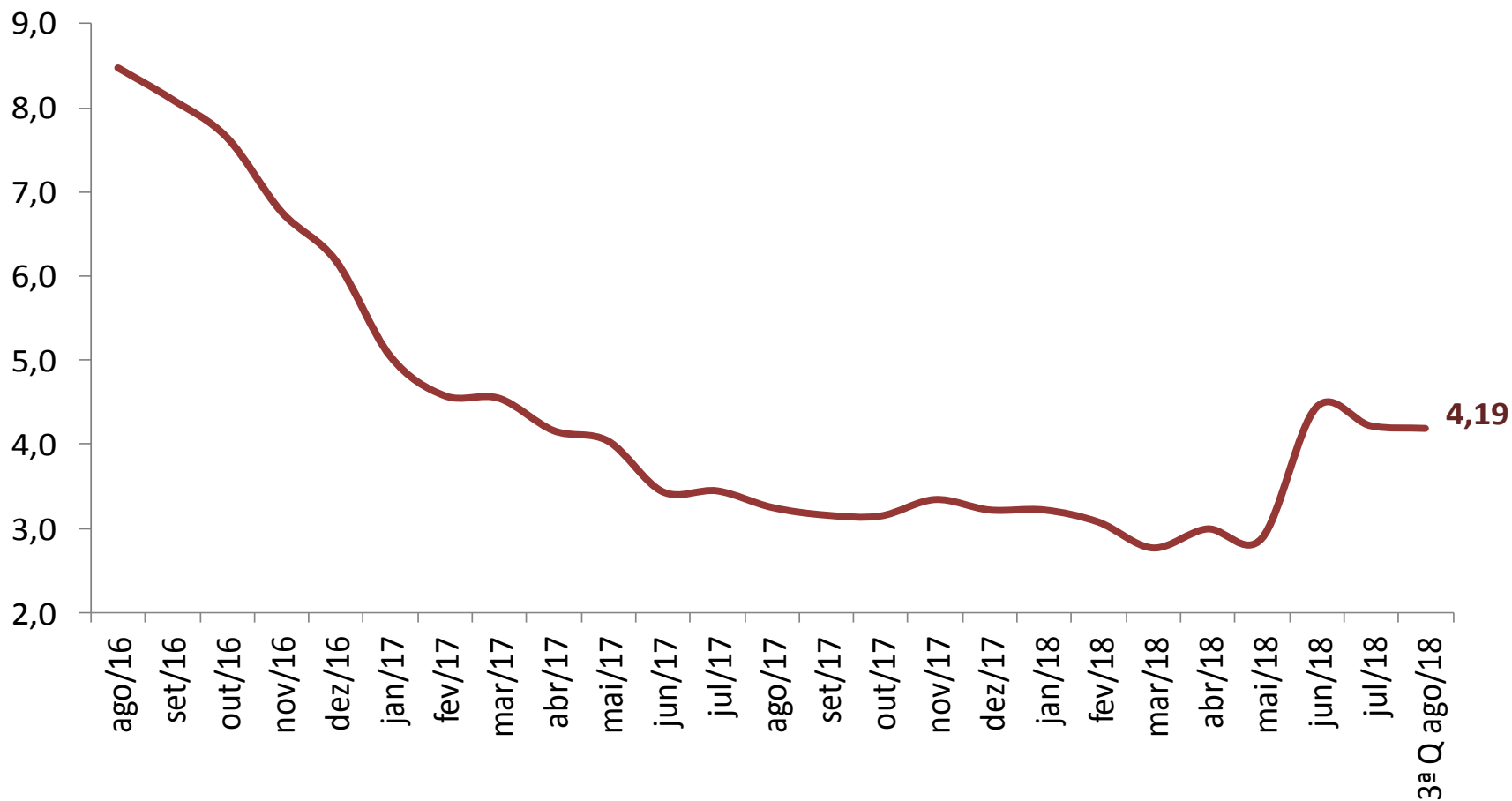

VARIAÇÃO SEMANAL DO IPC-S NAS ÚLTIMAS 4 SEMANAS

	22/07/2018	31/07/2018	07/08/2018	15/08/2018	22/08/2018
IPC - TODOS OS ITENS	0,38	0,17	0,20	0,19	0,10
ALIMENTAÇÃO	-0,21	-0,61	-0,25	-0,07	-0,09
ARROZ E FEIJÃO	2,13	0,71	0,22	0,12	0,04
HORTALIÇAS E LEGUMES	-21,92	-20,54	-14,44	-10,29	-8,89
FRUTAS	-9,10	-8,72	-6,01	-3,60	-1,37
MASSAS E FARINHAS	1,40	1,04	1,26	1,33	1,08
PANIFICADOS E BISCOITOS	1,32	1,12	1,12	1,47	1,45
ADOÇANTES	2,23	2,02	1,90	0,84	0,39
DOCES E CHOCOLATES	0,64	0,81	0,63	1,40	1,24
LATICÍNIOS	6,93	4,84	2,90	1,20	-0,07
AVES E OVOS	4,27	0,77	-0,84	-1,64	-2,09
CARNES BOVINAS	-0,02	-1,02	-0,79	-0,44	-0,79
CARNES SUÍNAS	0,77	0,11	-0,36	-0,44	-0,70
CARNES DE OUTROS ANIMAIS	4,52	1,36	-0,27	-0,88	1,00
PESCADOS FRESCOS	-0,07	-0,04	-0,45	-1,22	-1,90
CARNES E PEIXES INDUSTRIALIZADOS	2,65	1,67	1,14	0,34	0,16
ÓLEOS E GORDURAS	1,76	1,01	0,96	0,90	0,72
CONDIMENTOS	0,13	-0,01	0,32	1,40	1,56
VEGETAIS EM CONSERVA	-0,25	0,35	0,05	0,63	1,46
BEBIDAS NÃO ALCOÓLICAS	-0,27	-0,08	-0,06	0,41	0,13
BEBIDAS ALCOÓLICAS	-0,41	0,13	0,64	0,73	0,85
OUTROS GÊNEROS ALIMENTÍCIOS	-0,30	0,22	0,54	0,93	0,00
ALIMENTOS PRONTOS CONGELADOS	3,47	2,76	3,09	3,02	3,16
GÊNEROS ALIMENTÍCIOS DIET / LIGHT	0,65	0,60	0,75	0,90	0,65
RESTAURANTES	0,25	0,14	0,06	0,19	0,26
BARES E LANCHONETES	0,05	0,09	0,16	0,32	0,51
BEBIDAS ALCOÓLICAS E NÃO ALCOÓLICAS	0,25	0,36	0,37	0,42	0,37

IMPACTO DOS ALIMENTOS NO IPC-S AO LONGO DOS ÚLTIMOS ANOS NA QUADRISSEMANA CORRENTE

	22/08/2014		22/08/2015		22/08/2016		22/08/2017		22/08/2018	
	Var(%)	Impacto	Var(%)	Impacto	Var(%)	Impacto	Var(%)	Impacto	Var(%)	Impacto
<i>IPC - TODOS OS ITENS</i>	0,06		0,27		0,39		0,33		0,10	
ALIMENTAÇÃO	-0,01	0,00	0,06	0,02	0,70	0,18	-0,54	-0,14	-0,09	-0,02
Alimentos Prontos Congelados	-0,89	-0,01	-0,51	0,00	1,85	0,02	-0,14	0,00	3,16	0,03
Panificados E Biscoitos	0,42	0,01	0,54	0,01	0,39	0,01	-0,02	0,00	1,45	0,03
Condimentos	1,42	0,00	0,10	0,00	0,67	0,00	0,18	0,00	1,56	0,00
Massas e Farinhas	0,17	0,00	0,34	0,00	1,31	0,01	-0,70	0,00	1,08	0,00
Bebidas Alcoólicas	0,50	0,00	0,49	0,00	-0,38	0,00	0,33	0,00	0,85	0,00
Doces e Chocolates	1,55	0,00	0,25	0,00	2,76	0,01	-0,94	0,00	1,24	0,00
Óleos e Gorduras	-1,40	0,00	0,12	0,00	0,35	0,00	-0,51	0,00	0,72	0,00
Bebidas Não Alcoólicas	0,01	0,00	0,83	0,01	1,04	0,01	0,32	0,00	0,13	0,00
Gêneros Alimentícios Diet / Light	1,21	0,00	-0,64	0,00	-0,04	0,00	-0,10	0,00	0,65	0,00
Carnes e Peixes Industrializados	0,82	0,01	0,93	0,01	1,12	0,01	-0,19	0,00	0,16	0,00
Vegetais em Conserva	1,61	0,00	-0,18	0,00	0,59	0,00	0,78	0,00	1,46	0,00
Adoçantes	-1,42	0,00	1,68	0,00	2,08	0,01	-2,80	-0,01	0,39	0,00
Arroz e Feijão	-2,08	-0,01	-1,21	-0,01	4,48	0,03	-6,11	-0,03	0,04	0,00
Carnes de Outros Animais	-0,06	0,00	-0,36	0,00	-3,91	0,00	-2,45	0,00	1,00	0,00
Outros Gêneros Alimentícios	0,47	0,00	0,93	0,00	0,38	0,00	0,09	0,00	0,00	0,00
Carnes Suínas	1,14	0,00	-0,30	0,00	-0,14	0,00	0,66	0,00	-0,70	0,00
Laticínios	1,25	0,03	0,73	0,01	6,17	0,14	-1,42	-0,03	-0,07	0,00
Pescados Frescos	1,53	0,00	0,72	0,00	-1,14	0,00	-0,41	0,00	-1,90	-0,01
Frutas	0,02	0,00	-1,44	-0,02	2,43	0,03	-2,57	-0,03	-1,37	-0,01
Carnes Bovinas	-0,54	-0,01	1,14	0,02	-1,82	-0,04	-1,36	-0,03	-0,79	-0,01
Aves e Ovos	-1,19	-0,01	0,40	0,00	0,21	0,00	0,24	0,00	-2,09	-0,02
Hortalças e Legumes	-6,71	-0,07	-7,29	-0,10	-11,22	-0,14	-3,72	-0,04	-8,89	-0,08

IPC-S

(var.% acumulada nos últimos 30 dias)

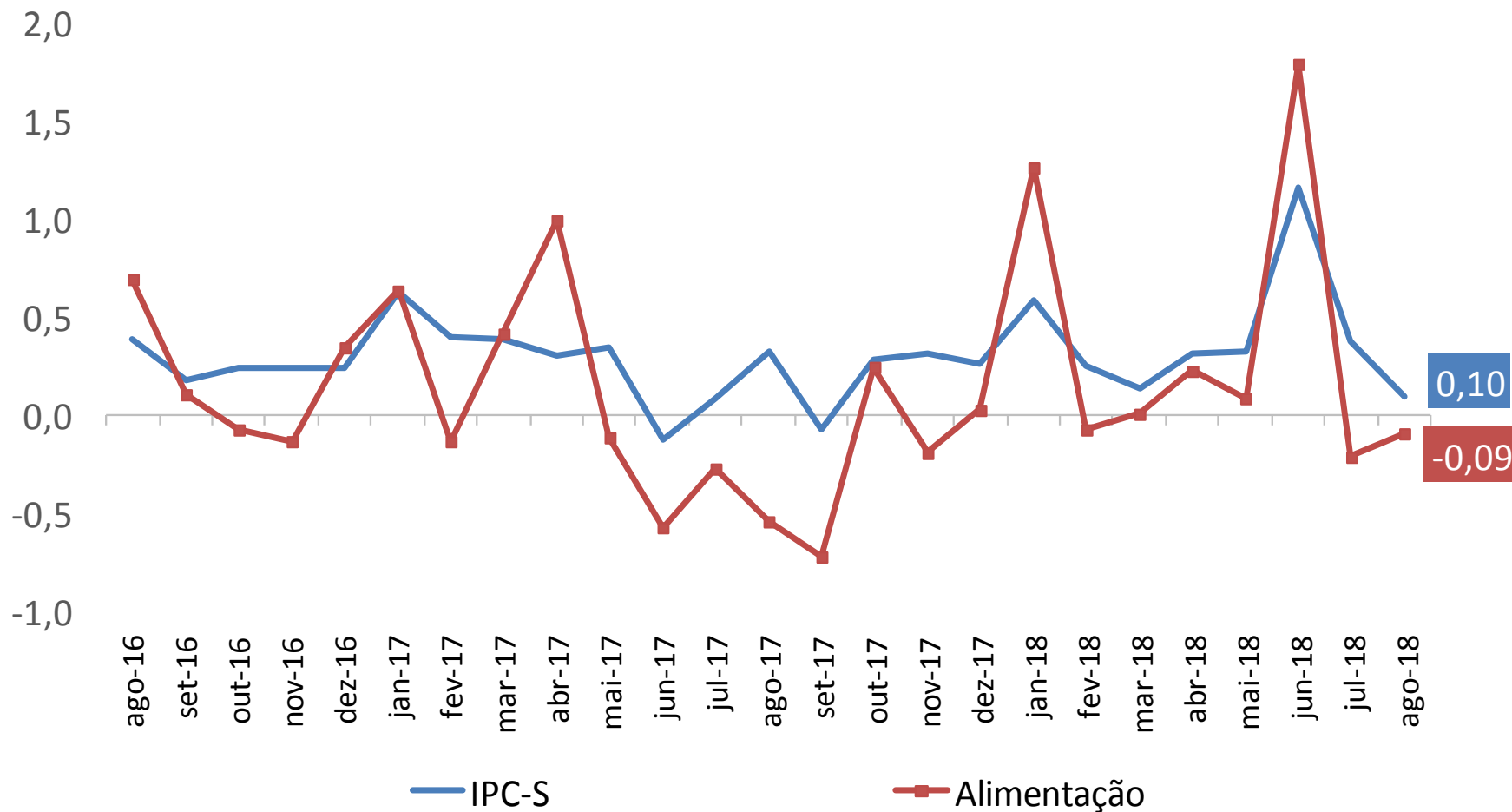

IPC-S

(var.% acumulada nos últimos 30 dias)

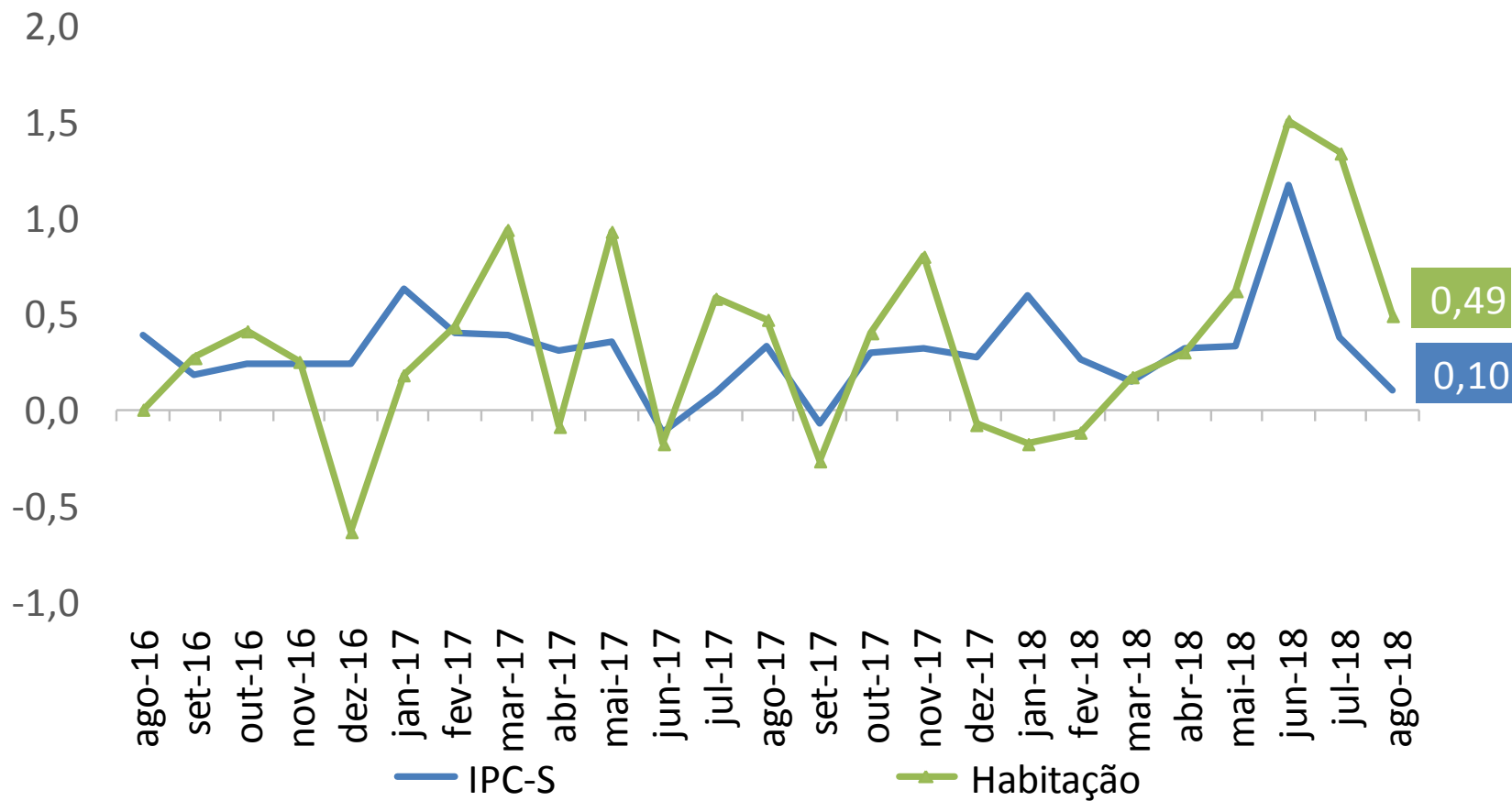

IPC-S

(var.% acumulada nos últimos 30 dias)

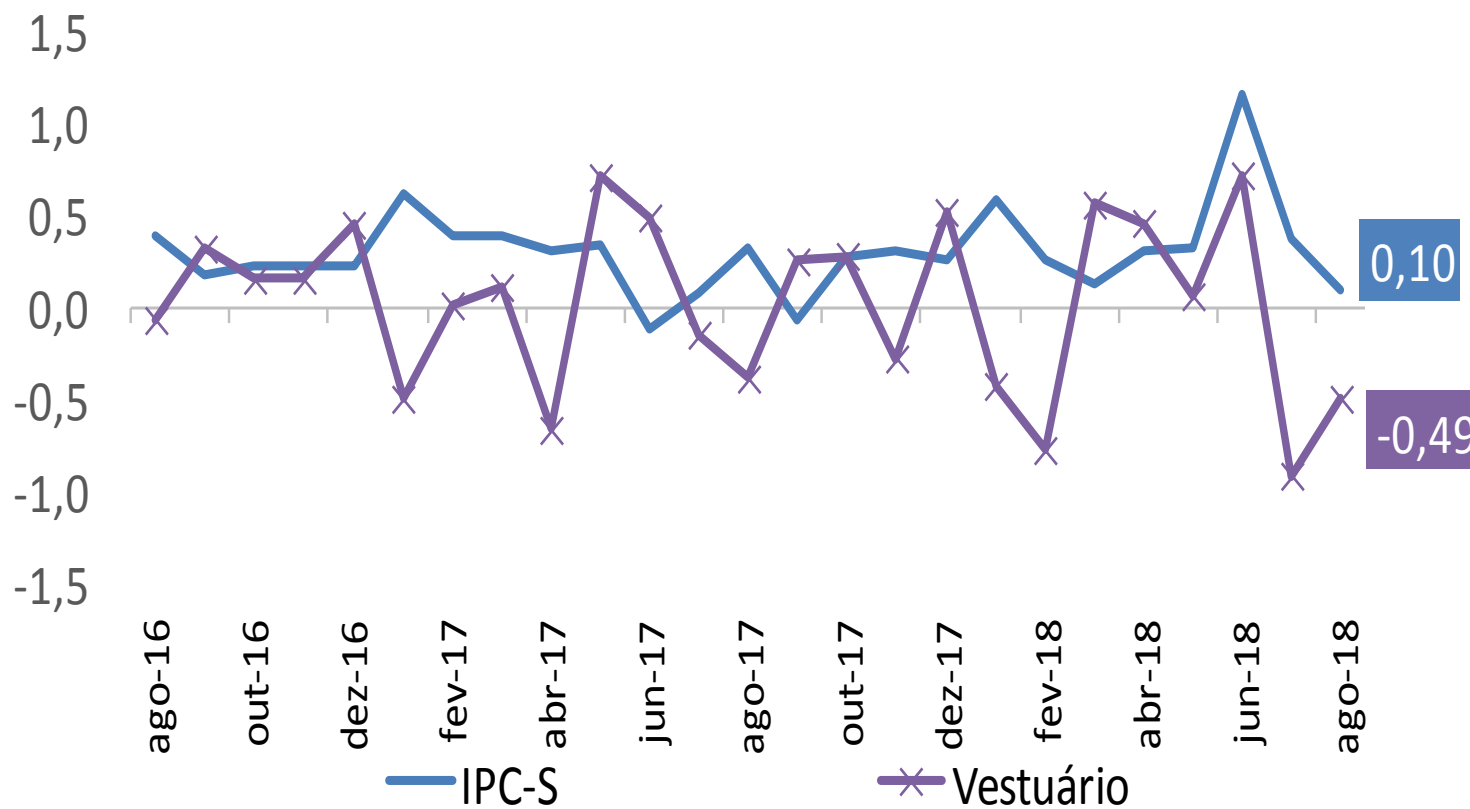

IPC-S (var.% acumulada nos últimos 30 dias)

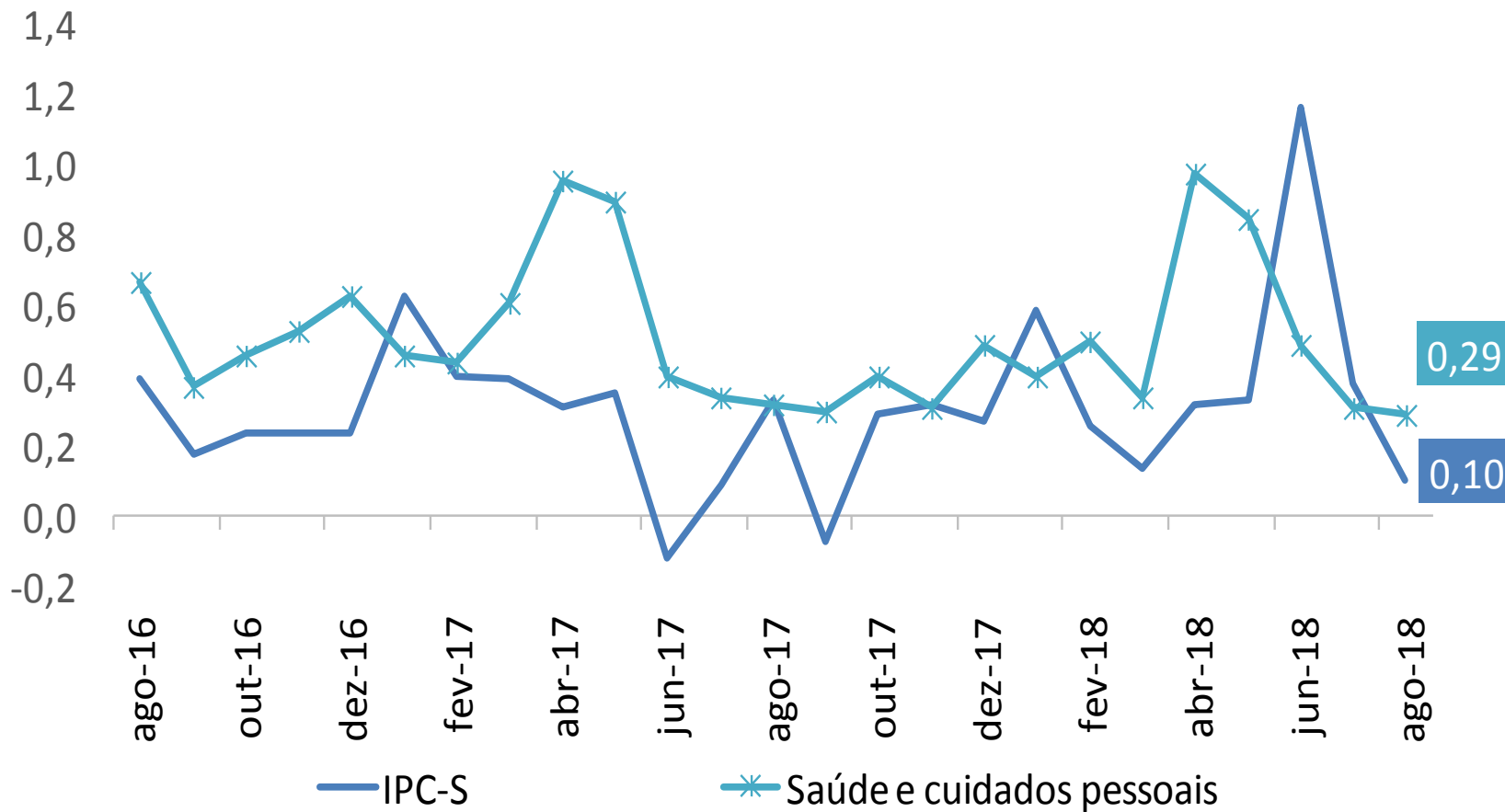

IPC-S

(var.% acumulada nos últimos 30 dias)

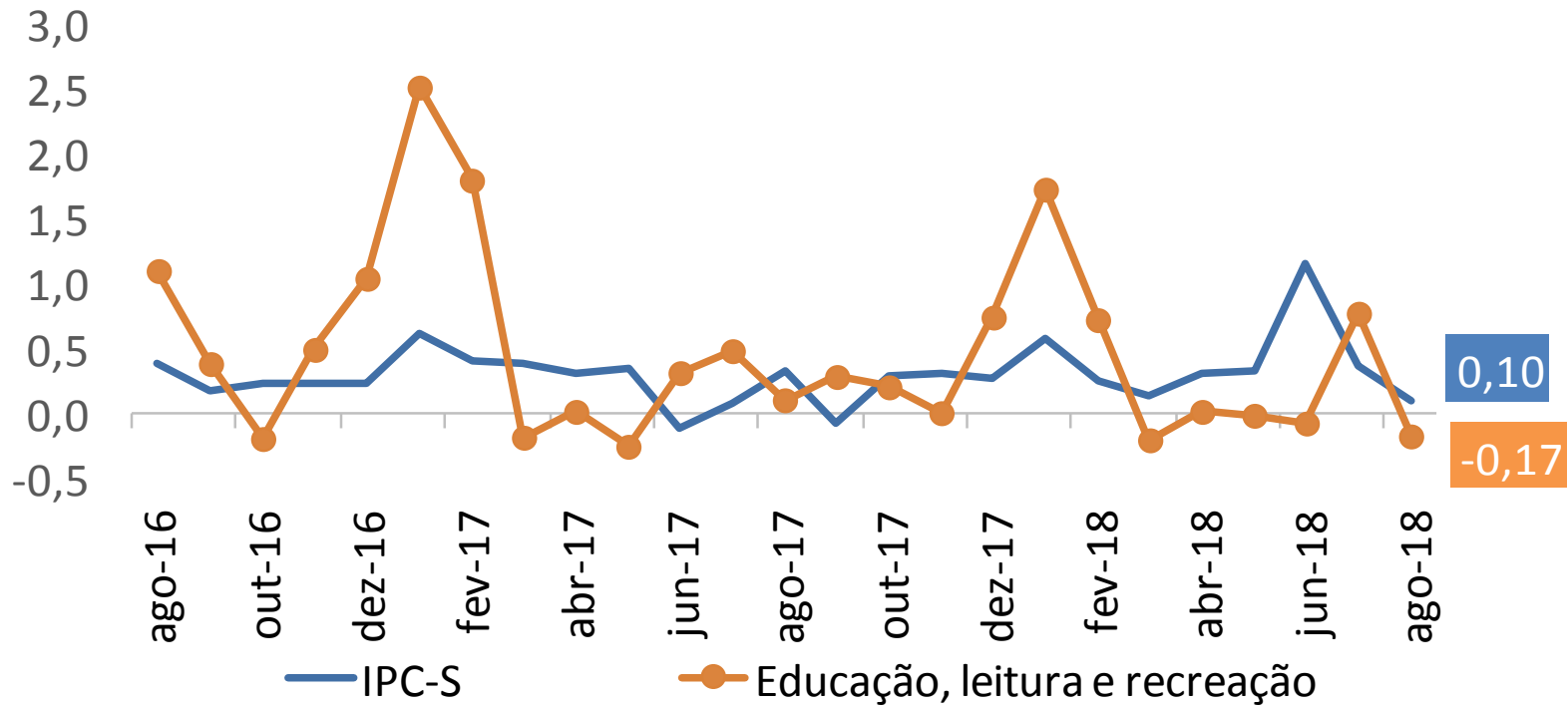

IPC-S

(var.% acumulada nos últimos 30 dias)

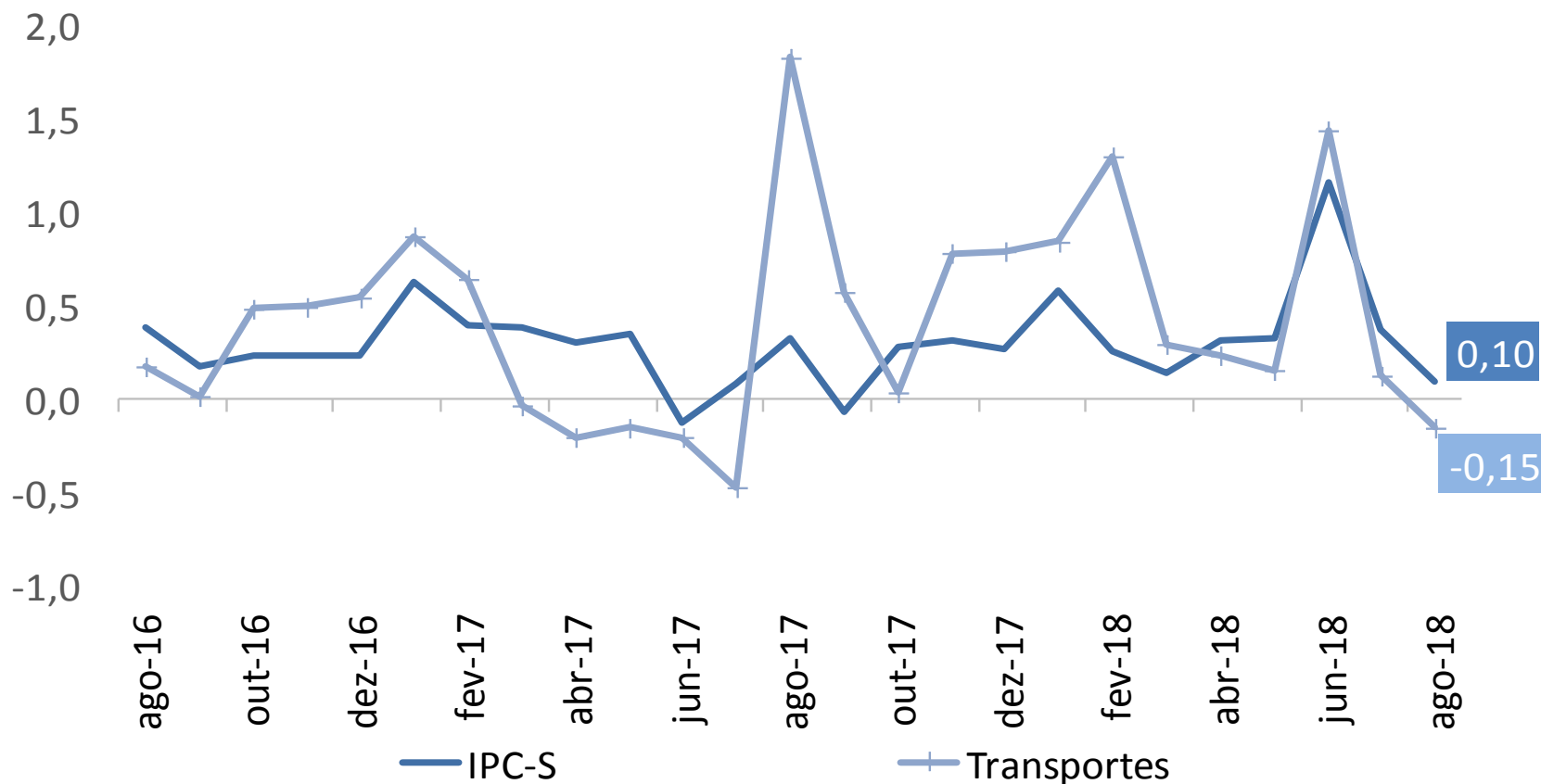

IPC-S (var.% acumulada nos últimos 30 dias)

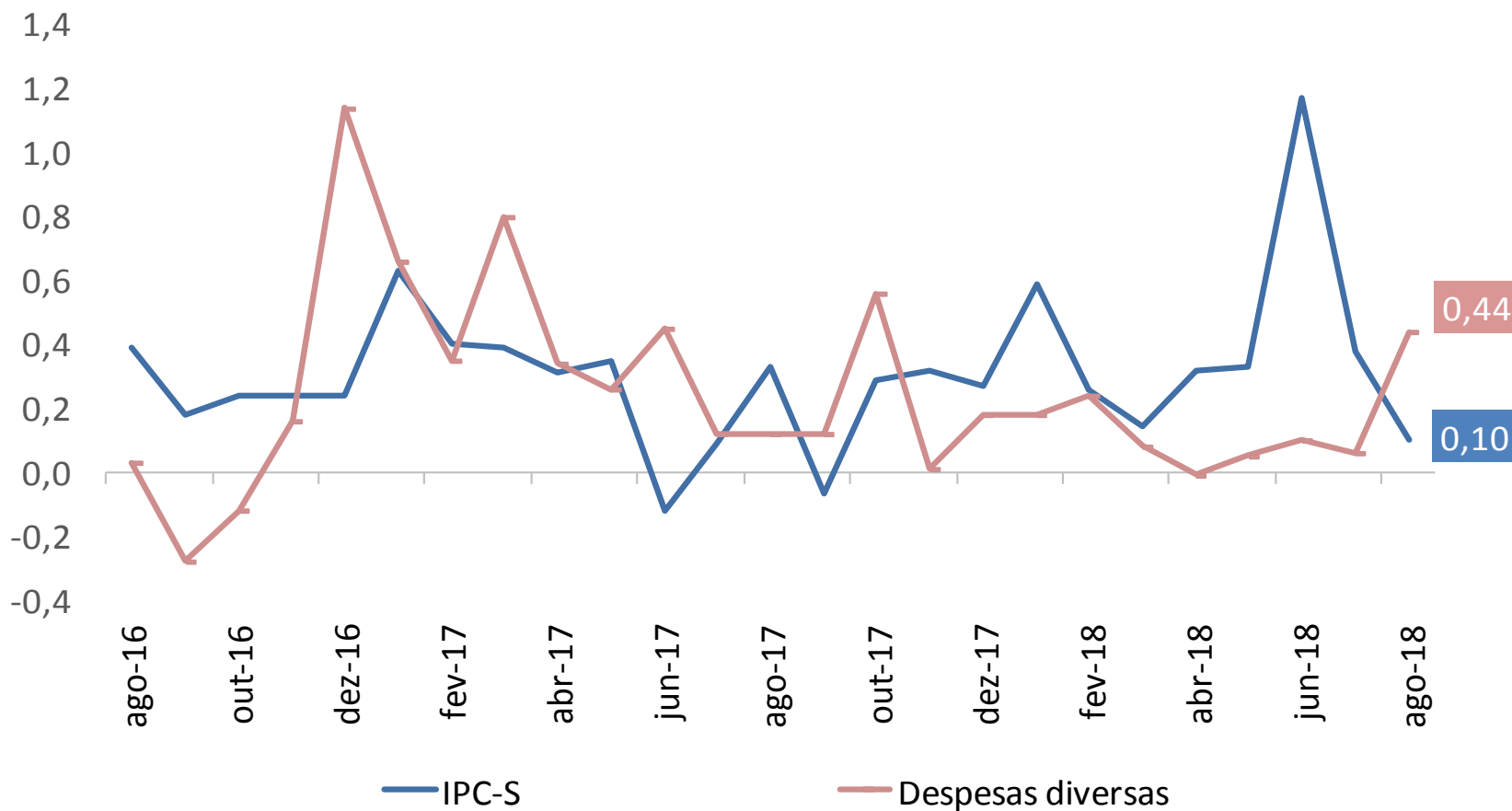

IPC-S

(var.% acumulada nos últimos 30 dias)

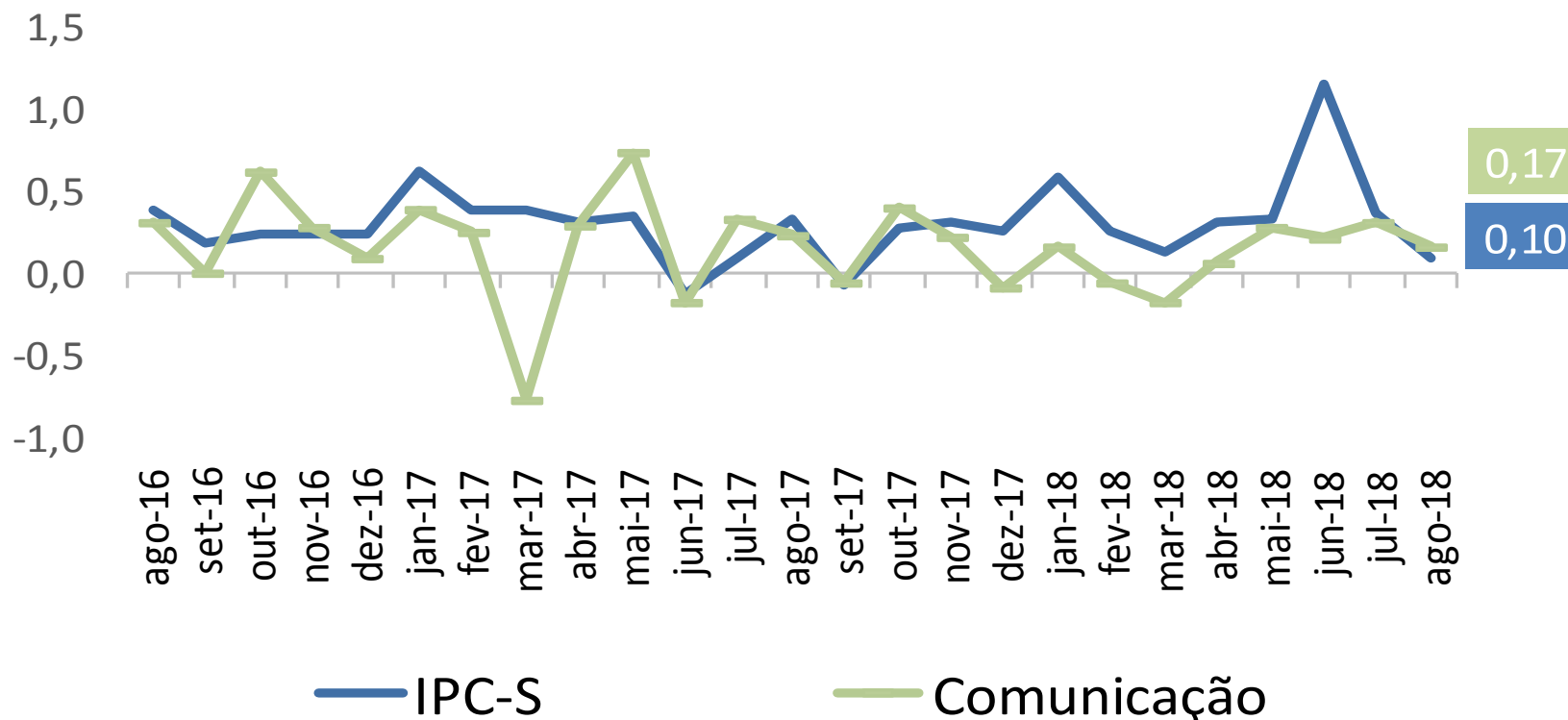

RESUMO

Comparação: 3ª quadrimestre de agosto com 2ª quadrimestre de agosto/2018:

- Segundo a FGV, a inflação da 3ª Q ago/18 medida pelo IPC-S foi de 0,10%, ante 0,19% na semana anterior. A variação apurada na 3ª Q jul/18 foi de 0,38%.
- Houve desaceleração dos grupos: **Habituação** (de 0,71% para 0,49%), destaque para *tarifa de eletricidade residencial* (de 2,55% para 0,94%); **Transportes** (de 0,05% para -0,15%), destaque para *gasolina* (de -0,02% para -0,53%); **Comunicação** (de 0,34% para 0,17%), destaque para *mensalidade para TV por assinatura* (de 3,05% para 2,55%); **Alimentação** (de -0,07% para -0,09%), destaque para *laticínios* (de 1,20% para -0,07%); e **Saúde e cuidados pessoais** (de 0,31% para 0,29%), destaque para *artigos de higiene e cuidado pessoal* (de 0,11% para -0,04%).
- Aceleraram os grupos: **Educação, leitura e recreação** (de -0,23% para -0,17%), destaque para *passagem aérea* (de -18,41% para -13,53%); **Despesas diversas** (de 0,25% para 0,44%), destaque para *cigarros* (de 0,96% para 1,44%); e **Vestuário** (de -0,50% para -0,49%), destaque para *roupas femininas* (de -1,51% para -0,92%).



Ministério da Fazenda