



Ministério da Fazenda

IPC-S

1ª Quadrisessemana de agosto/18

8 de agosto de 2018

Os INFORMATIVOS ECONÔMICOS da Secretaria de Política Econômica (SPE) são elaborados a partir de dados de conhecimento público, cujas fontes primárias são instituições autônomas, públicas ou privadas. O objetivo é organizar informações de conhecimento público para ampliar o entendimento sobre a economia brasileira. O conteúdo deste material é meramente informativo, não possuindo caráter prospectivo, nem delimitando as ações de política econômica adotadas pelo Ministério da Fazenda.

VARIAÇÃO SEMANAL DO IPC-S NAS ÚLTIMAS 4 SEMANAS

	07/07/2018	15/07/2018	22/07/2018	31/07/2018	07/08/2018
Índice Geral	1,01	0,67	0,38	0,17	0,20
Alimentação	1,17	0,36	-0,21	-0,61	-0,25
Habitação	1,75	1,59	1,34	1,08	0,97
Vestuário	-0,26	-0,54	-0,91	-0,64	-0,59
Saúde e cuidados pessoais	0,35	0,31	0,31	0,27	0,28
Educação, leitura e recreação	0,76	1,05	0,78	0,42	0,09
Transportes	0,98	0,36	0,13	0,00	-0,01
Despesas diversas	0,18	0,07	0,06	0,05	0,05
Comunicação	0,42	0,39	0,32	0,24	0,11

IPC-S (var.% mensal)

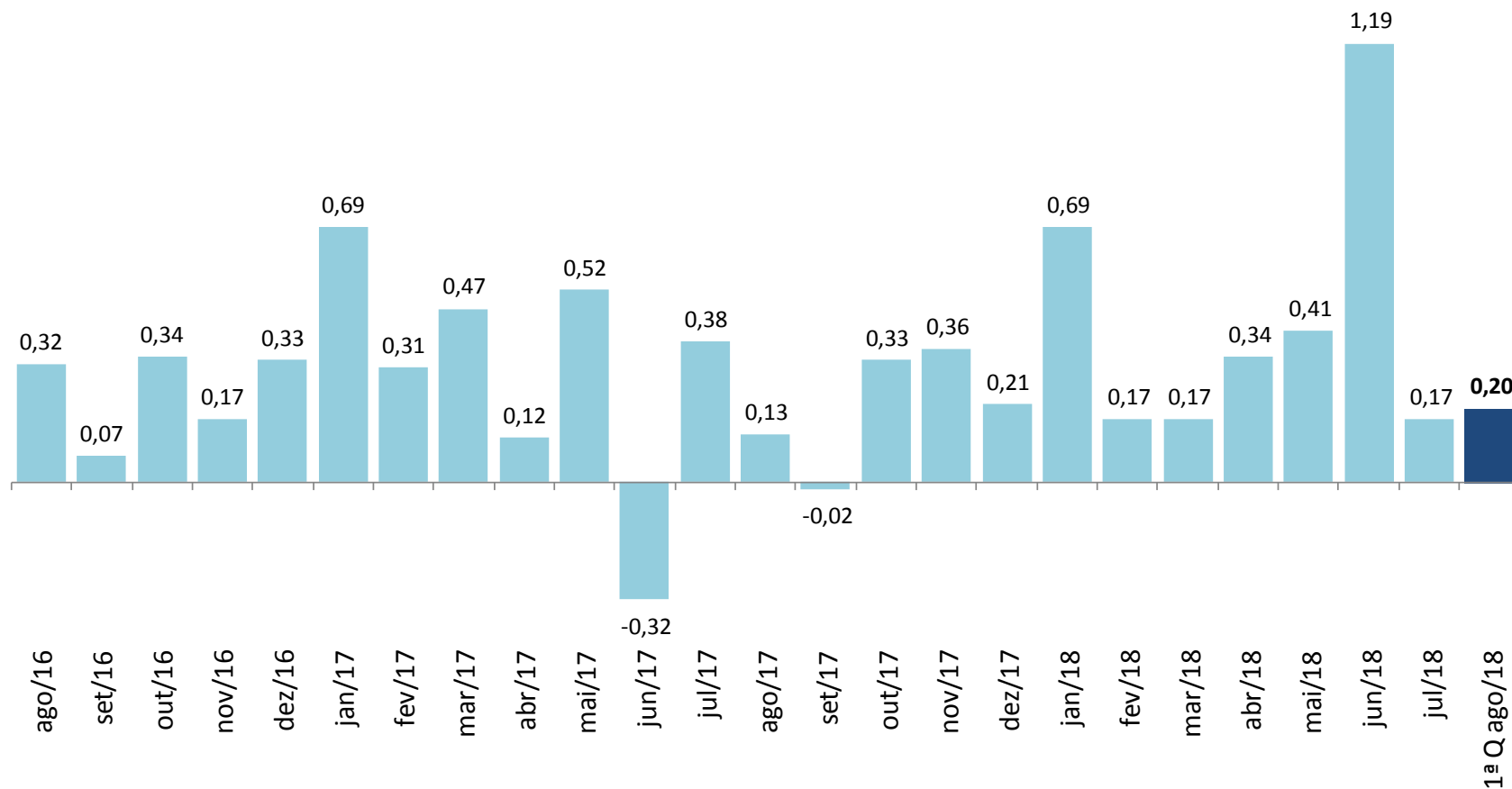

IPC-S

(var.% na mesma quadrissemana de anos anteriores)

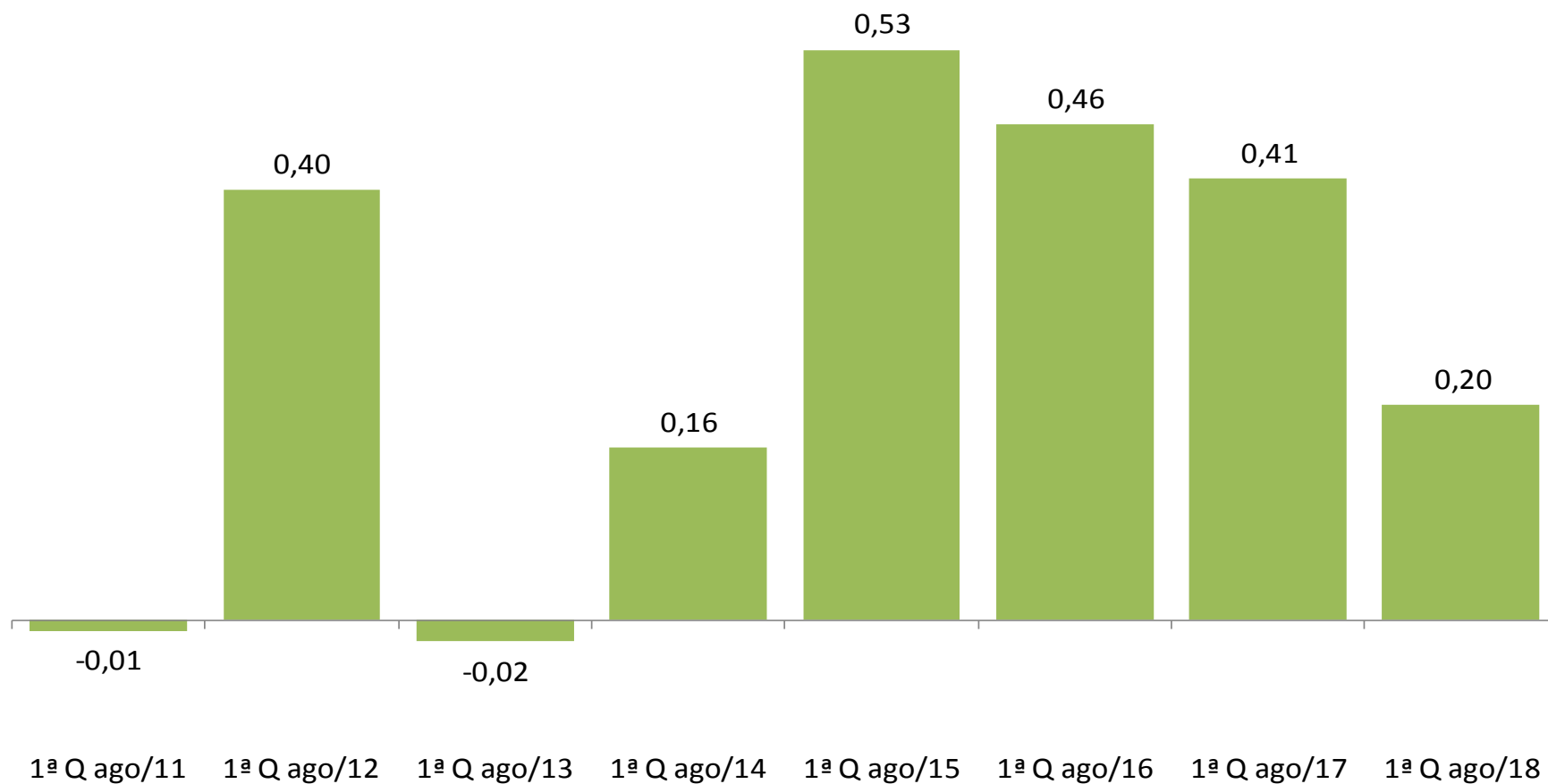

IPC-S

(var.% em 12 meses)

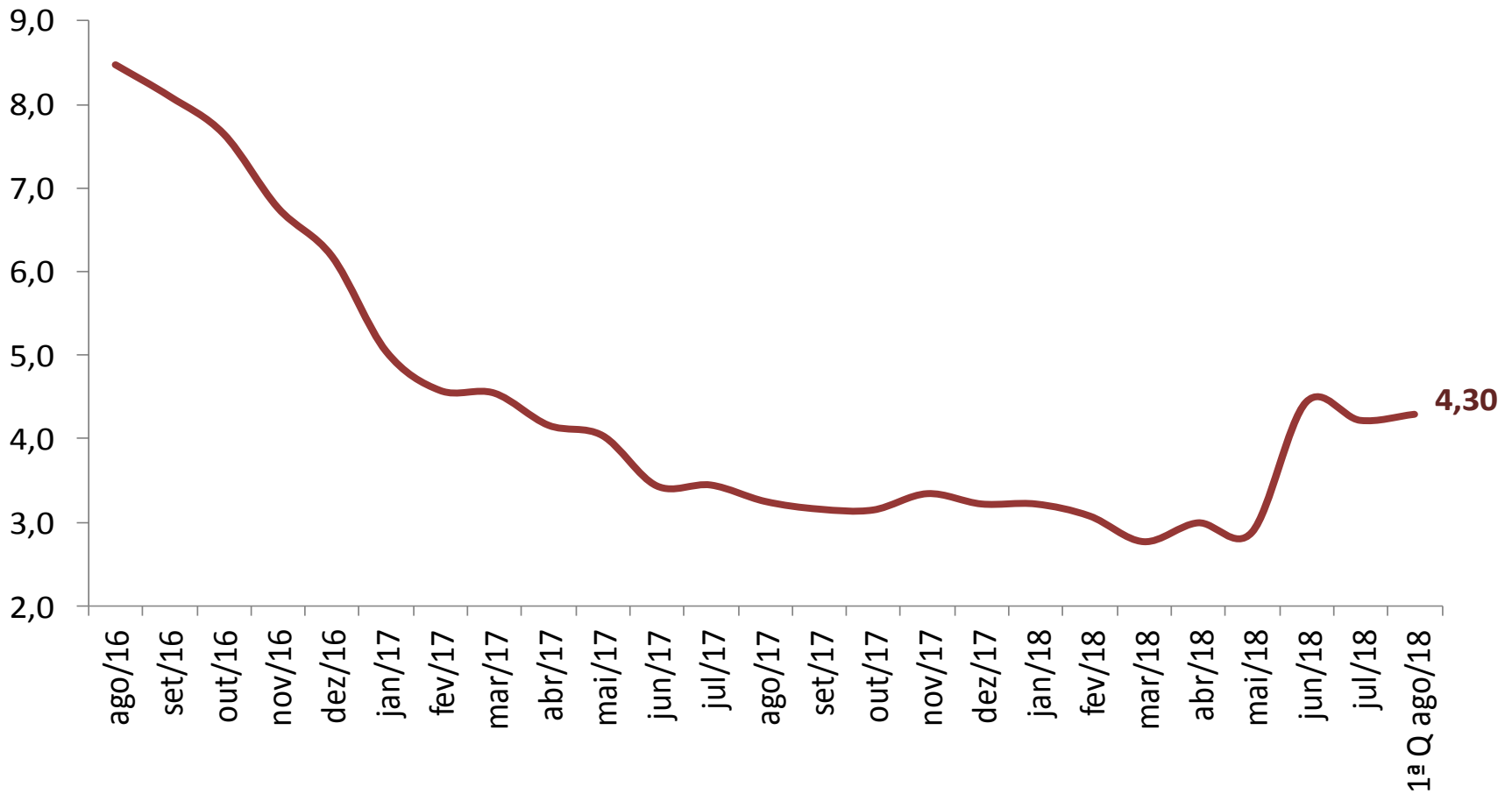

VARIAÇÃO SEMANAL DO IPC-S NAS ÚLTIMAS 4 SEMANAS

	07/07/2018	15/07/2018	22/07/2018	31/07/2018	07/08/2018
IPC - TODOS OS ITENS	1,01	0,67	0,38	0,17	0,20
ALIMENTAÇÃO	1,17	0,36	-0,21	-0,61	-0,25
ARROZ E FEIJÃO	3,60	2,85	2,13	0,71	0,22
HORTALIÇAS E LEGUMES	-10,27	-18,45	-21,92	-20,54	-14,44
FRUTAS	-2,89	-6,44	-9,10	-8,72	-6,01
MASSAS E FARINHAS	1,43	1,57	1,40	1,04	1,26
PANIFICADOS E BISCOITOS	1,80	1,40	1,32	1,12	1,12
ADOÇANTES	2,60	1,80	2,23	2,02	1,90
DOCES E CHOCOLATES	1,27	0,68	0,64	0,81	0,63
LATICÍNIOS	7,58	7,44	6,93	4,84	2,90
AVES E OVOS	8,89	7,35	4,27	0,77	-0,84
CARNES BOVINAS	2,59	1,14	-0,02	-1,02	-0,79
CARNES SUÍNAS	2,48	1,69	0,77	0,11	-0,36
CARNES DE OUTROS ANIMAIS	2,55	5,32	4,52	1,36	-0,27
PESCADOS FRESCOS	0,23	0,20	-0,07	-0,04	-0,45
CARNES E PEIXES INDUSTRIALIZADOS	3,58	3,35	2,65	1,67	1,14
ÓLEOS E GORDURAS	2,02	2,03	1,76	1,01	0,96
CONDIMENTOS	0,89	0,44	0,13	-0,01	0,32
VEGETAIS EM CONSERVA	-0,99	-0,53	-0,25	0,35	0,05
BEBIDAS NÃO ALCOÓLICAS	-0,14	-0,42	-0,27	-0,08	-0,06
BEBIDAS ALCOÓLICAS	0,07	-0,26	-0,41	0,13	0,64
OUTROS GÊNEROS ALIMENTÍCIOS	-0,55	-0,70	-0,30	0,22	0,54
ALIMENTOS PRONTOS CONGELADOS	3,09	3,07	3,47	2,76	3,09
GÊNEROS ALIMENTÍCIOS DIET / LIGHT	0,16	0,46	0,65	0,60	0,75
RESTAURANTES	0,29	0,25	0,25	0,14	0,06
BARES E LANCHONETES	0,36	0,25	0,05	0,09	0,16
BEBIDAS ALCOÓLICAS E NÃO ALCOÓLICAS	0,33	0,37	0,25	0,36	0,37

IMPACTO DOS ALIMENTOS NO IPC-S AO LONGO DOS ÚLTIMOS ANOS NA QUADRISSEMANA CORRENTE

	07/08/2014		07/08/2015		07/08/2016		07/08/2017		07/08/2018	
	Var(%)	Impacto	Var(%)	Impacto	Var(%)	Impacto	Var(%)	Impacto	Var(%)	Impacto
<i>IPC - TODOS OS ITENS</i>	0,16		0,53		0,46		0,41		0,20	
ALIMENTAÇÃO	0,02	0,01	0,75	0,19	0,72	0,19	-0,14	-0,04	-0,25	-0,06
Laticínios	1,07	0,02	1,55	0,03	8,60	0,20	-1,34	-0,03	2,90	0,06
Alimentos Prontos Congelados	0,97	0,01	0,54	0,01	2,01	0,02	-0,71	-0,01	3,09	0,03
Panificados E Biscoitos	0,30	0,01	0,73	0,01	0,78	0,01	0,10	0,00	1,12	0,02
Carnes e Peixes Industrializados	0,78	0,01	2,12	0,02	1,88	0,01	-0,46	0,00	1,14	0,01
Massas e Farinhas	0,65	0,00	0,88	0,00	1,78	0,01	-0,64	0,00	1,26	0,01
Adoçantes	-1,10	0,00	0,78	0,00	0,83	0,00	-1,84	0,00	1,90	0,00
Bebidas Alcoólicas	0,30	0,00	-0,28	0,00	-0,67	0,00	0,62	0,00	0,64	0,00
Óleos e Gorduras	-0,88	0,00	0,15	0,00	0,60	0,00	-0,11	0,00	0,96	0,00
Doces e Chocolates	2,02	0,00	0,36	0,00	1,61	0,00	-1,67	0,00	0,63	0,00
Gêneros Alimentícios Diet / Light	0,04	0,00	-0,24	0,00	-0,18	0,00	-0,75	0,00	0,75	0,00
Outros Gêneros Alimentícios	0,41	0,00	0,37	0,00	0,11	0,00	0,55	0,00	0,54	0,00
Arroz e Feijão	-2,85	-0,01	-0,42	0,00	10,65	0,08	-3,32	-0,02	0,22	0,00
Condimentos	0,98	0,00	1,02	0,00	0,87	0,00	2,49	0,01	0,32	0,00
Vegetais em Conserva	0,66	0,00	1,33	0,00	0,62	0,00	0,49	0,00	0,05	0,00
Carnes de Outros Animais	-0,51	0,00	1,48	0,00	-4,99	0,00	1,00	0,00	-0,27	0,00
Carnes Suínas	1,36	0,00	-1,28	0,00	-0,55	0,00	-0,76	0,00	-0,36	0,00
Bebidas Não Alcoólicas	0,26	0,00	0,94	0,01	1,09	0,01	0,36	0,00	-0,06	0,00
Pescados Frescos	4,19	0,01	1,05	0,00	-2,31	-0,01	-1,01	0,00	-0,45	0,00
Aves e Ovos	-0,52	0,00	1,35	0,01	-0,87	-0,01	-1,13	-0,01	-0,84	-0,01
Carnes Bovinas	0,09	0,00	1,36	0,03	-1,47	-0,03	-1,28	-0,02	-0,79	-0,01
Frutas	-0,72	-0,01	-0,62	-0,01	-3,09	-0,04	-1,48	-0,02	-6,01	-0,06
Hortaliças e Legumes	-11,37	-0,11	0,88	0,01	-11,99	-0,15	4,37	0,04	-14,44	-0,13

IPC-S

(var.% acumulada nos últimos 30 dias)

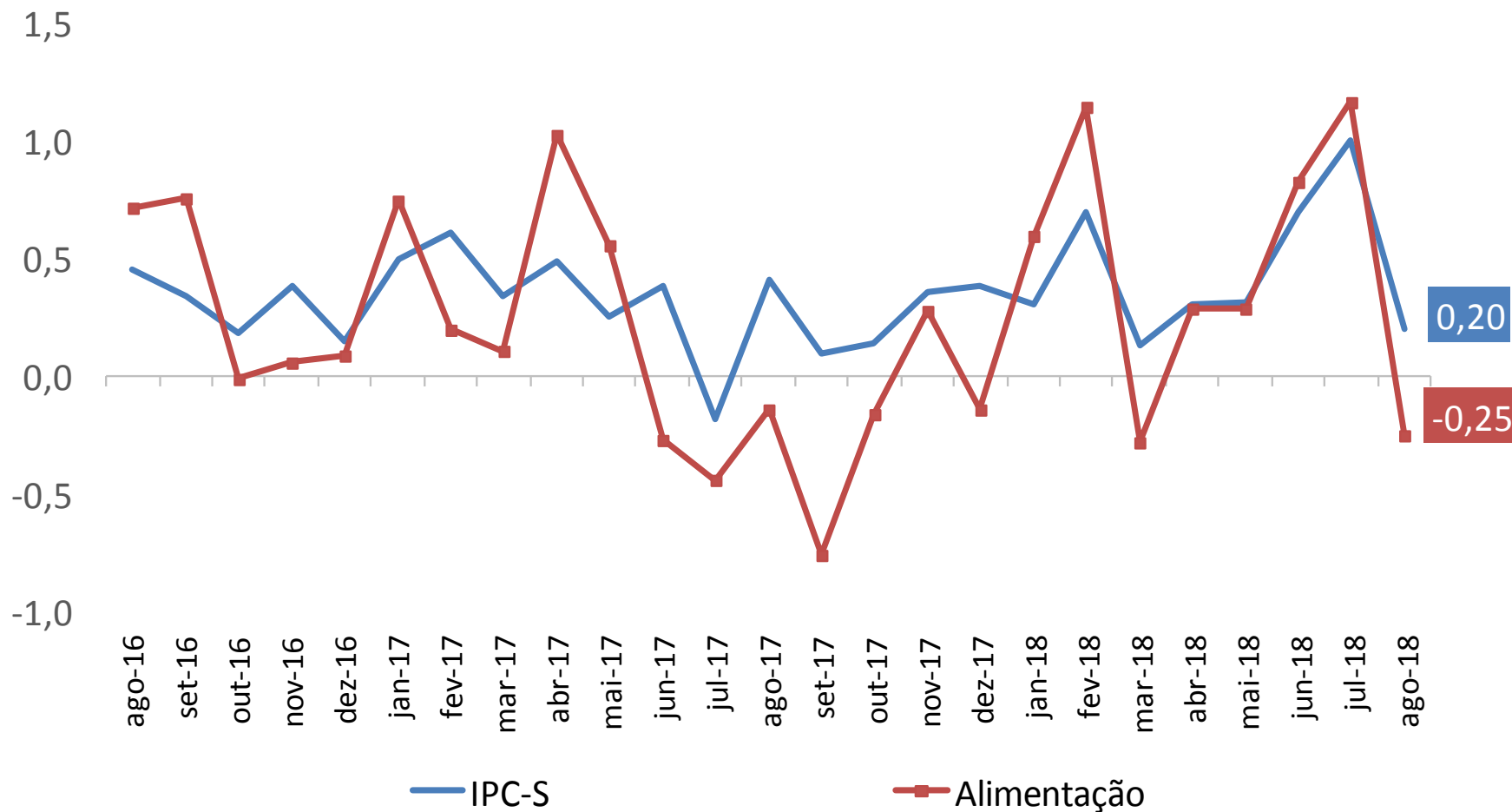

IPC-S

(var.% acumulada nos últimos 30 dias)

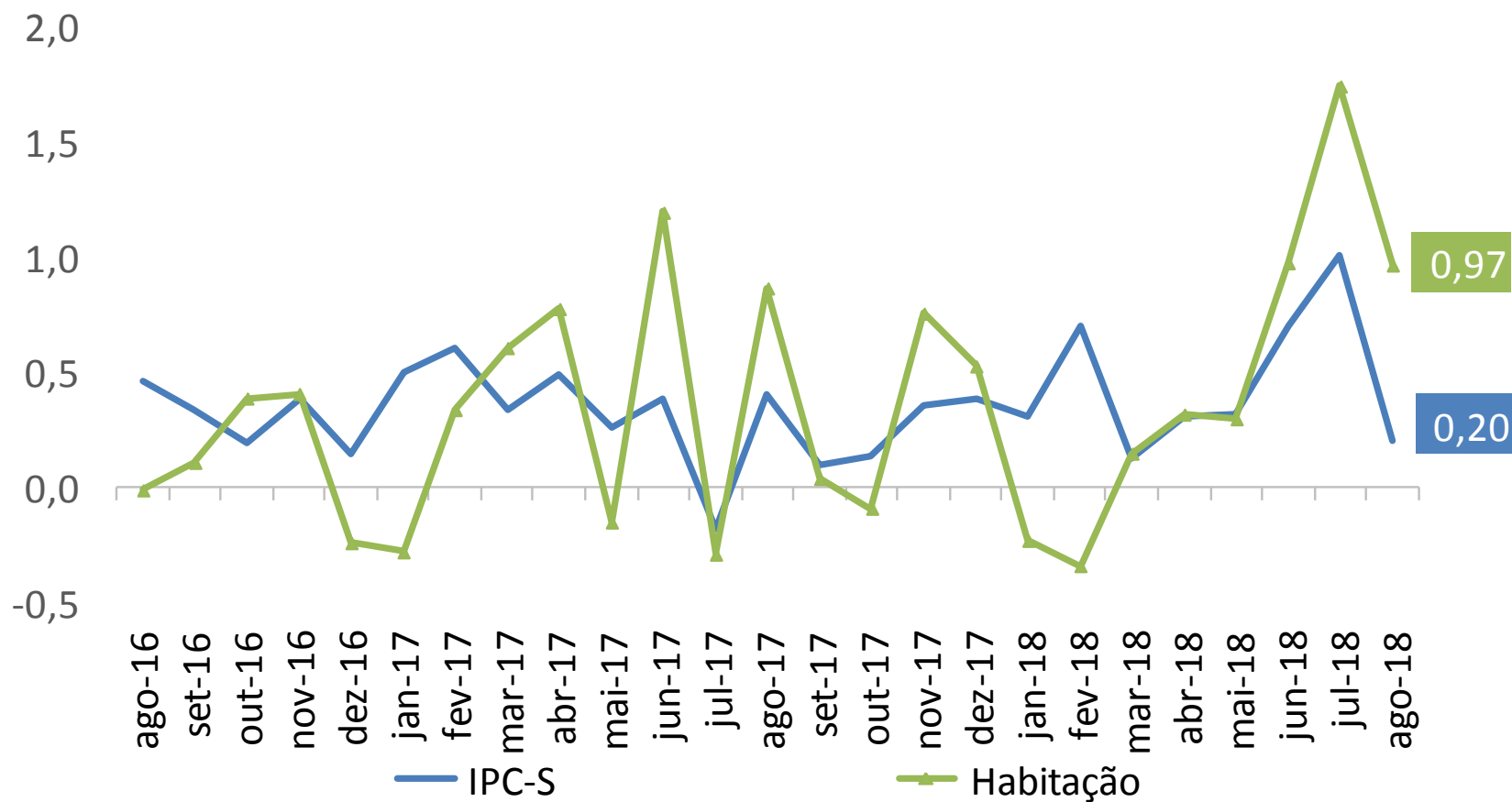

IPC-S (var.% acumulada nos últimos 30 dias)

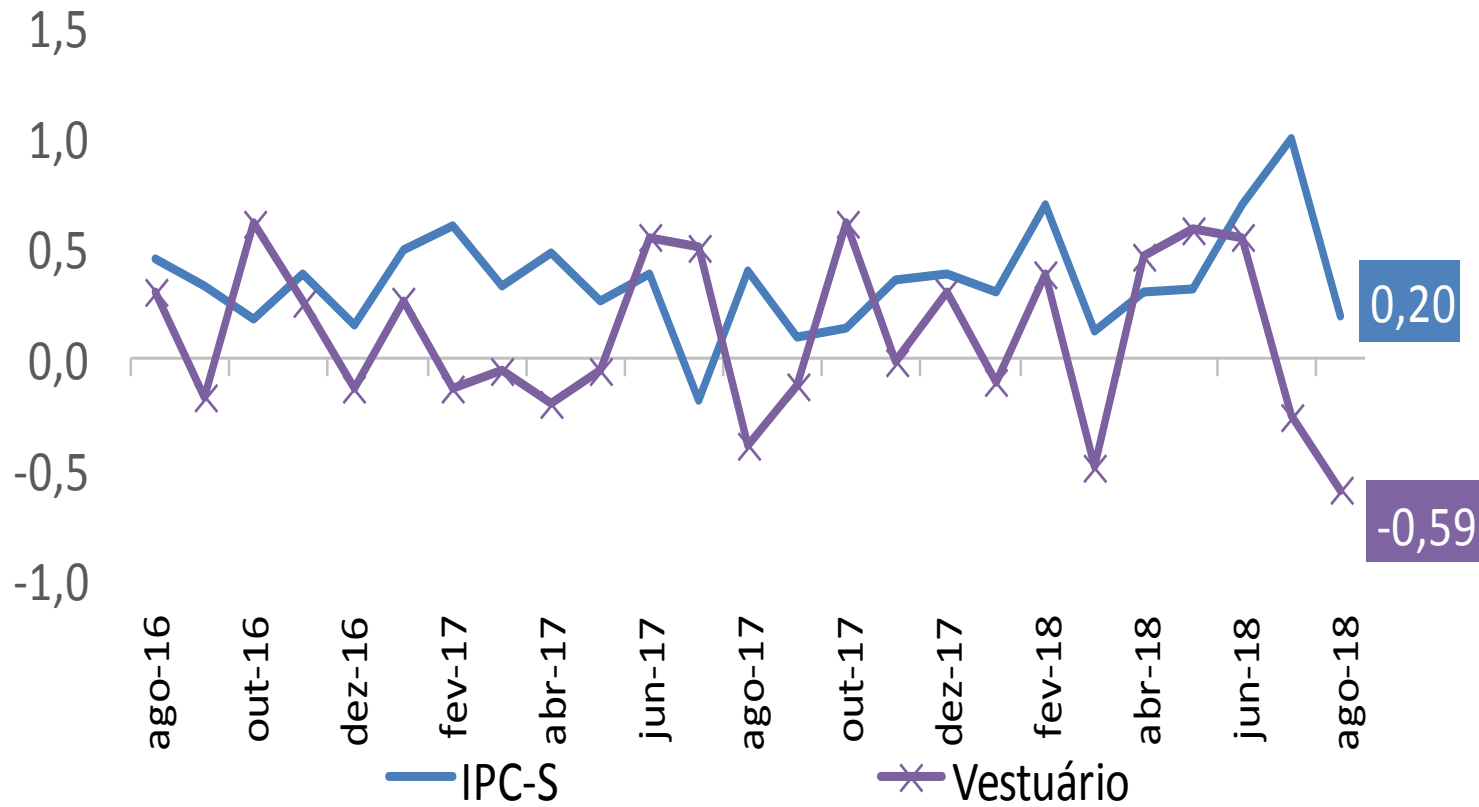

IPC-S

(var.% acumulada nos últimos 30 dias)

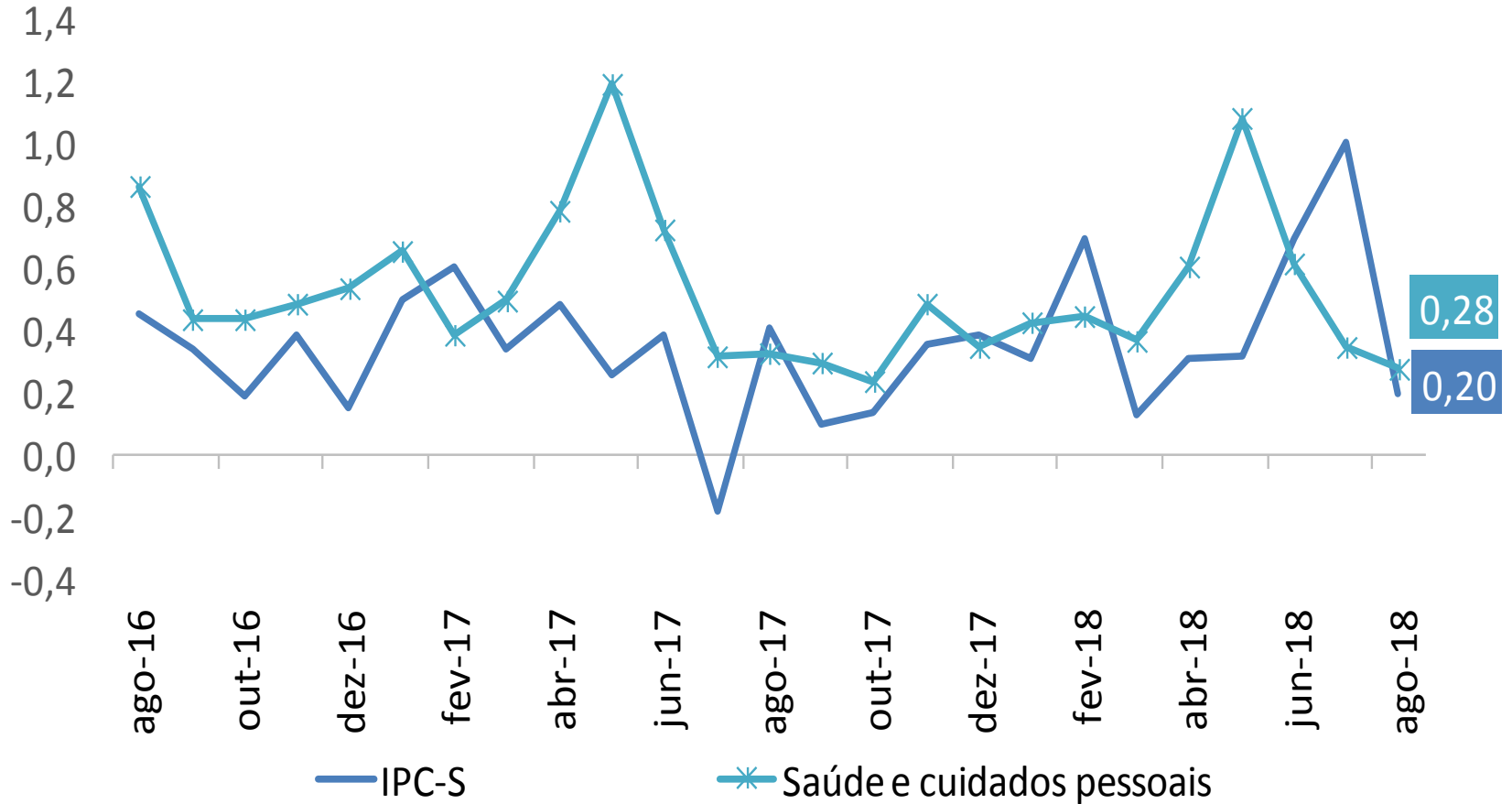

IPC-S

(var.% acumulada nos últimos 30 dias)

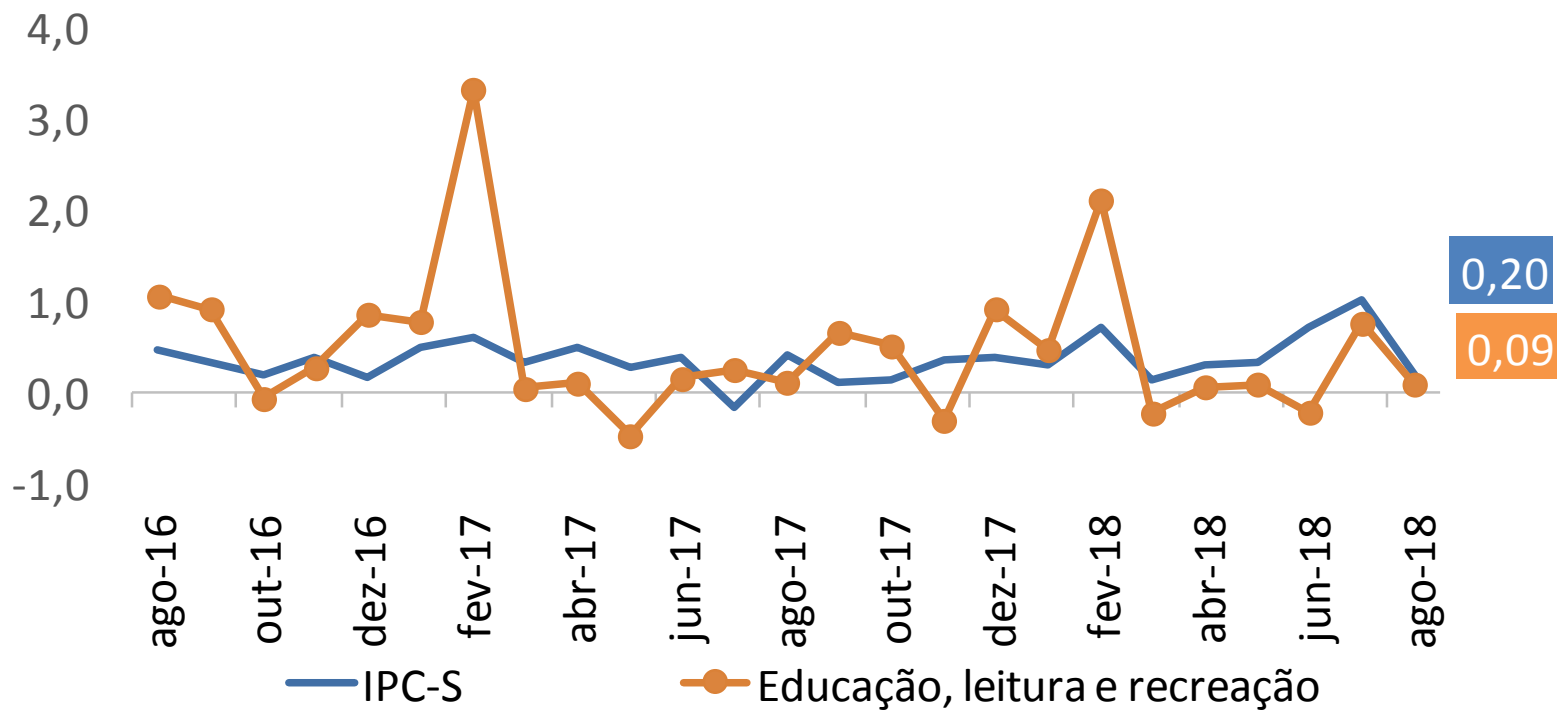

IPC-S

(var.% acumulada nos últimos 30 dias)

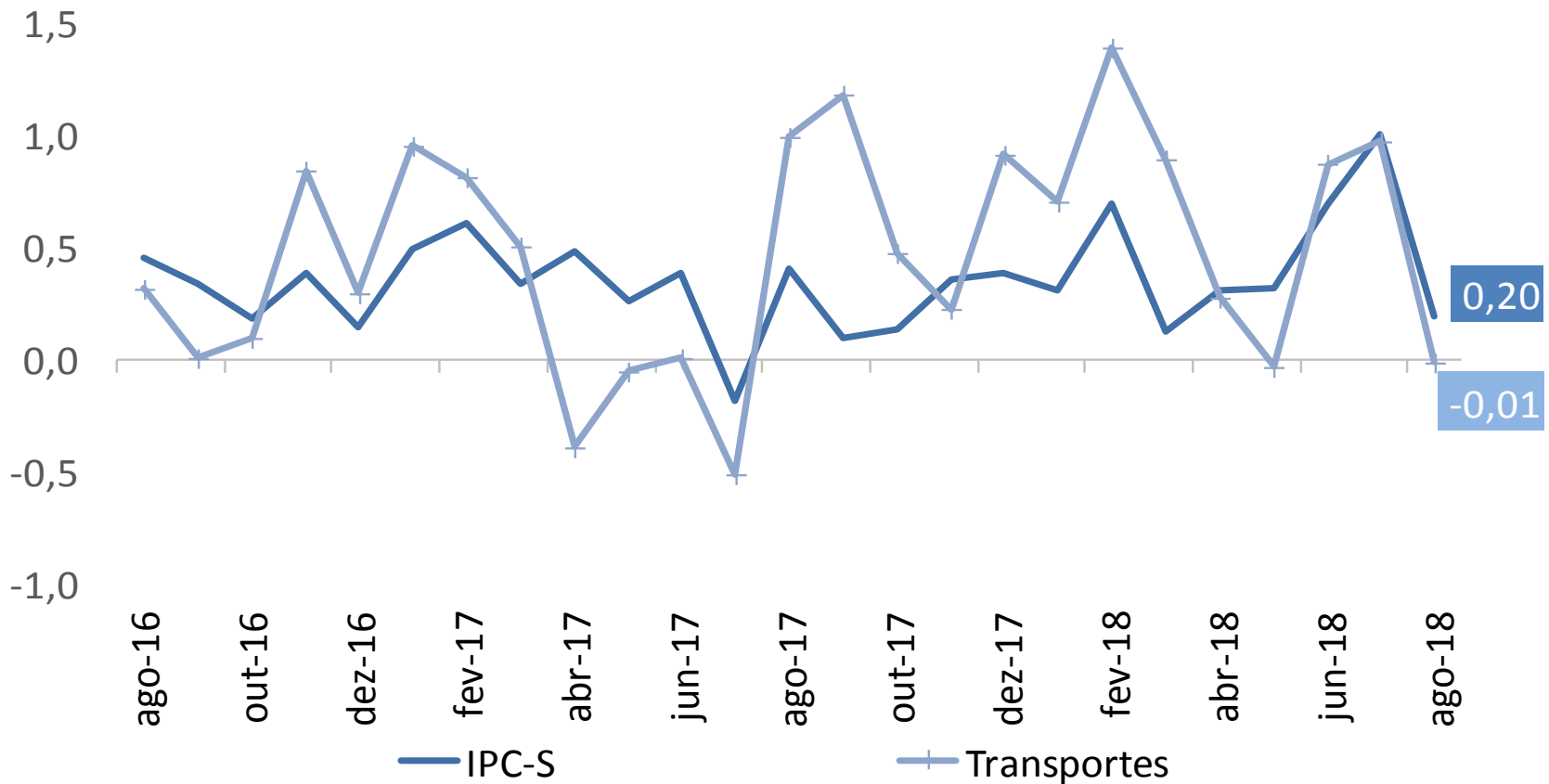

IPC-S (var.% acumulada nos últimos 30 dias)

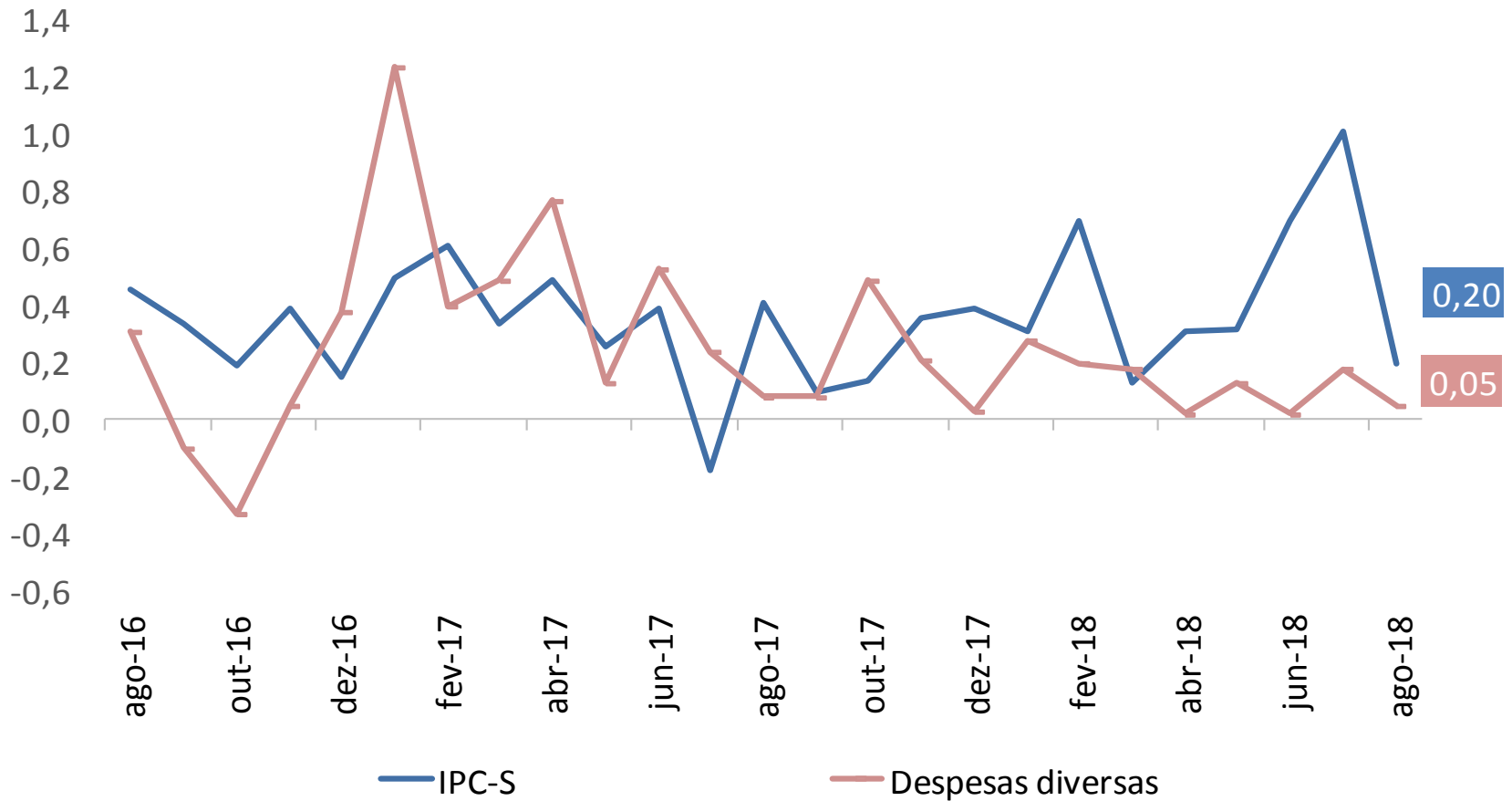

IPC-S

(var.% acumulada nos últimos 30 dias)

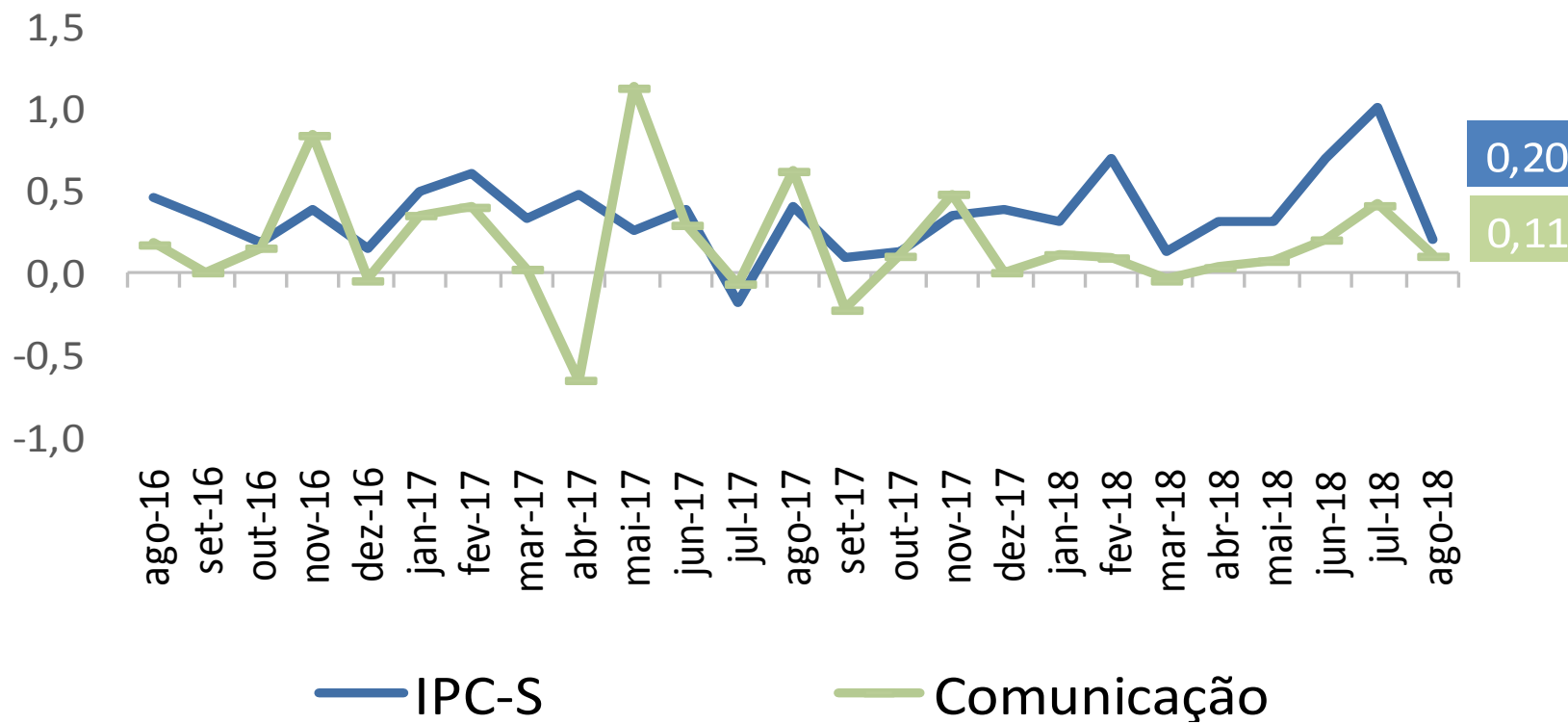

RESUMO

Comparação: 1ª quadrissemana de agosto com 4ª quadrissemana de julho/2018:

- Segundo a FGV, a inflação da 1ª Q ago/18 medida pelo IPC-S foi de 0,20%, ante 0,17% na semana anterior. A variação apurada na 1ª Q jul/18 foi de 1,01%.
- Houve aceleração dos grupos: **Alimentação** (de -0,61% para -0,25%), destaque para *hortaliças e legumes* (de -20,54% para -14,44%); **Saúde e cuidados pessoais** (de 0,27% para 0,28%), destaque para *artigos de higiene e cuidado pessoal* (de -0,25% para -0,14%); e **Vestuário** (de -0,64% para -0,59%), destaque para *blusa feminina* (de -1,41% para -0,42%).
- Desaceleraram os grupos: **Habitação** (de 1,08% para 0,97%), destaque para *tarifa de eletricidade residencial* (de 5,34% para 4,49%); **Educação, leitura e recreação** (de 0,42% para 0,09%), destaque para *passagem aérea* (de 4,31% para -11,30%); **Comunicação** (de 0,24% para 0,11%), destaque para *tarifa de telefone móvel* (de 0,66% para 0,35%); e **Transportes** (de 0,00% para -0,01%), destaque para *tarifa de ônibus urbano* (de 1,04% para 0,60%).
- A variação permaneceu inalterada para **Despesas diversas** (0,05%).



Ministério da Fazenda